Imnul Sfântului Cuvios Dimitrie cel Nou

Glas I Πα

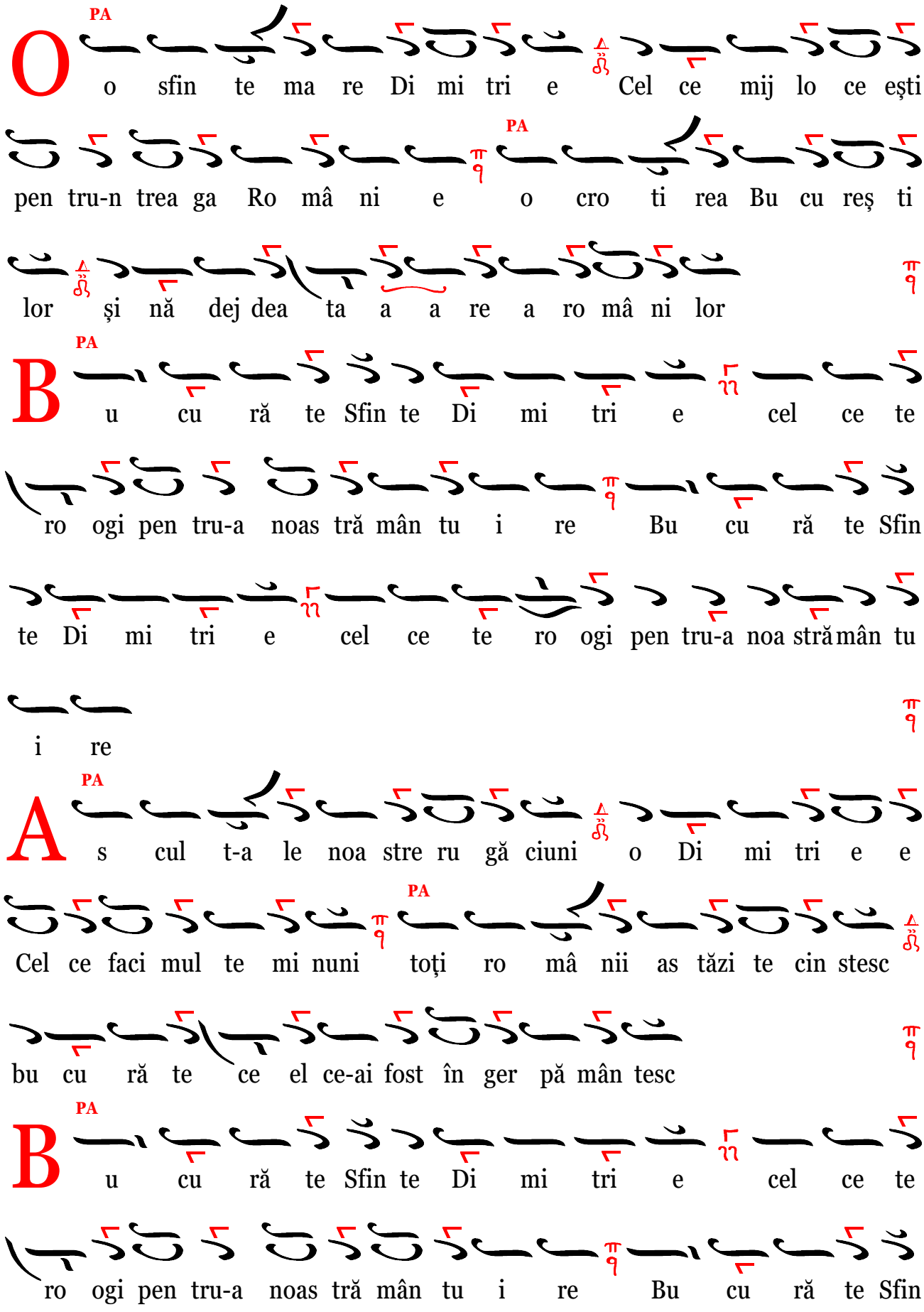

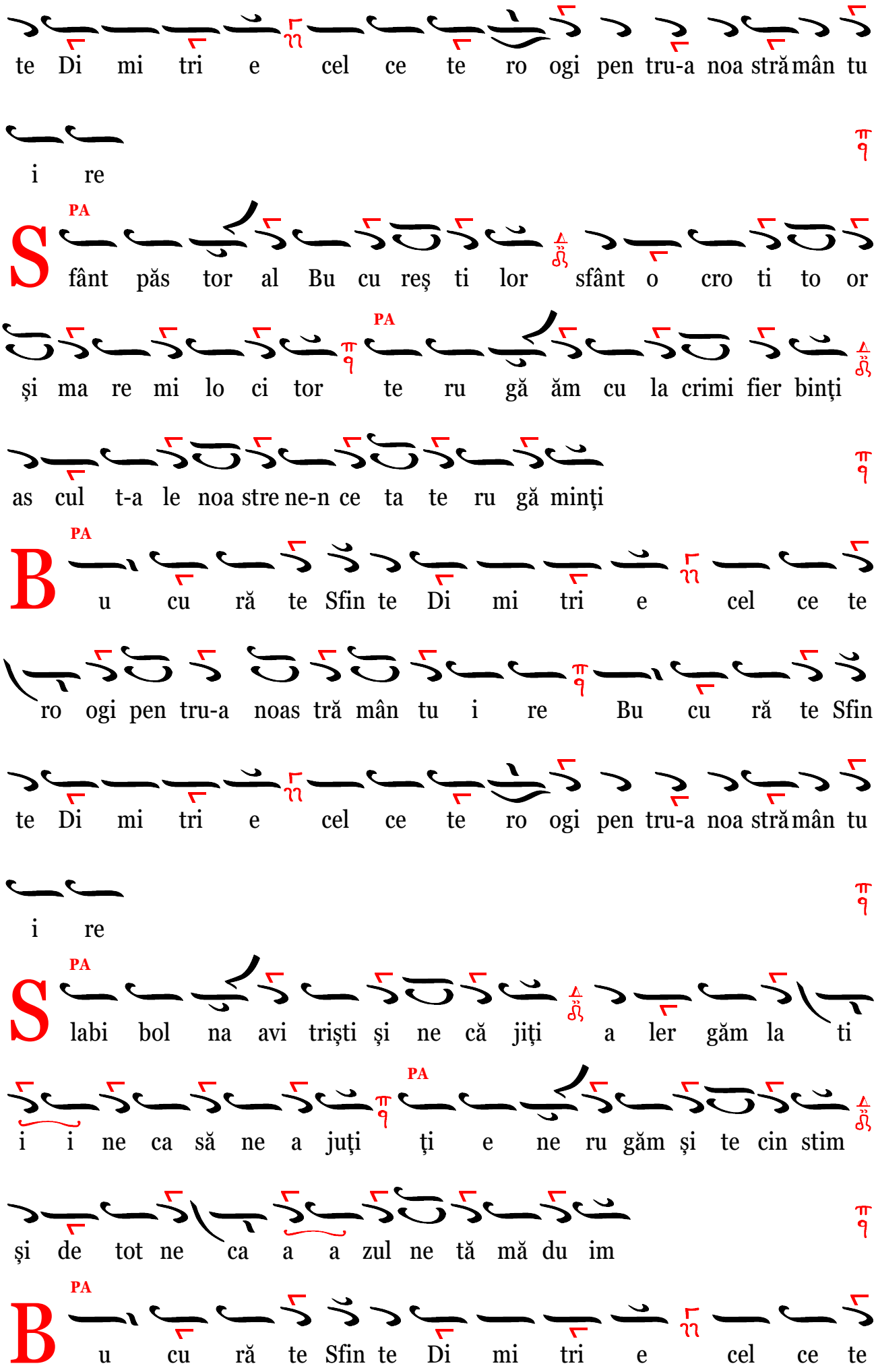
te Di mi tri e cel ce te ro ogi pen tru-a noa strămân tu
i re
PA
S fânt păs tor al Bu cu reş ti lor sfânt o cro ti to or
şi ma re mi lo ci tor te ru gă ăm cu la crimi fier binţi
as cul t-a le noa stre ne-n ce ta te ru gă minţi
PA
B u cu ră te Sfin te Di mi tri e cel ce te
ro ogi pen tru-a noas tră mân tu i re Bu cu ră te Sfin
te Di mi tri e cel ce te ro ogi pen tru-a noa strămân tu
i re
PA
S labi bol na avi trişti şi ne că jiţi a ler găm la ti
i i ne ca să ne a juţi ţi e ne ru găm şi te cin stim
şi de tot ne ca a a zul ne tă mă du im
PA
B u cu ră te Sfin te Di mi tri e cel ce te

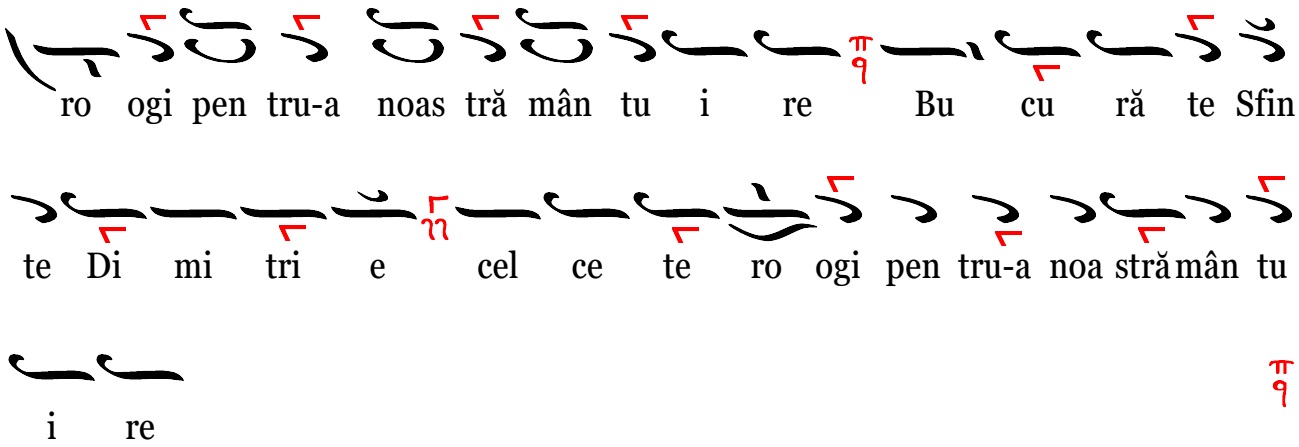
ro ogi pen tru-a noas tră mân tu i re Bu cu ră te Sfin
te Di mi tri e cel ce te ro ogi pen tru-a noa strămân tu
i re

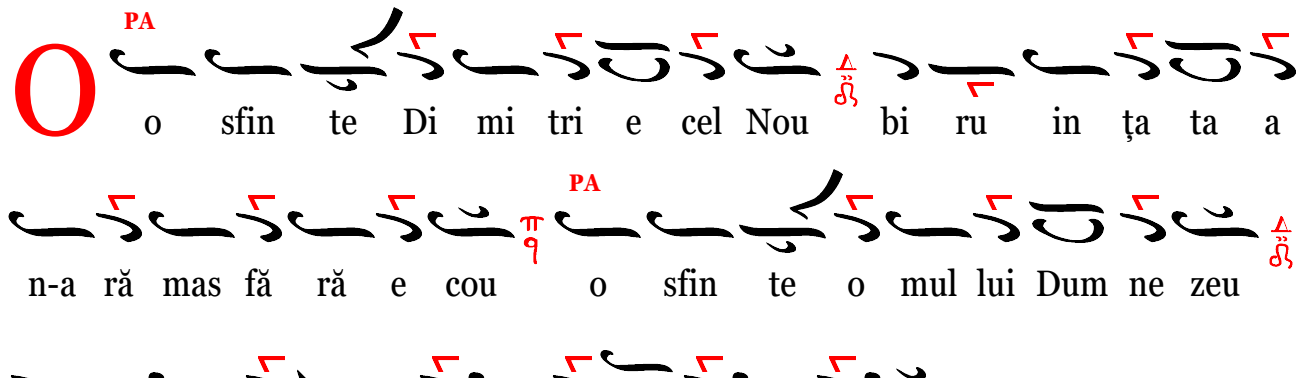
PA
O o sfin te Di mi tri e cel Nou bi ru in ţa ta a
n-a ră mas fă ră e cou PA o sfin te o mul lui Dum ne zeu
în ge nunchi la ti i i ne vin as tăzi şi eu

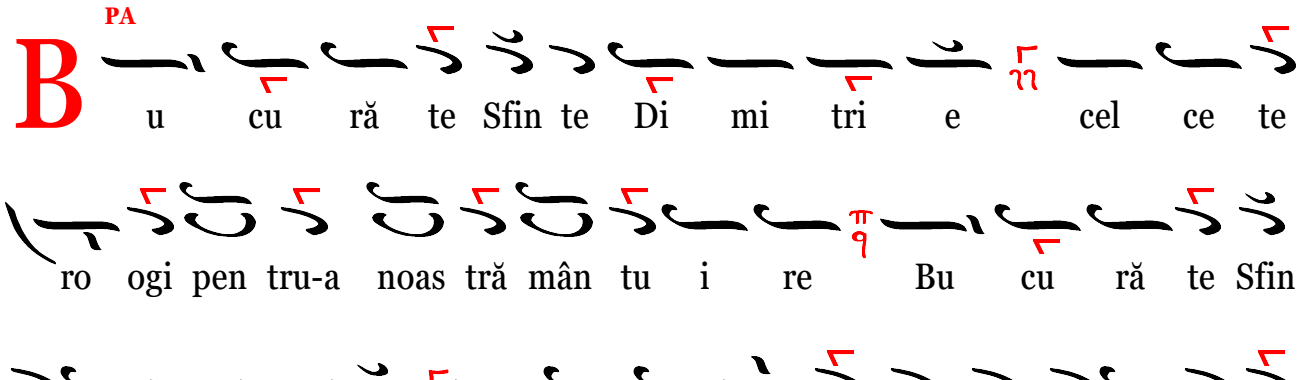
PA
B u cu ră te Sfin te Di mi tri e cel ce te
ro ogi pen tru-a noas tră mân tu i re Bu cu ră te Sfin
te Di mi tri e cel ce te ro ogi pen tru-a noa strămân tu
i re

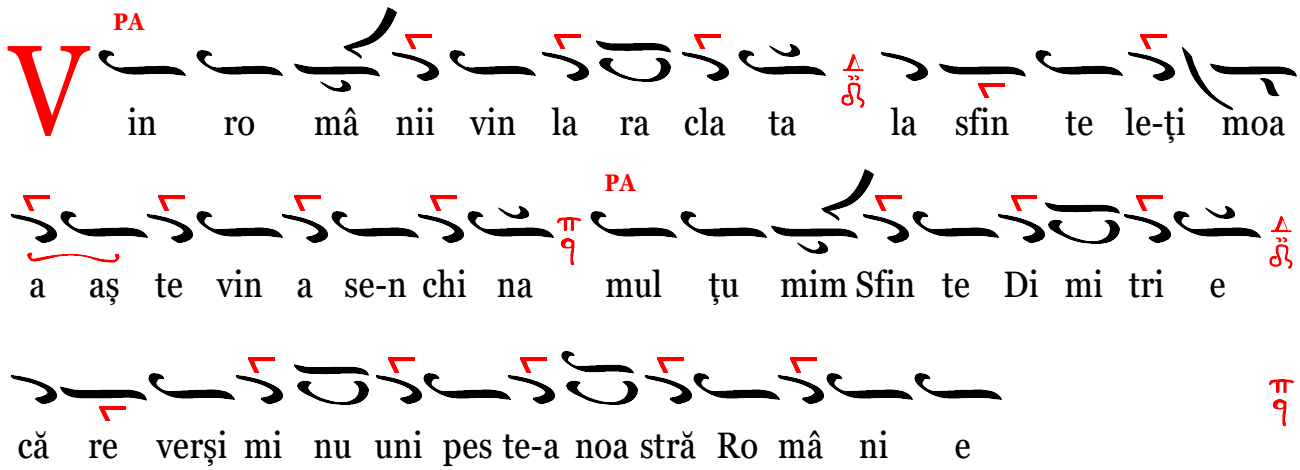
PA
V in ro mâ nii vin la ra cla ta la sfin te le-ţi moa
a aş te vin a se-n chi na PA mul ţu mim Sfin te Di mi tri e
că re verşi mi nu uni pes te-a noa stră Ro mâ ni e

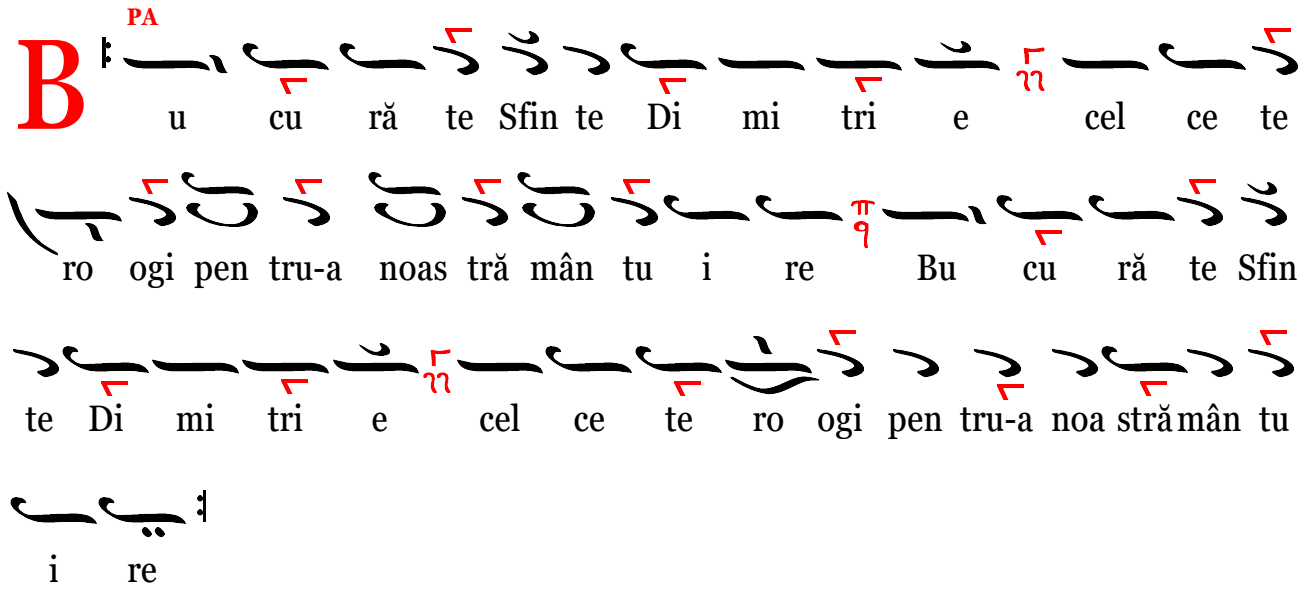
PA
B u cu ră te Sfin te Di mi tri e cel ce te
ro ogi pen tru-a noas tră mân tu i re Bu cu ră te Sfin
te Di mi tri e cel ce te ro ogi pen tru-a noa strămân tu
i re