DOXOLOGIE

melos de Pr. Cristian Alexandru

Glas 4

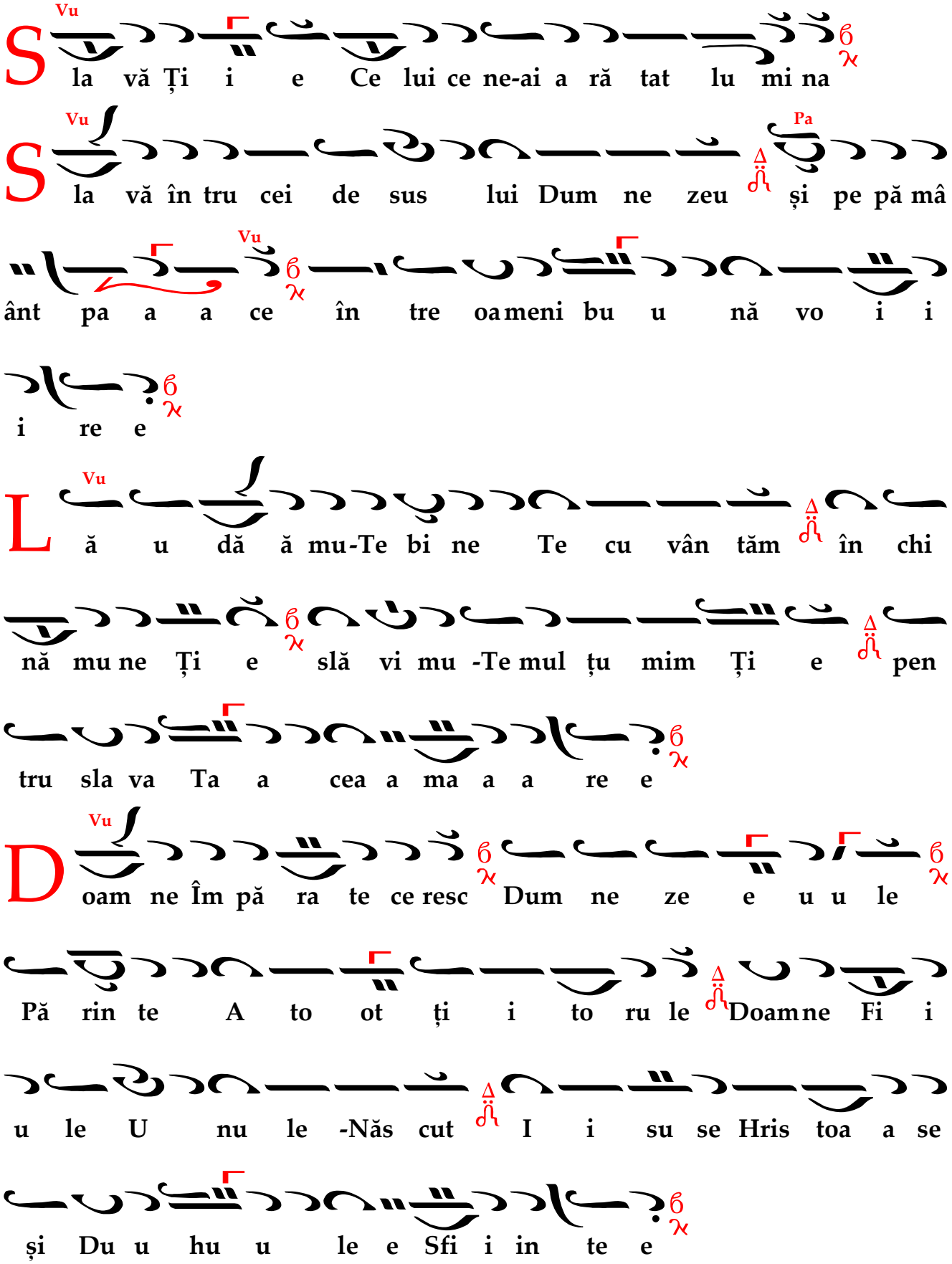

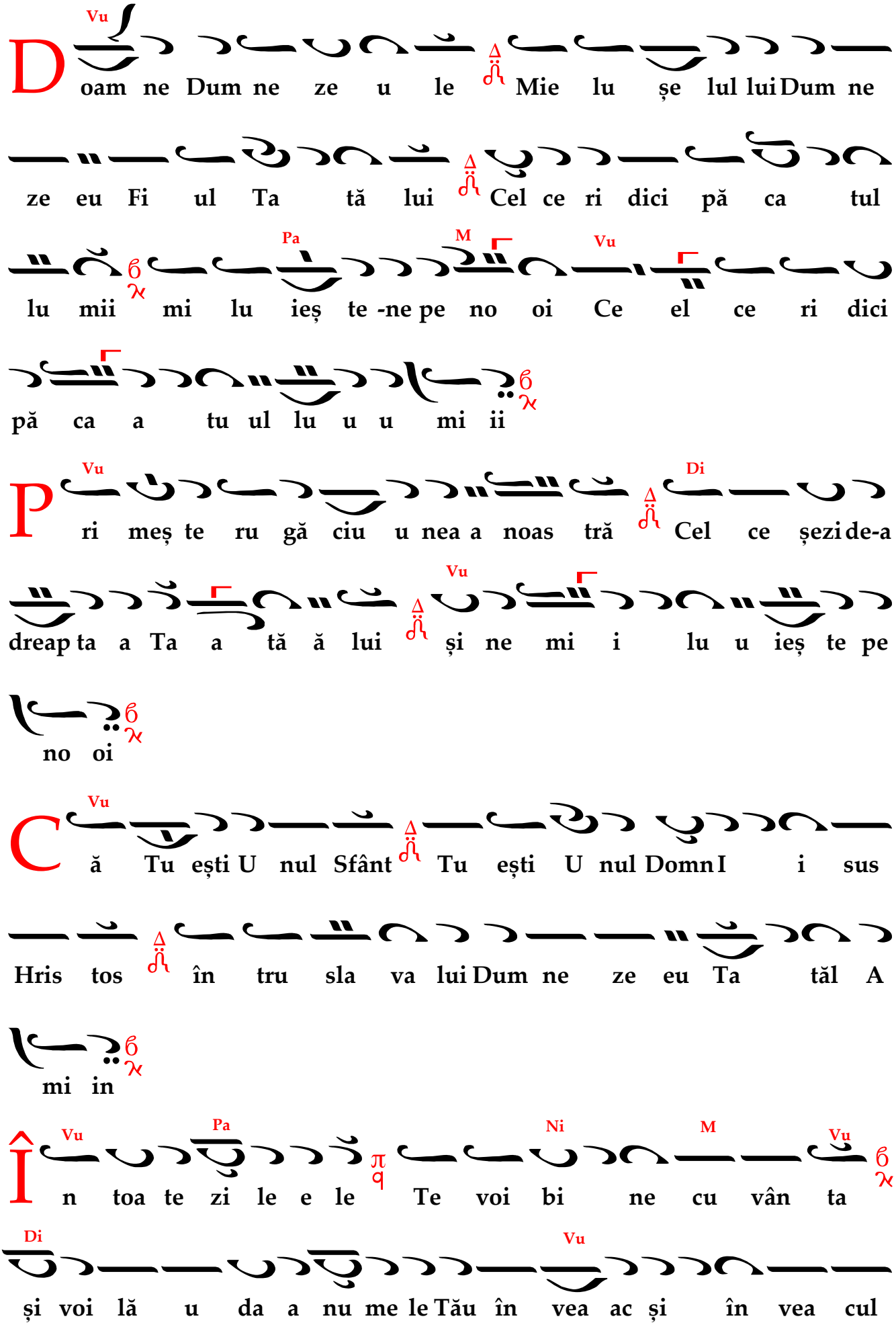
Vu
Doam ne Dum ne ze u le Mie lu șe lul lui Dum ne
ze eu Fi ul Ta tă lui Cel ce ri dici pă ca tul
Pa
M
Vu
lu mii mi lu ieș te -ne pe no oi Ce el ce ri dici
pă ca a tu ul lu u u mi ii
Vu
Di
Pri meș te ru gă ciu u nea a noas tră Cel ce șezi de-a
Vu
dreap ta a Ta a tă ă lui și ne mi i lu u ieș te pe
no oi
Vu
Că Tu ești U nul Sfânt Tu ești U nul Domn I i sus
Hris tos în tru sla va lui Dum ne ze eu Ta tăl A
mi in
Vu
Pa
Ni
M
Vu
În toa te zi le e le Te voi bi ne cu vân ta
Di
Vu
și voi lă u da a nu me le Tău în vea ac și în vea cul

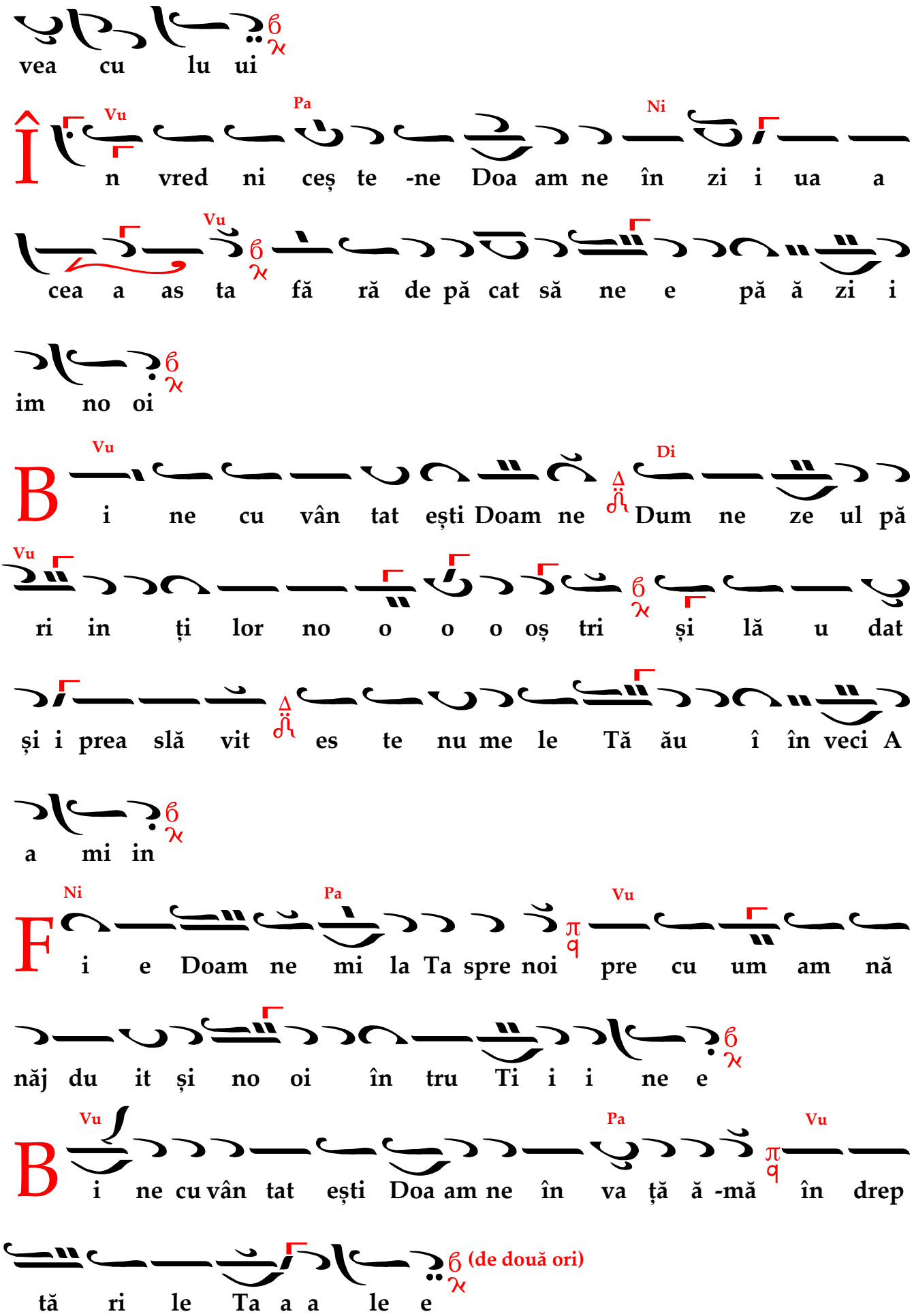
vea cu lu ui
Vu Pa Ni
Î n vred ni ceș te -ne Doa am ne în zi i ua a
Vu
cea a as ta fă ră de pă cat să ne e pă ă zi i
im no oi
Vu Di
B i ne cu vân tat ești Doam ne Dum ne ze ul pă
Vu
ri in ți lor no o o o oș tri și lă u dat
și i prea slă vit es te nu me le Tă ău î în veci A
a mi in
Ni Pa Vu
F i e Doam ne mi la Ta spre noi pre cu um am nă
năj du it și no oi în tru Ti i i ne e
Vu Pa Vu
B i ne cu vân tat ești Doa am ne în va ță ă -mă în drep
tă ri le Ta a a le e
(de două ori)

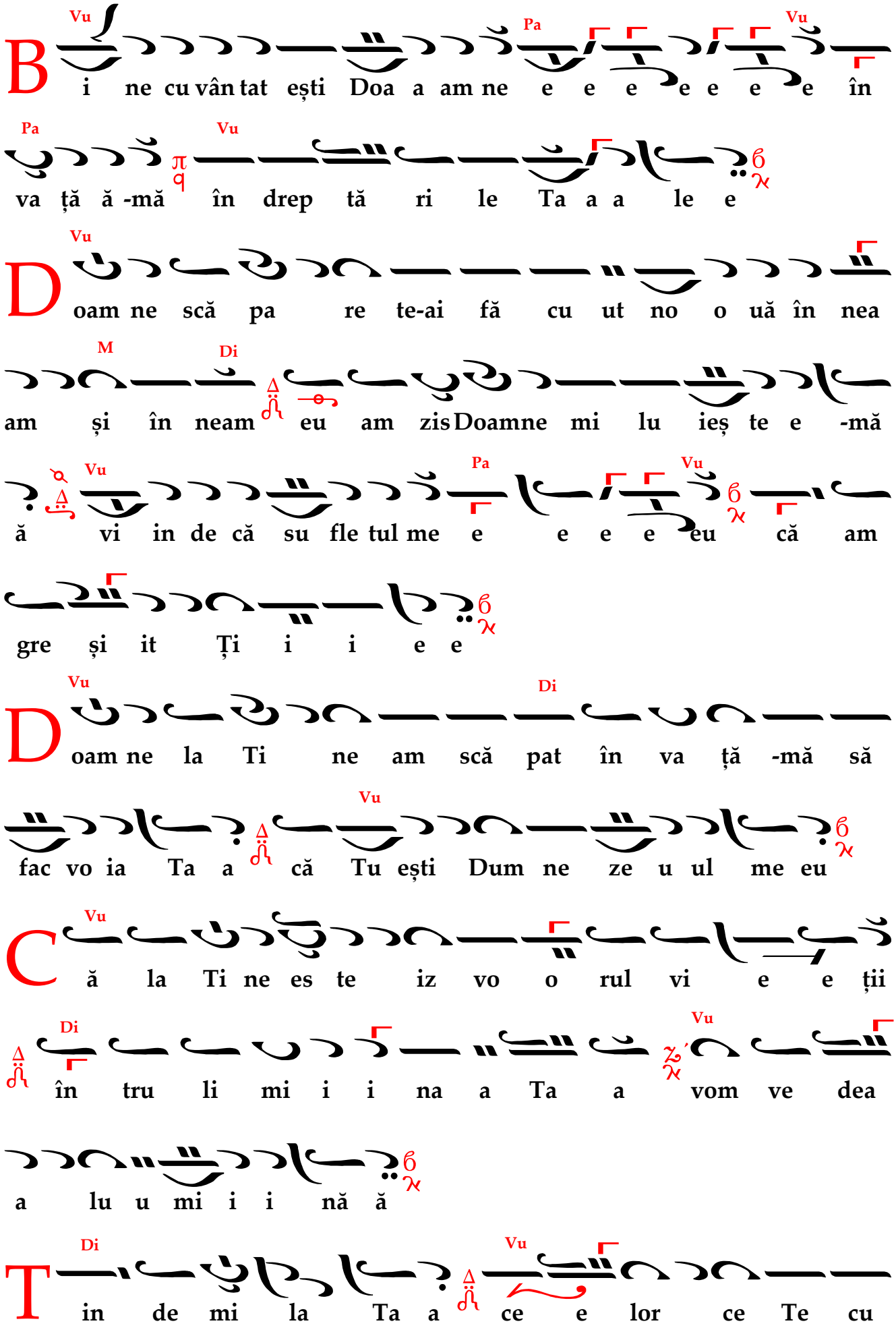
B
i ne cu vân tat ești Doa a am ne e e e e e e în
va ță ă -mă în drep tă ri le Ta a a le e
D
oam ne scă pa re te-ai fă cu ut no o uă în nea
am și în neam eu am zis Doamne mi lu ieș te e -mă
ă vi in de că su fle tul me e e e e eu că am
gre și it Ți i i e e
D
oam ne la Ti ne am scă pat în va ță -mă să
fac vo ia Ta a că Tu ești Dum ne ze u ul me eu
C
ă la Ti ne es te iz vo o rul vi e e ții
în tru li mi i i na a Ta a vom ve dea
a lu u mi i i nă ă
T
in de mi la Ta a ce e lor ce Te cu

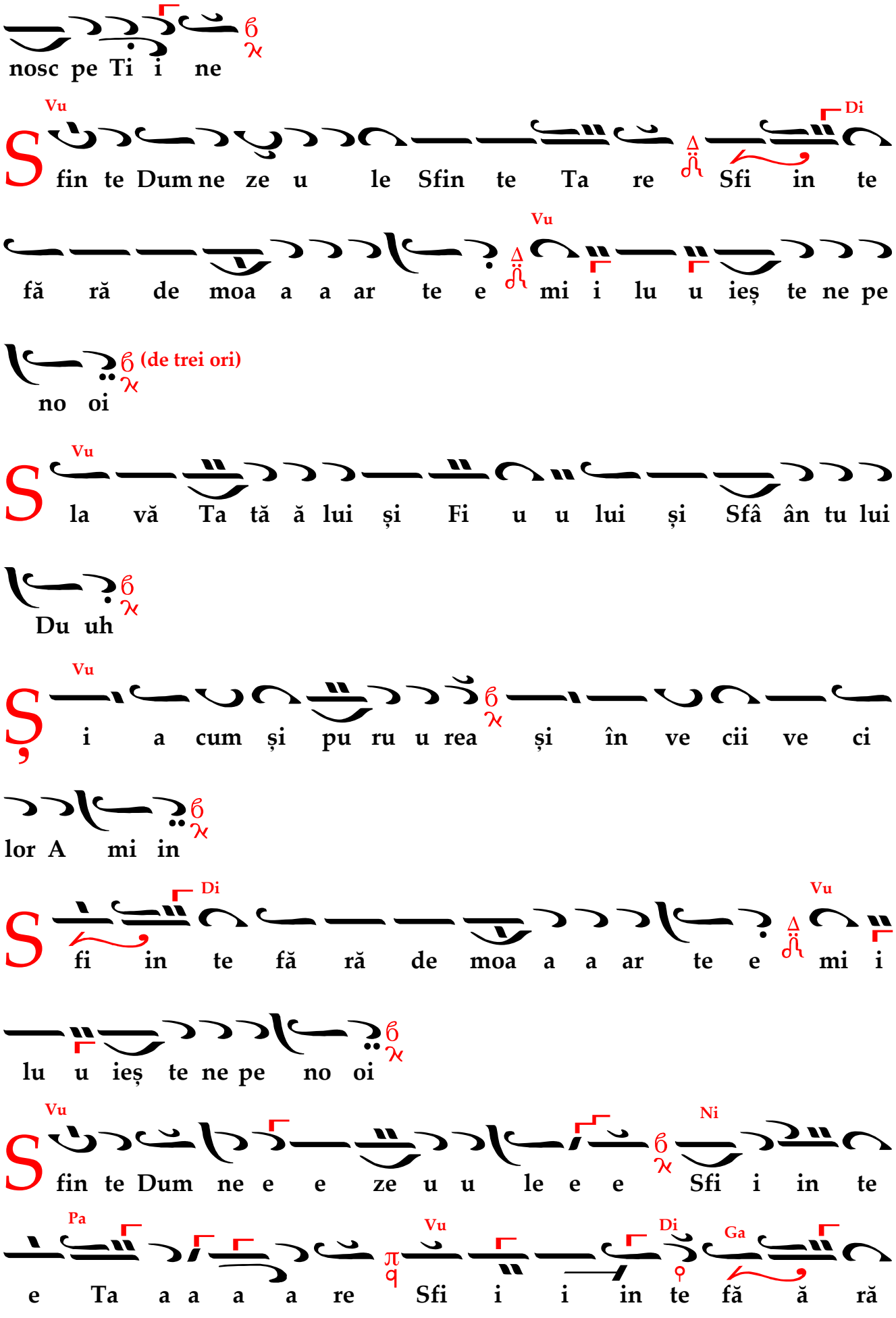
nosc pe Ti i ne
Vu
S fin te Dum ne ze u le Sfin te Ta re Sfi in te
Di
fă ră de moa a a ar te e mi i lu u ieș te ne pe
Vu
no oi (de trei ori)
S la vă Ta tă ă lui și Fi u u lui și Sfâ ân tu lui
Du uh
Vu
Ș i a cum și pu ru u rea și în ve cii ve ci
lor A mi in
S fi in te fă ră de moa a a ar te e mi i
Di
Vu
lu u ieș te ne pe no oi
S fin te Dum ne e e ze u u le e e Sfi i in te
Vu
Ni
e Ta a a a a re Sfi i i in te fă ă ră
Pa
Vu
Di
Ga

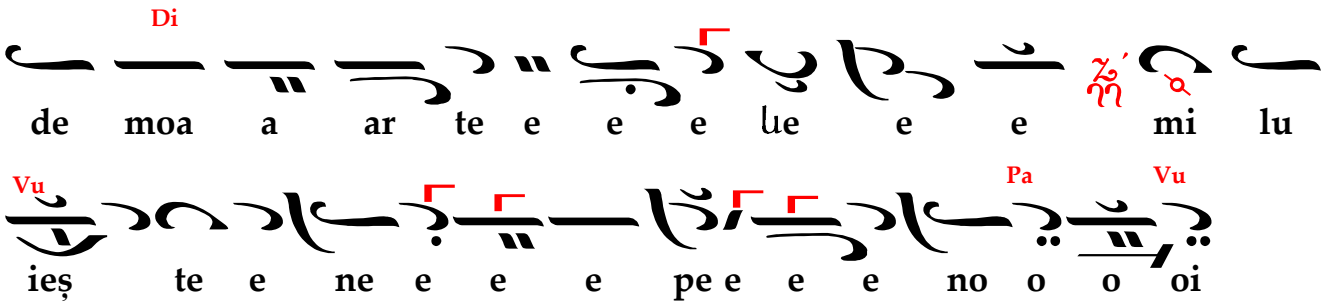

31 08 2025
Pomenirea Sfântului, Cuviosului și
de Dumnezeu purtătorului, Părintelui nostru,
MACARIE PROTOPSALTUL