Doxologie glas 1 Πα Τ, după Ştefanache Popescu

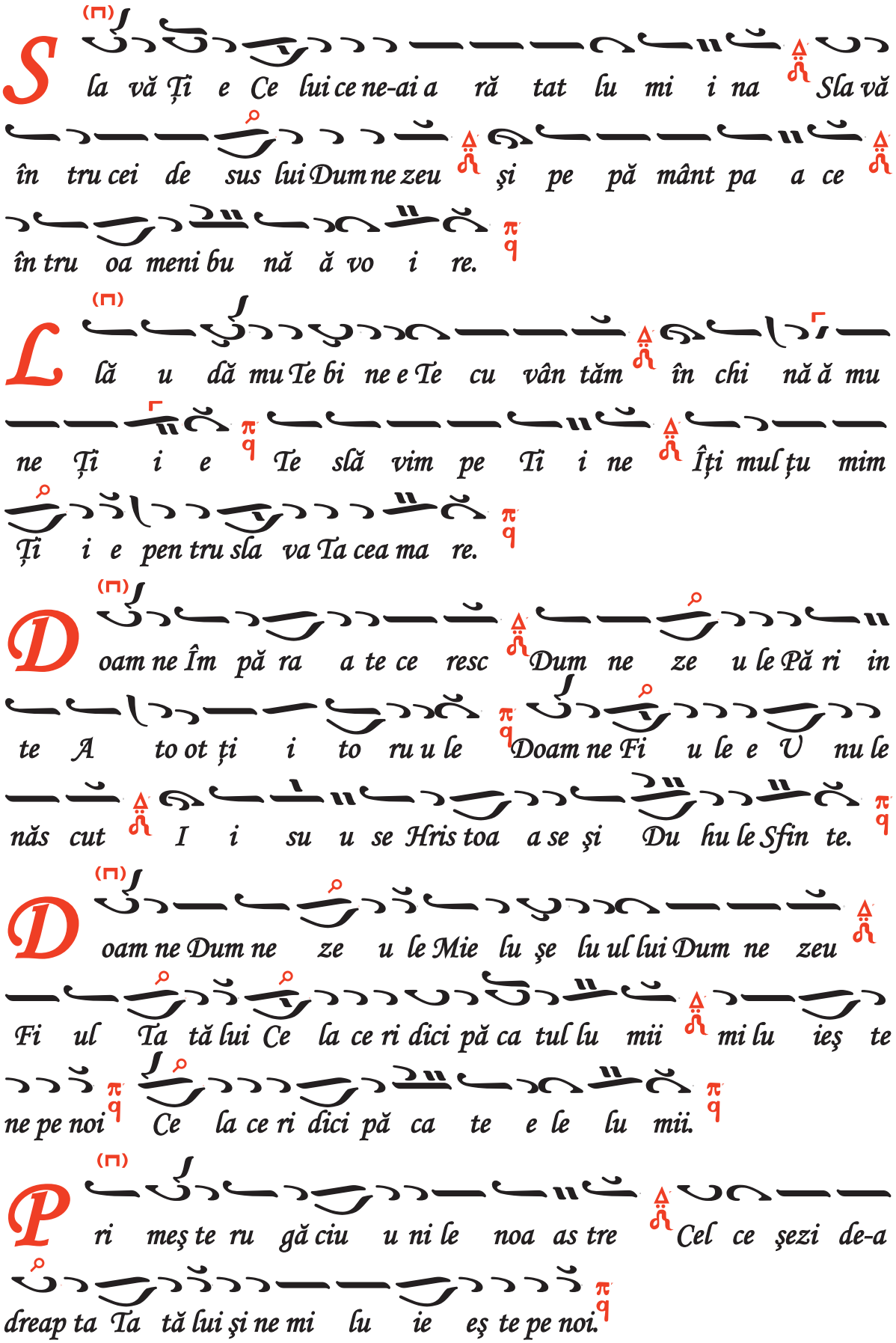


C
ă Tu eşti U nul Sfânt Tu eşti U nul Domn I i sus Hris tos
în tru sla va lui Dum ne ze eu Ta a tăl. A min.


Î
n toa te zi le le bi ne Te voi cu vân ta şi voi lă u
da nu me le Tău în vea a ac şi în vea cul vea cu lui.


Î
n vred ni ceş te ne Doam ne în zi i ua+a cea as ta
fă ră de pă cat să ne pă zim.


B
i ne+eşti cu vân tat Doa am ne Dum ne ze ul pă ri in ţi lor
no oş tri şi lă u da at şi prea slă vit es te nu
u me le Tău în veci. A min


F
i e Doam ne mi la Ta spre noi pre cum am nă dă ăj du it
în tru Ti i ne.

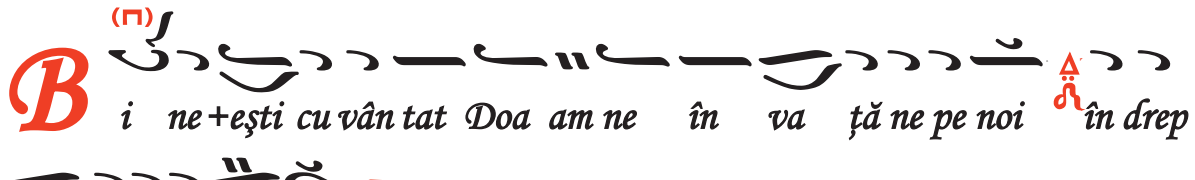
B
i ne+eşti cu vân tat Doa am ne în va ţă ne pe noi în drep
tă ă ri le Ta le.

(de două ori)


B
i ne+eşti cu vân tat Doa a am ne e e e e e în va ţă
ne pe noi în drep tă ă ri i le Ta le.

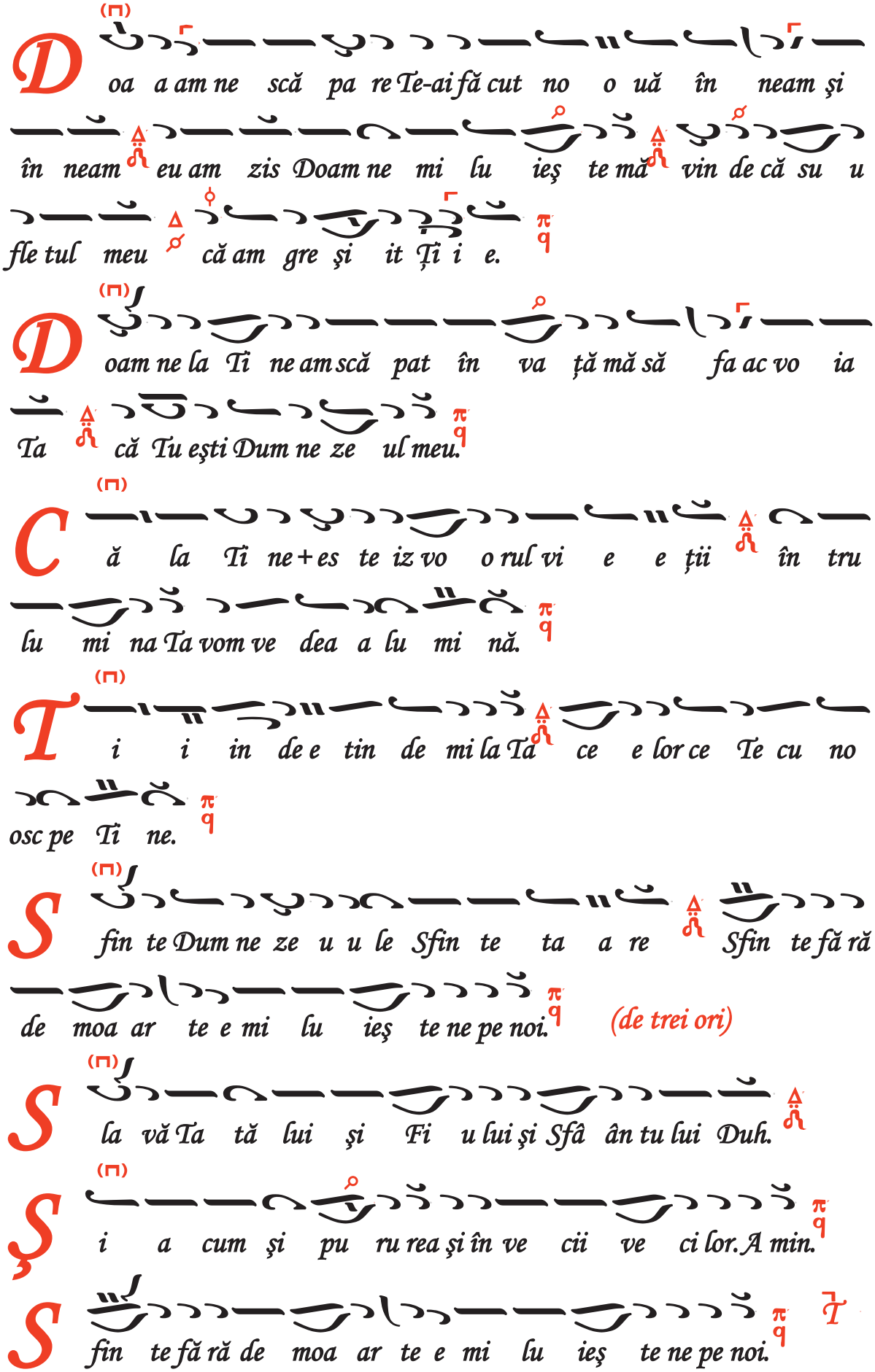
Doa a am ne scă pa re Te-ai fă cut no o uă în neam şi
în neam eu am zis Doam ne mi lu ieş te mă vin de că su u
fle tul meu că am gre şi it Ţi i e.
Doam ne la Ti ne am scă pat în va ţă mă să fa ac vo ia
Ta că Tu eşti Dum ne ze ul meu.
Că la Ti ne+es te iz vo o rul vi e e ţii în tru
lu mi na Ta vom ve dea a lu mi nă.
Ti i in de e tin de mi la Tă ce e lor ce Te cu no
osc pe Ti ne.
Sfin te Dum ne ze u u le Sfin te ta a re Sfin te fă ră
de moa ar te e mi lu ieş te ne pe noi.
(de trei ori)
Sla vă Ta tă lui şi Fi u lui şi Sfâ ân tu lui Duh.
Şi a cum şi pu ru rea şi în ve cii ve ci lor. A min.
Sfin te fă ră de moa ar te e mi lu ieş te ne pe noi.

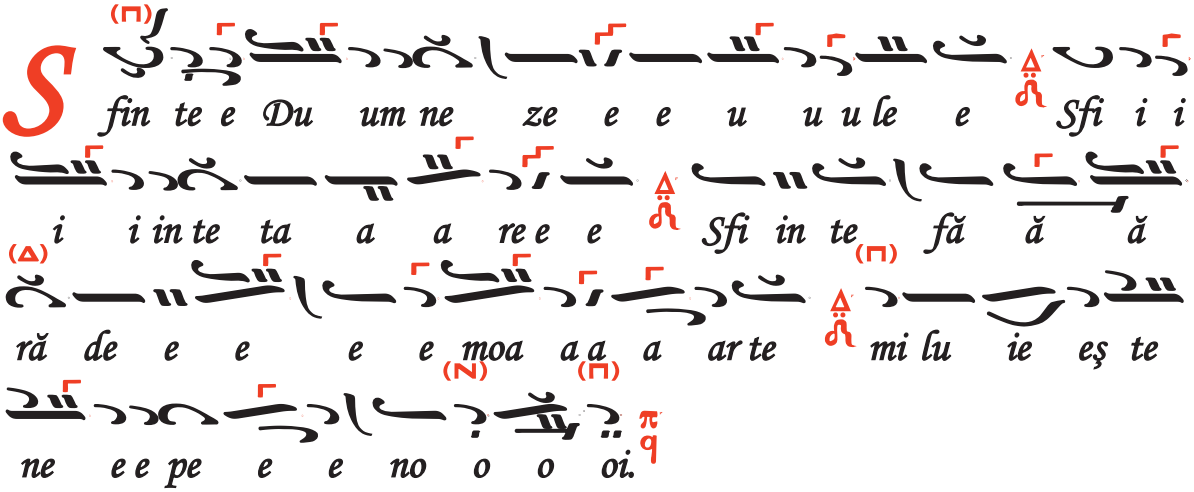
Sfin te e Du um ne ze e e u u u le e Sfi i i
i i in te ta a a re e e Sfi in te fă ă ă
ră de e e e e moa a a a ar te mi lu ie eş te
ne e e pe e e no o o oi.