Doamne strigat-am, glas 1 Πα

Macarie ierom.

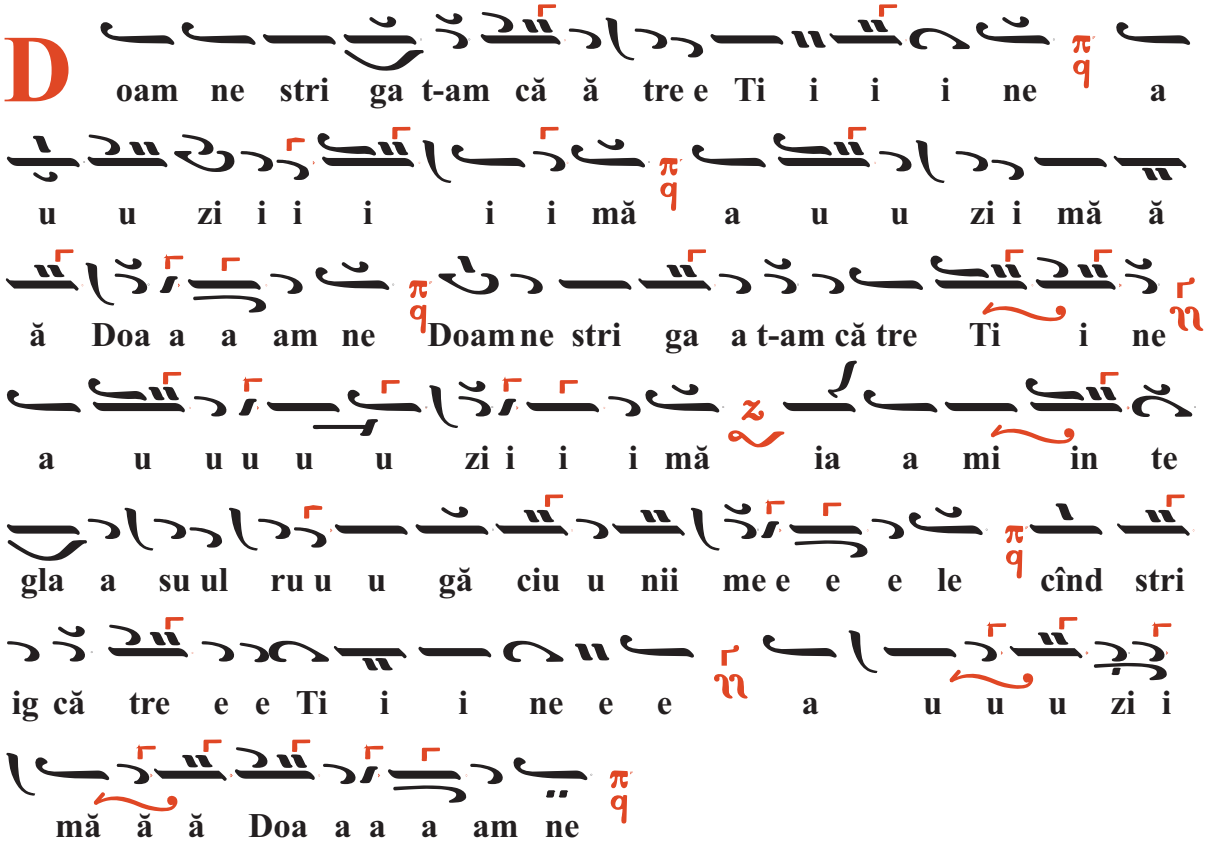

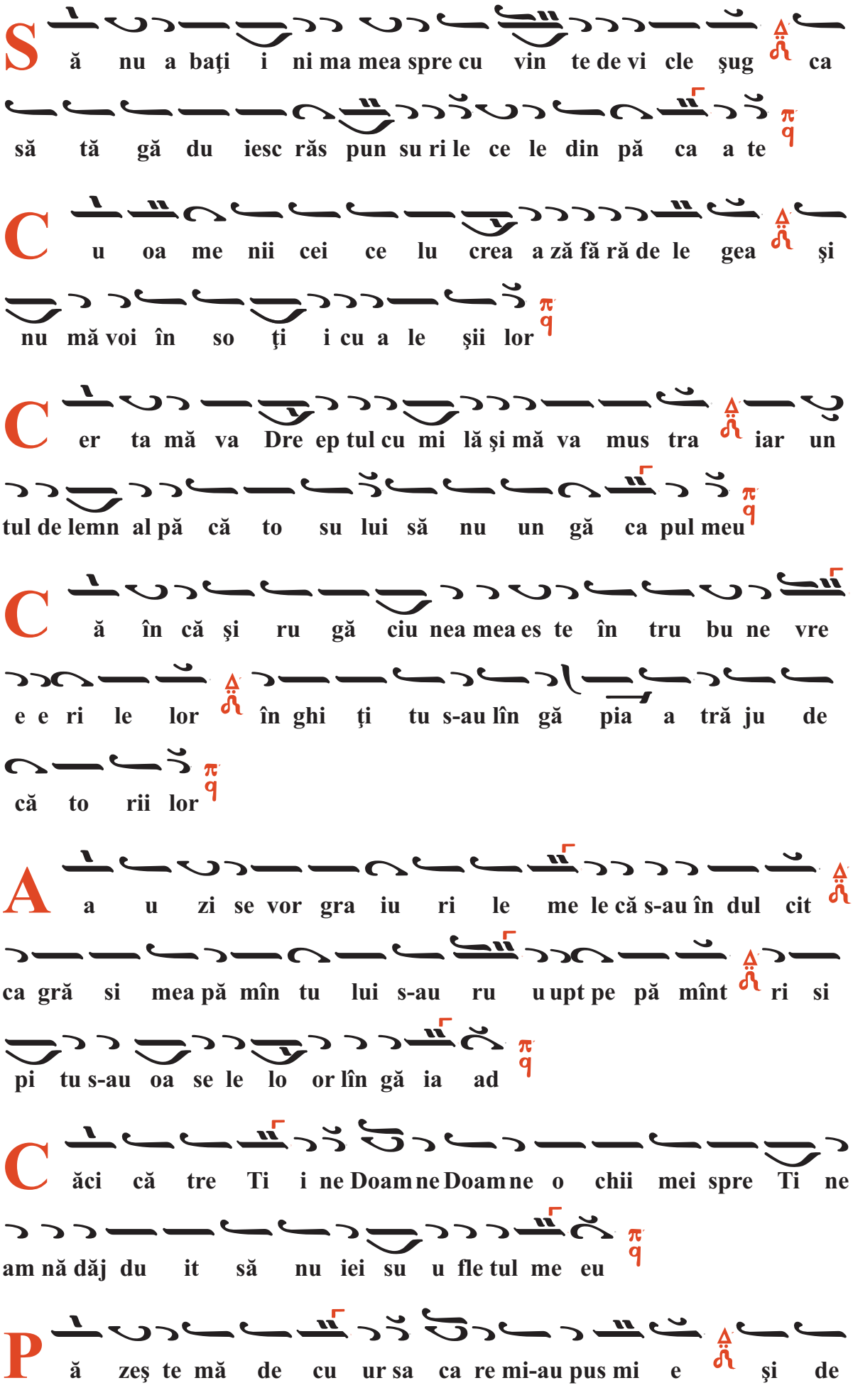
S ă nu a baţi i ni ma mea spre cu vin te de vi cle şug ca
să tă gă du iesc răs pun su ri le ce le din pă ca a te
C u oa me nii cei ce lu crea a ză fă ră de le gea şi
nu mă voi în so ţi i cu a le şii lor
C er ta mă va Dre ep tul cu mi lă şi mă va mus tra iar un
tul de lemn al pă că to su lui să nu un gă ca pul meu
C ă în că şi ru gă ciu nea mea es te în tru bu ne vre
e e ri le lor în ghi ţi tu s-au lîn gă pia a tră ju de
că to rii lor
A a u zi se vor gra iu ri le me le că s-au în dul cit
ca gră si mea pă mîn tu lui s-au ru u upt pe pă mînt ri si
pi tu s-au oa se le lo or lîn gă ia ad
C ăci că tre Ti i ne Doam ne Doam ne o chii mei spre Ti ne
am nă dăj du it să nu iei su u fle tul me eu
P ă zeş te mă de cu ur sa ca re mi-au pus mi e şi de

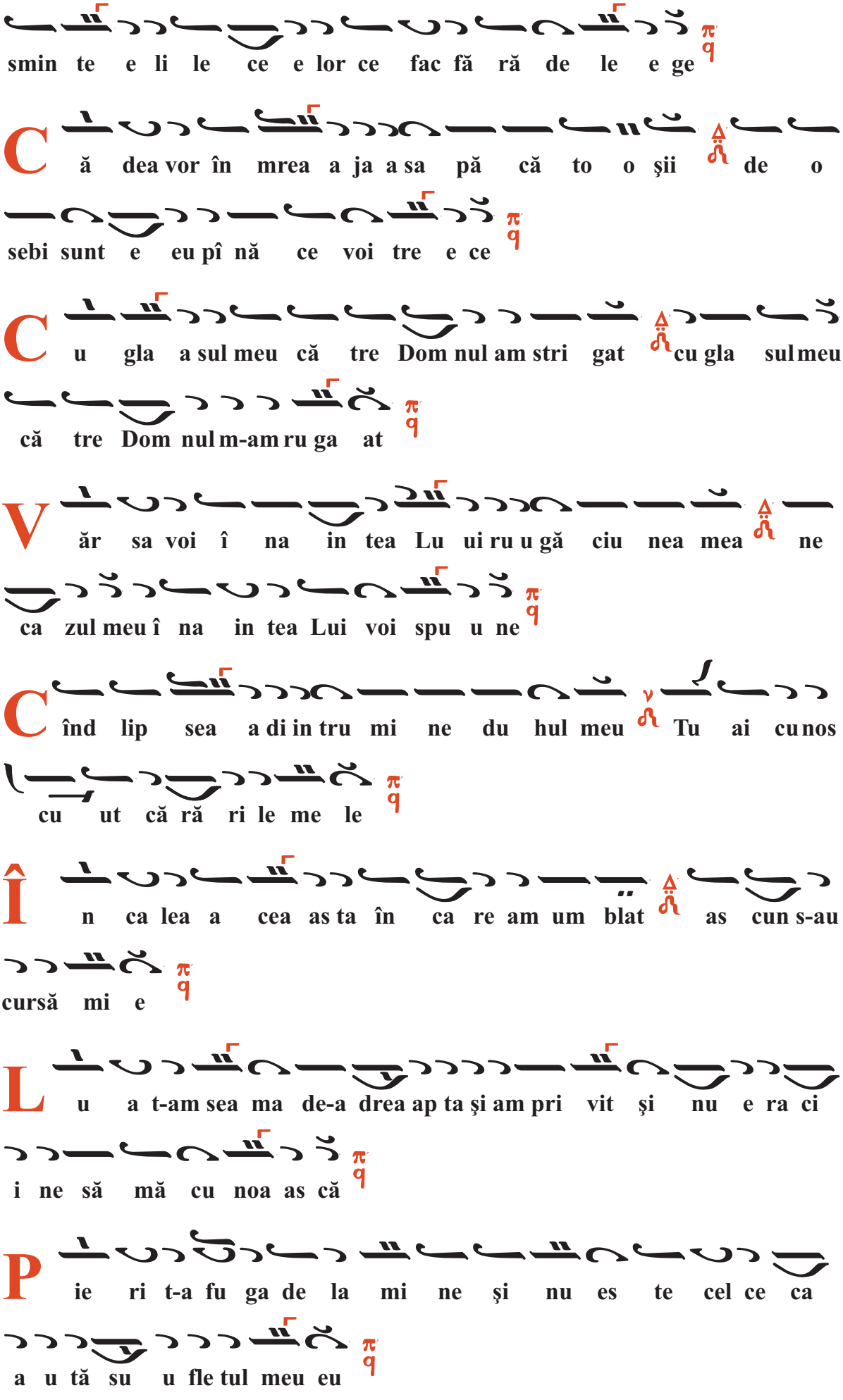
smin te e li le ce e lor ce fac fă ră de le e ge
C ă dea vor în mrea a ja a sa pă că to o şii de o
sebi sunt e eu pî nă ce voi tre e ce
C u gla a sul meu că tre Dom nul am stri gat cu gla sul meu
că tre Dom nul m-am ru ga at
V ăr sa voi î na in tea Lu ui ru u gă ciu nea mea ne
ca zul meu î na in tea Lui voi spu u ne
C înd lip sea a di in tru mi ne du hul meu Tu ai cu nos
cu ut că ră ri le me le
Î n ca lea a cea as ta în ca re am um blat as cun s-au
cursă mi e
L u a t-am sea ma de-a drea ap ta şi am pri vit şi nu e ra ci
i ne să mă cu noa as că
P ie ri t-a fu ga de la mi ne şi nu es te cel ce ca
a u tă su u fle tul meu eu

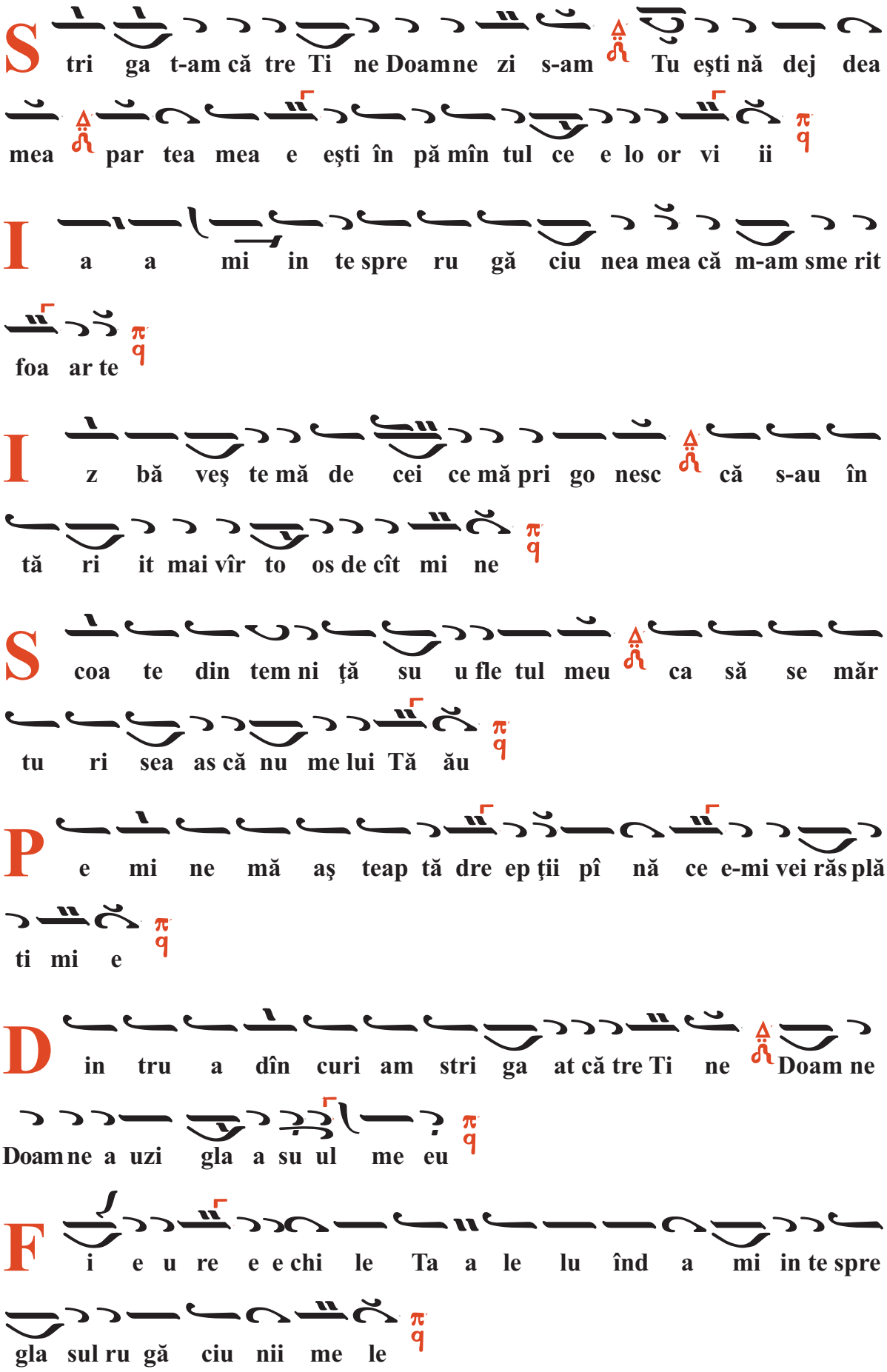
S tri ga t-am că tre Ti ne Doamne zi s-am Tu eşti nă dej dea
mea par tea mea e eşti în pă mîn tul ce e lo or vi ii
I a a mi in te spre ru gă ciu nea mea că m-am sme rit
foa ar te
I z bă veş te mă de cei ce mă pri go nesc că s-au în
tă ri it mai vîr to os de cît mi ne
S coa te din tem ni ţă su u fle tul meu ca să se măr
tu ri sea as că nu me lui Tă ău
P e mi ne mă aş teap tă dre ep ţii pî nă ce e-mi vei răs plă
ti mi e
D in tru a dîn curi am stri ga at că tre Ti ne Doam ne
Doam ne a uzi gla a su ul me eu
F i e u re e e chi le Ta a le lu înd a mi in te spre
gla sul ru gă ciu nii me le

Doamne strigat-am, Glas 2

Macarie ierom.

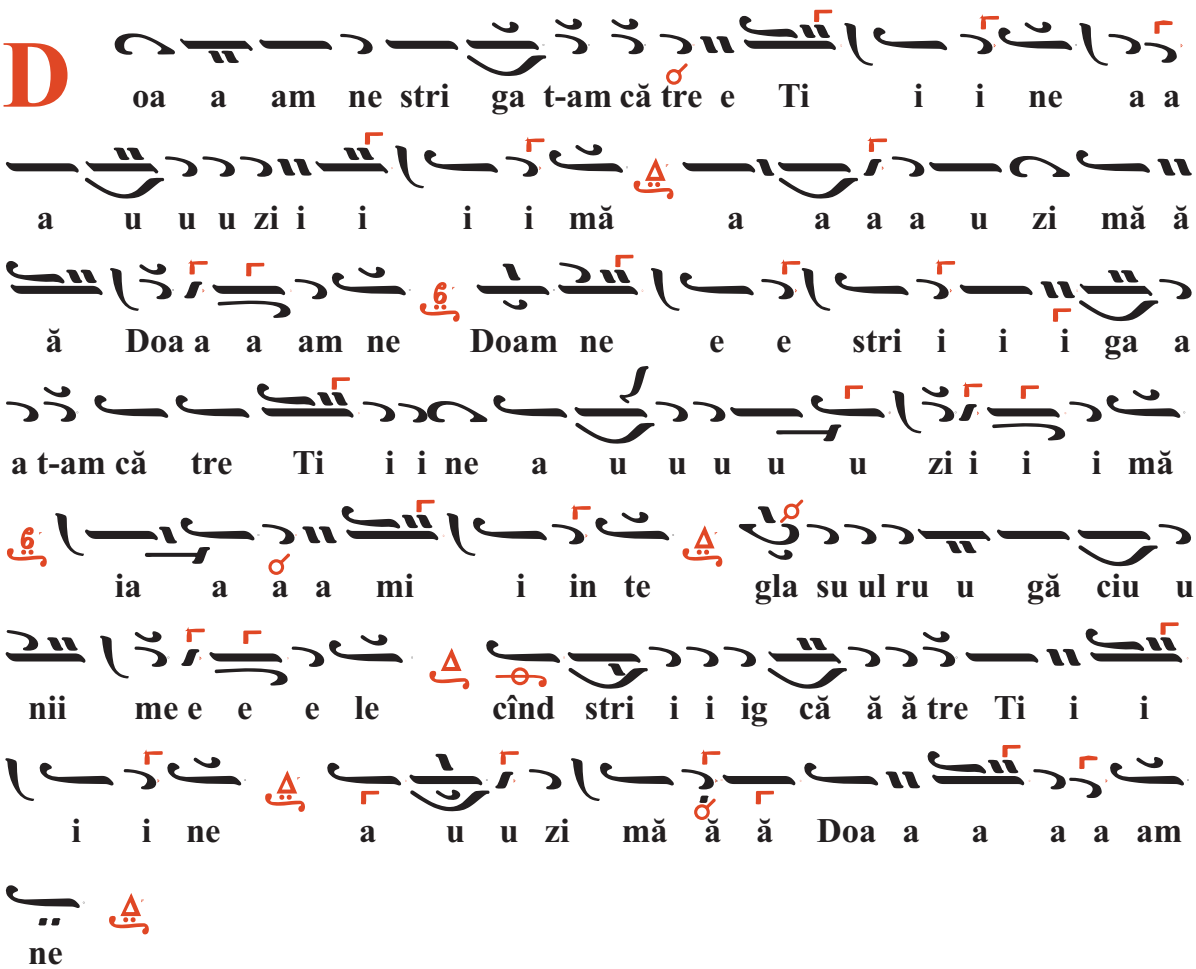

T

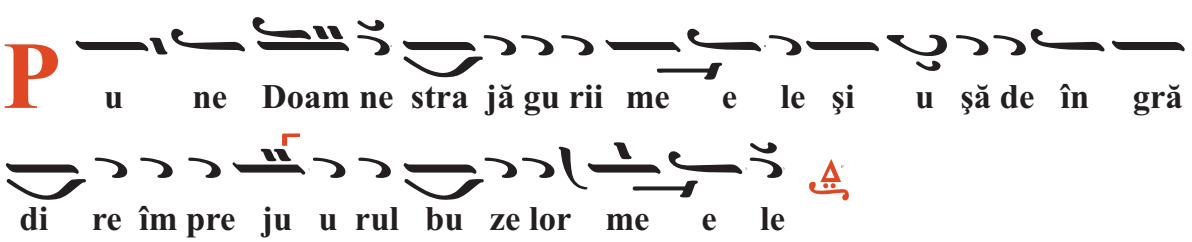

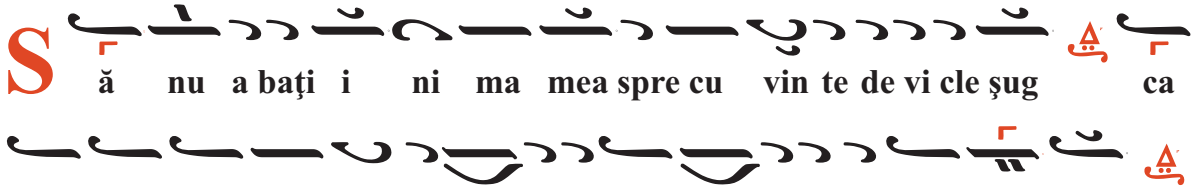
Să nu a baţi i ni ma mea spre cu vin te de vi cle şug ca
să tă gă du iesc răs pun su ri le ce le din pă ca a te

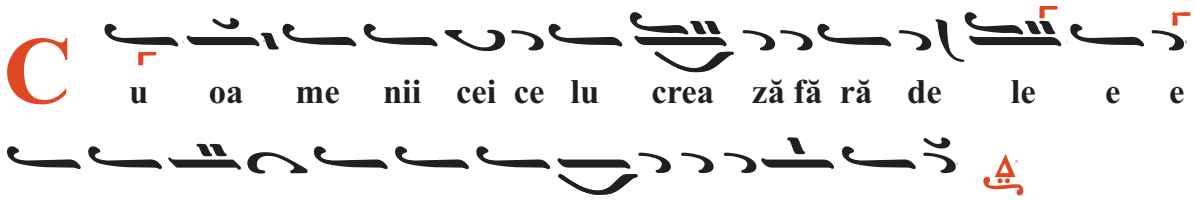
Cu oa me nii cei ce lu crea ză fă ră de le e e
gea şi nu mă voi în so ţi i cu a le şii lor

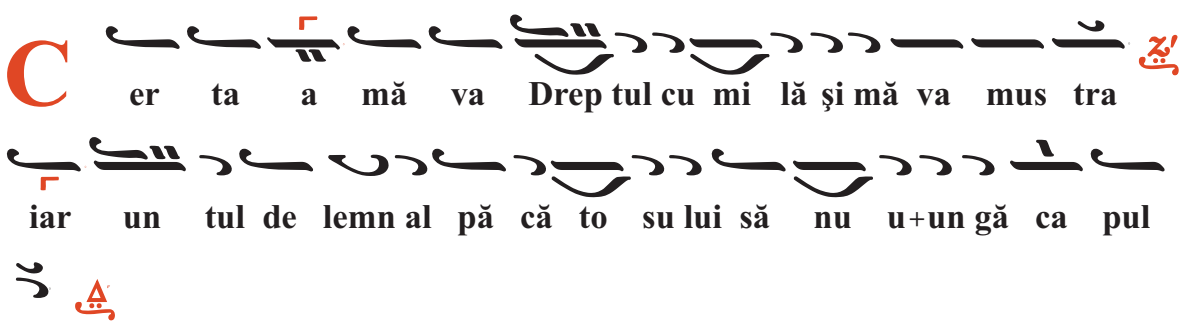
Cer ta a mă va Drep tul cu mi lă şi mă va mus tra
iar un tul de lemn al pă că to su lui să nu u+un gă ca pul
meu

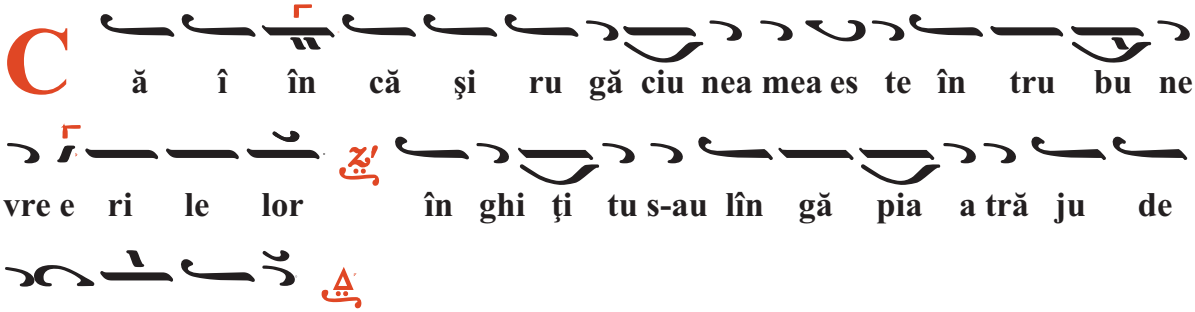
Că î în că şi ru gă ciu nea mea es te în tru bu ne
vre e ri le lor în ghi ţi tu s-au lîn gă pia a tră ju de
e că to rii lor

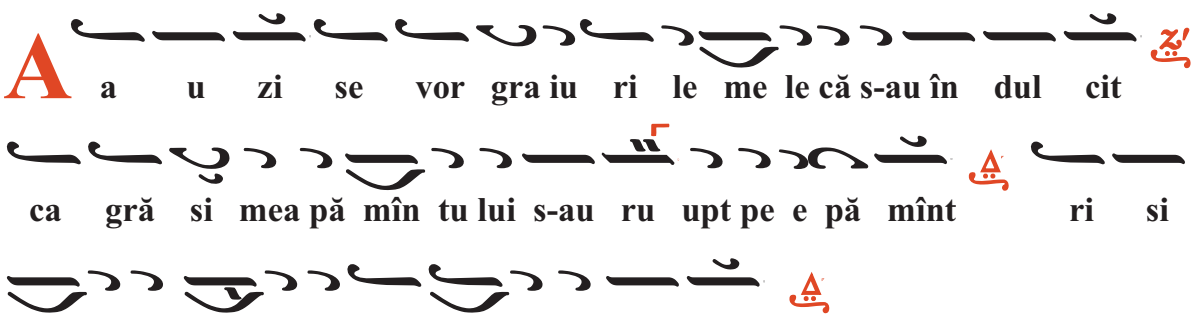
Aa u zi se vor gra iu ri le me le că s-au în dul cit
ca gră si mea pă mîn tu lui s-au ru upt pe e pă mînt ri si
pi tu s-au oa a se le lo or lîn gă iad


Căci că tre Ti i ne Doamne Doamne o chii mei spre Ti ne
am nă dăj du it să nu iei su u u fle tul meu

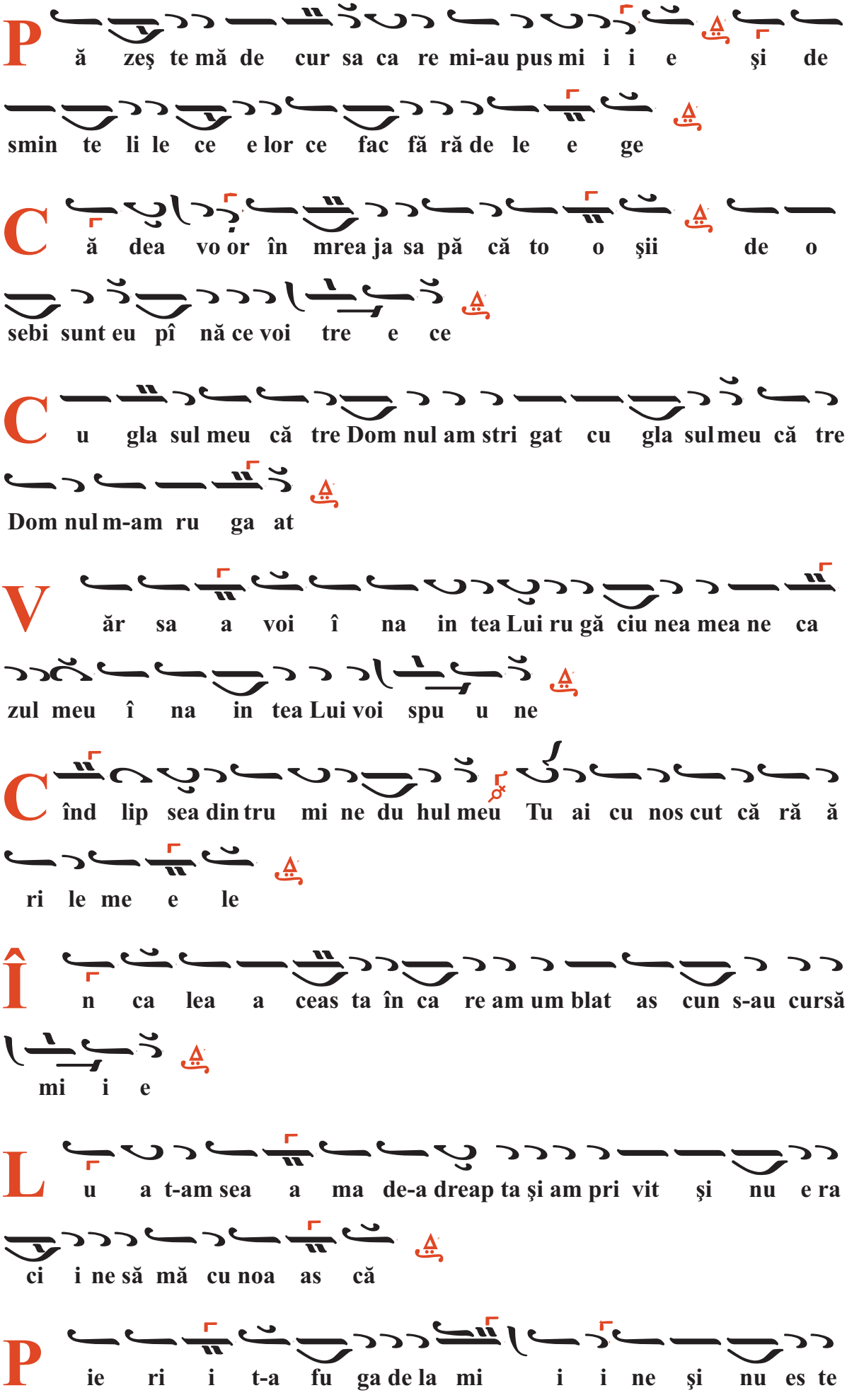
P ă zeş te mă de cur sa ca re mi-au pus mi i i e şi de
smin te li le ce e lor ce fac fă ră de le e ge
C ă dea vo or în mrea ja sa pă că to o şii de o
sebi sunt eu pî nă ce voi tre e ce
C u gla sul meu că tre Dom nul am stri gat cu gla sul meu că tre
Dom nul m-am ru ga at
V ăr sa a voi î na in tea Lui ru gă ciu nea mea ne ca
zul meu î na in tea Lui voi spu u ne
C înd lip sea din tru mi ne du hul meu Tu ai cu nos cut că ră ă
ri le me e le
Î n ca lea a ceas ta în ca re am um blat as cun s-au cursă
mi i e
L u a t-am sea a ma de-a dreap ta şi am pri vit şi nu e ra
ci i ne să mă cu noa as că
P ie ri i t-a fu ga de la mi i i ne şi nu es te


cel ce ca a u tă su u fle tul me eu

S

tri ga a t-am că tre Ti ne Doa am ne zi s-am Tu eşti


nă dej dea mea par tea mea eşti în pă mîn tul ce lor vii

I

a + a mi in te spre ru gă ciu nea mea că m-am sme rit foa ar


te

I

z bă veş te mă de cei ce mă pri go nesc că s-au în tă rit


mai vîr to os de cît mi i ne

S

coa te din tem ni ţă su fle tul meu ca să se măr tu


ri seas că nu u u me lui Tă ău

P

e mi ne mă aş teap tă dre e ep ţii pî nă


ce e-mi vei răs plă ti mi i e

D

in tru a dîn curi am stri gat că tre Ti ne Doam ne Doam


ne a uzi gla sul meu

F

i e u re chi le Ta le lu înd a mi i in te


spre gla sul ru gă ciu nii me e le

Doamne strigat-am, Glas 3 ἠ Γα

Macarie ierom.

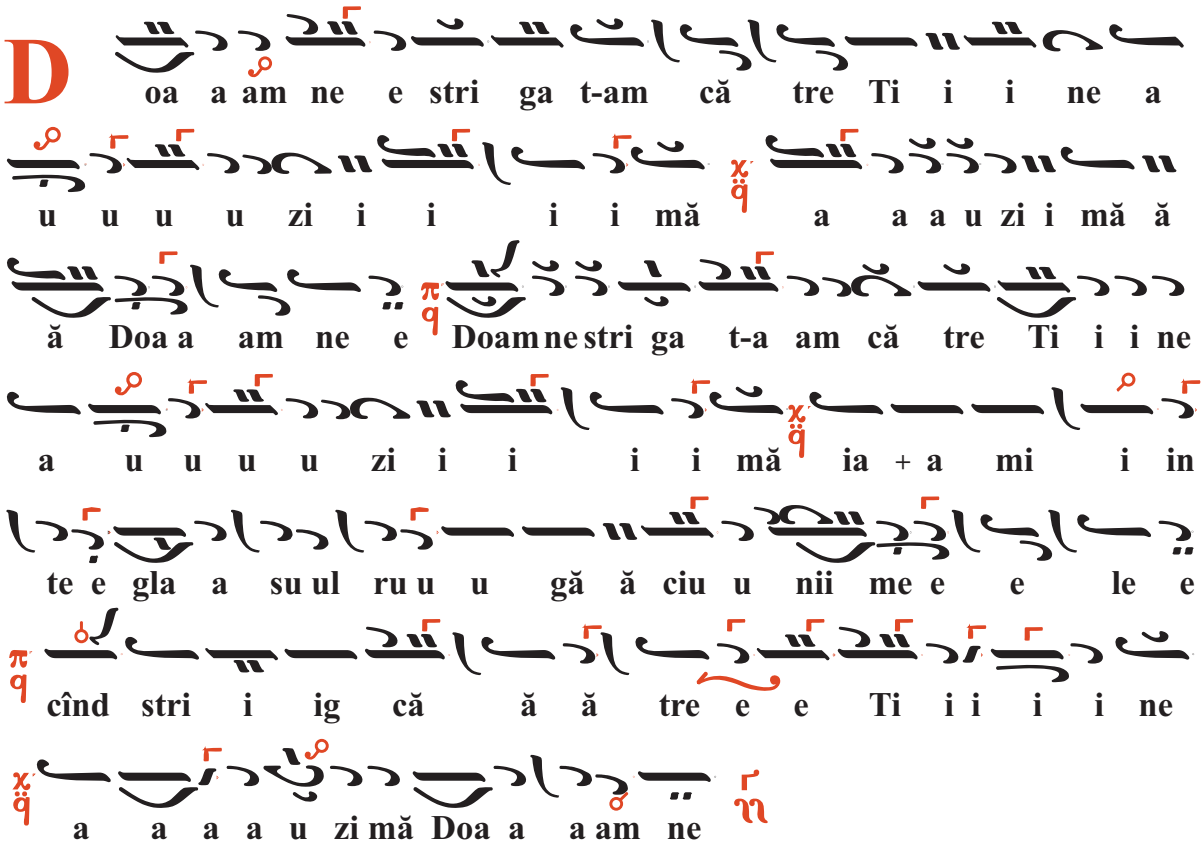

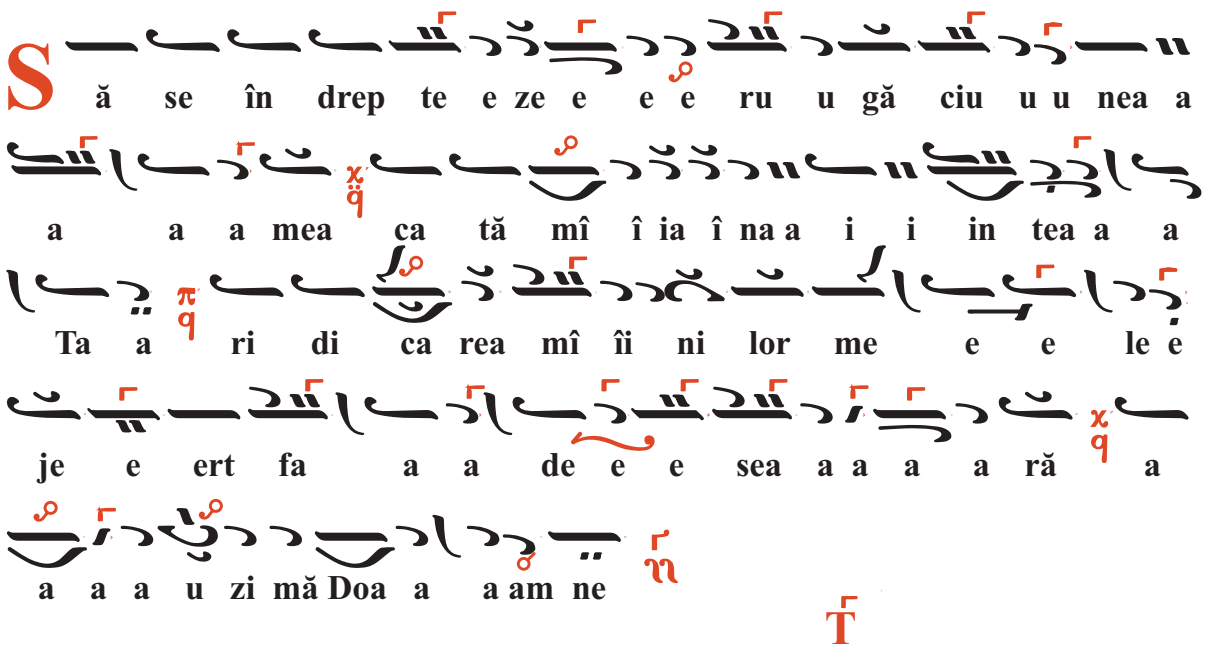

T

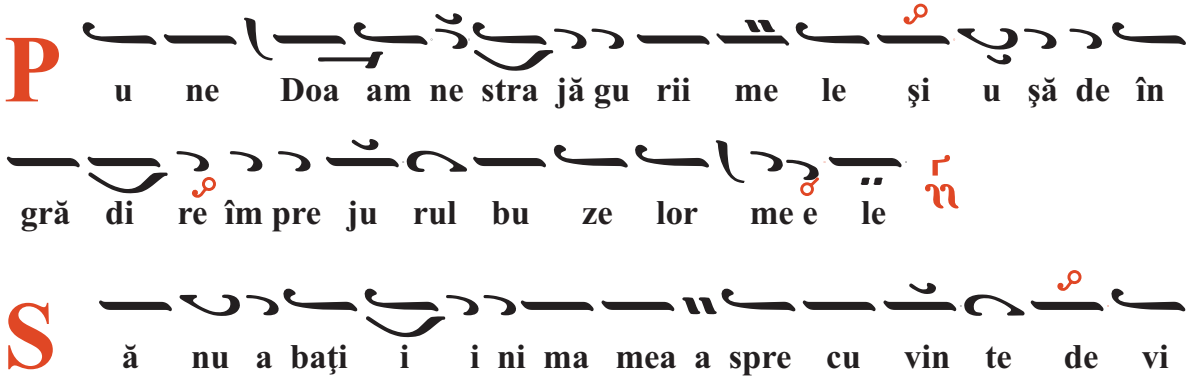

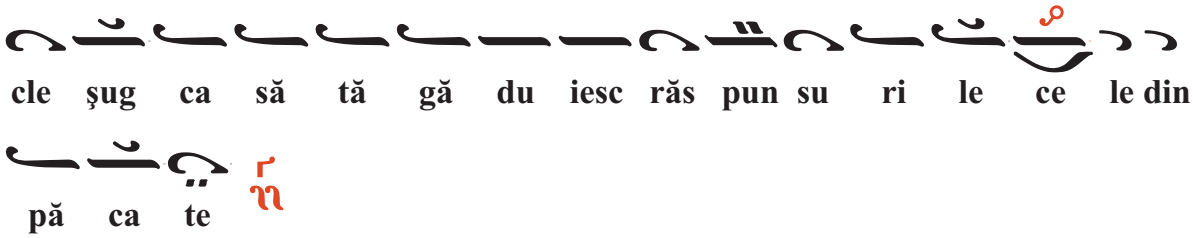
cle şug ca să tă gă du iesc răs pun su ri le ce le din
pă ca te

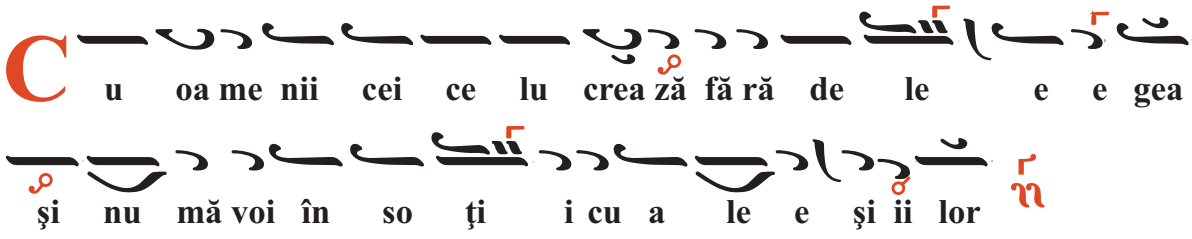
C u oa me nii cei ce lu crea ză fă ră de le e e gea
şi nu mă voi în so ţi i cu a le e şi ii lor

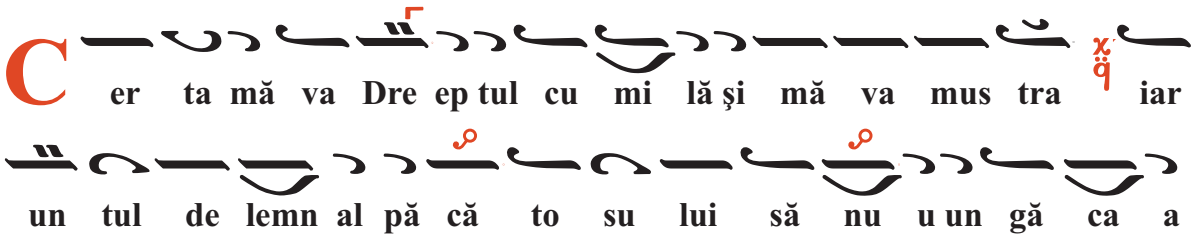
C er ta mă va Dre ep tul cu mi lă şi mă va mus tra iar
un tul de lemn al pă că to su lui să nu u un gă ca a
pu ul meu

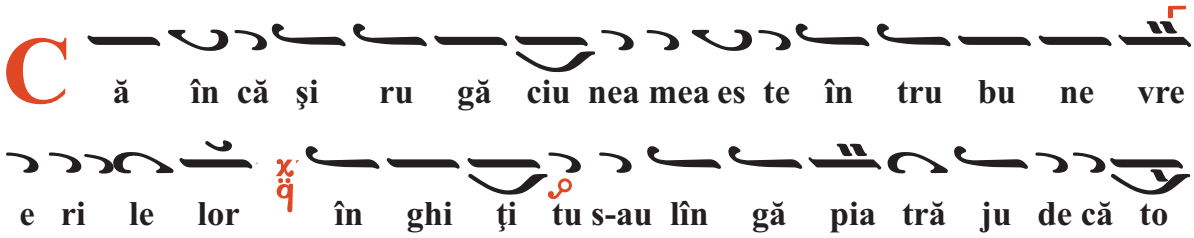
C ă în că şi ru gă ciu nea mea es te în tru bu ne vre
e ri le lor în ghi ţi tu s-au lîn gă pia tră ju de că to
o ri ii lor

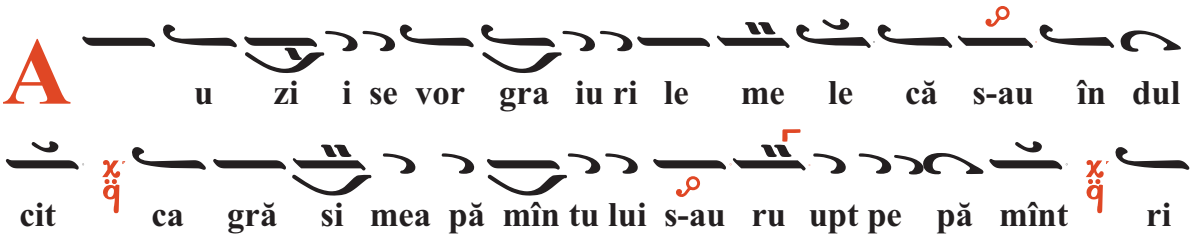
A u zi i se vor gra iu ri le me le că s-au în dul
cit ca gră si mea pă mîn tu lui s-au ru upt pe pă mînt ri
si pi tu s-au oa a se le lo or lîn gă iad

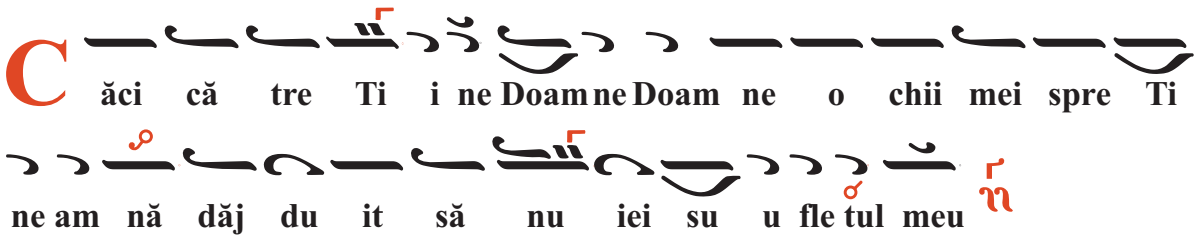
C ăci că tre Ti i ne Doam ne Doam ne o chii mei spre Ti
ne am nă măj du it să nu iei su u fle tul meu

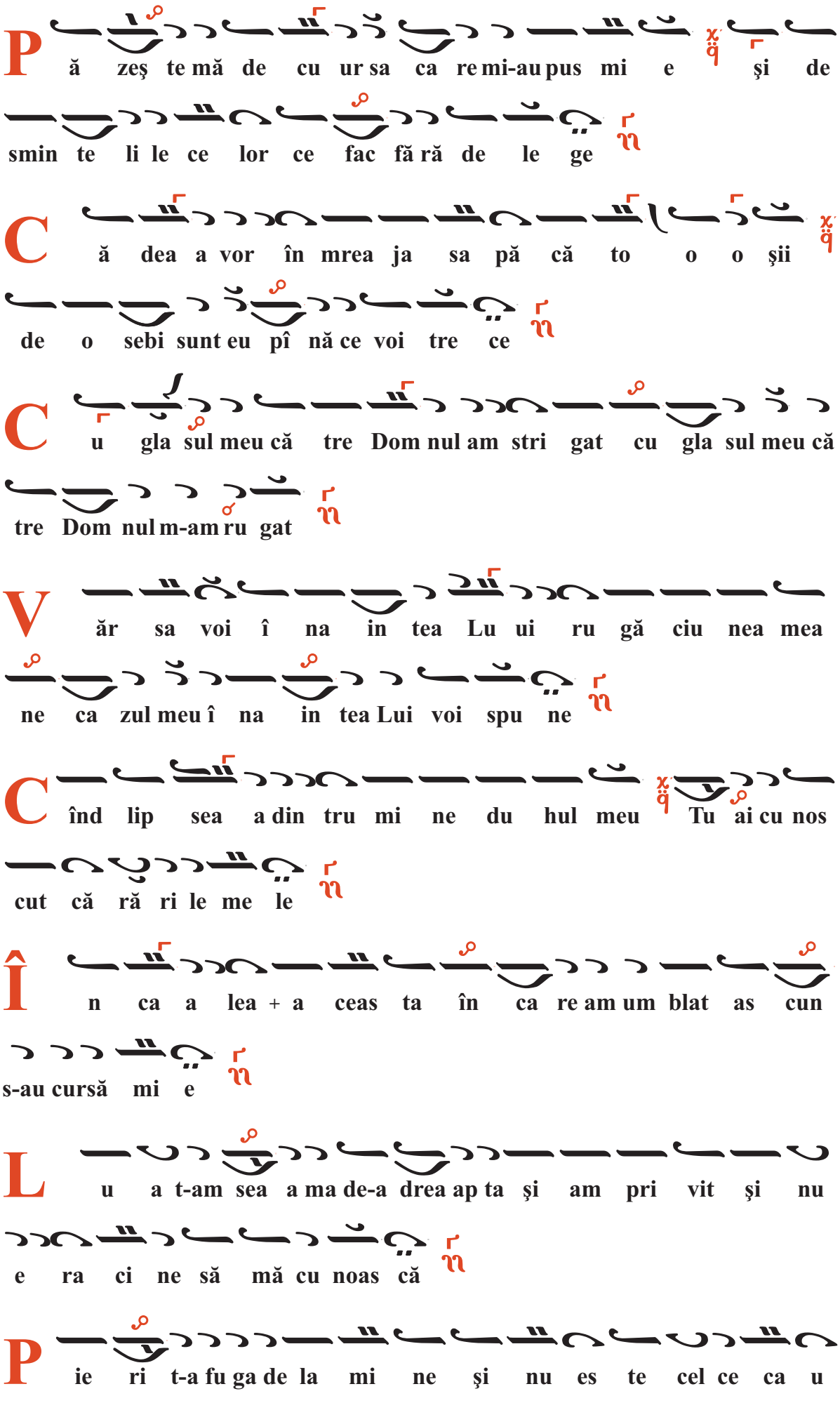
P ă zeş te mă de cu ur sa ca re mi-au pus mi e şi de
smin te li le ce lor ce fac fă ră de le ge
C ă dea a vor în mrea ja sa pă că to o o şii
de o sebi sunt eu pî nă ce voi tre ce
C u gla sul meu că tre Dom nul am stri gat cu gla sul meu că
tre Dom nul m-am ru gat
V ăr sa voi î na in tea Lu ui ru gă ciu nea mea
ne ca zul meu î na in tea Lui voi spu ne
C înd lip sea a din tru mi ne du hul meu Tu ai cu nos
cut că ră ri le me le
Î n ca a lea + a ceas ta în ca re am um blat as cun
s-au cursă mi e
L u a t-am sea a ma de-a drea ap ta şi am pri vit şi nu
e ra ci ne să mă cu noas că
P ie ri t-a fu ga de la mi ne şi nu es te cel ce ca u

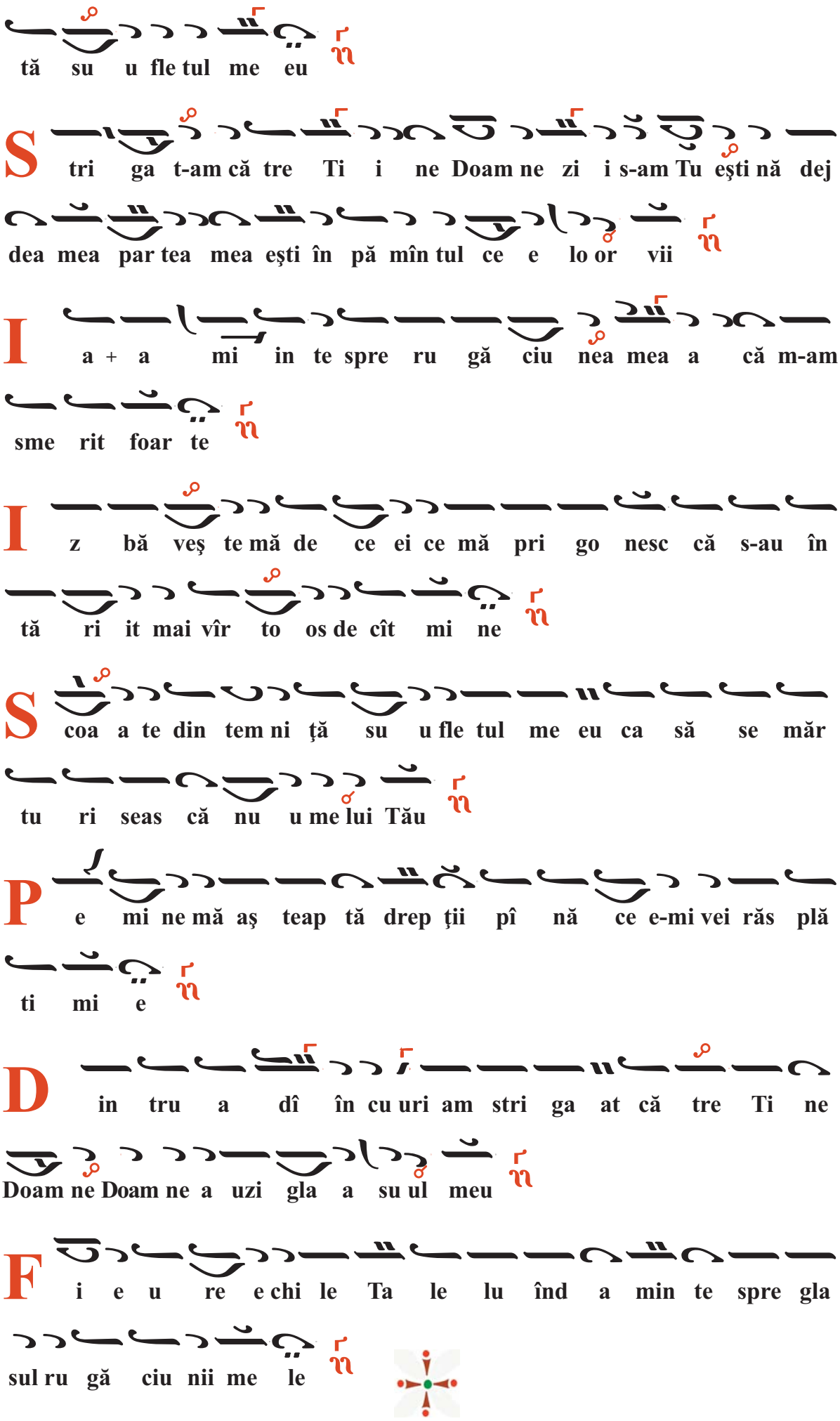
tă su u fle tul me eu
S tri ga t-am că tre Ti i ne Doam ne zi i s-am Tu eşti nă dej
dea mea par tea mea eşti în pă mîn tul ce e lo or vii
I a + a mi in te spre ru gă ciu nea mea a că m-am
sme rit foar te
I z bă veş te mă de ce ei ce mă pri go nesc că s-au în
tă ri it mai vîr to os de cît mi ne
S coa a te din tem ni ţă su u fle tul me eu ca să se măr
tu ri seas că nu u me lui Tău
P e mi ne mă aş teap tă drep ţii pî nă ce e-mi vei răs plă
ti mi e
D in tru a dî în cu uri am stri ga at că tre Ti ne
Doam ne Doam ne a uzi gla a su ul meu
F i e u re e chi le Ta le lu înd a min te spre gla
sul ru gă ciu nii me le

Doamne strigat-am, glas 4 Πα

Macarie ierom.

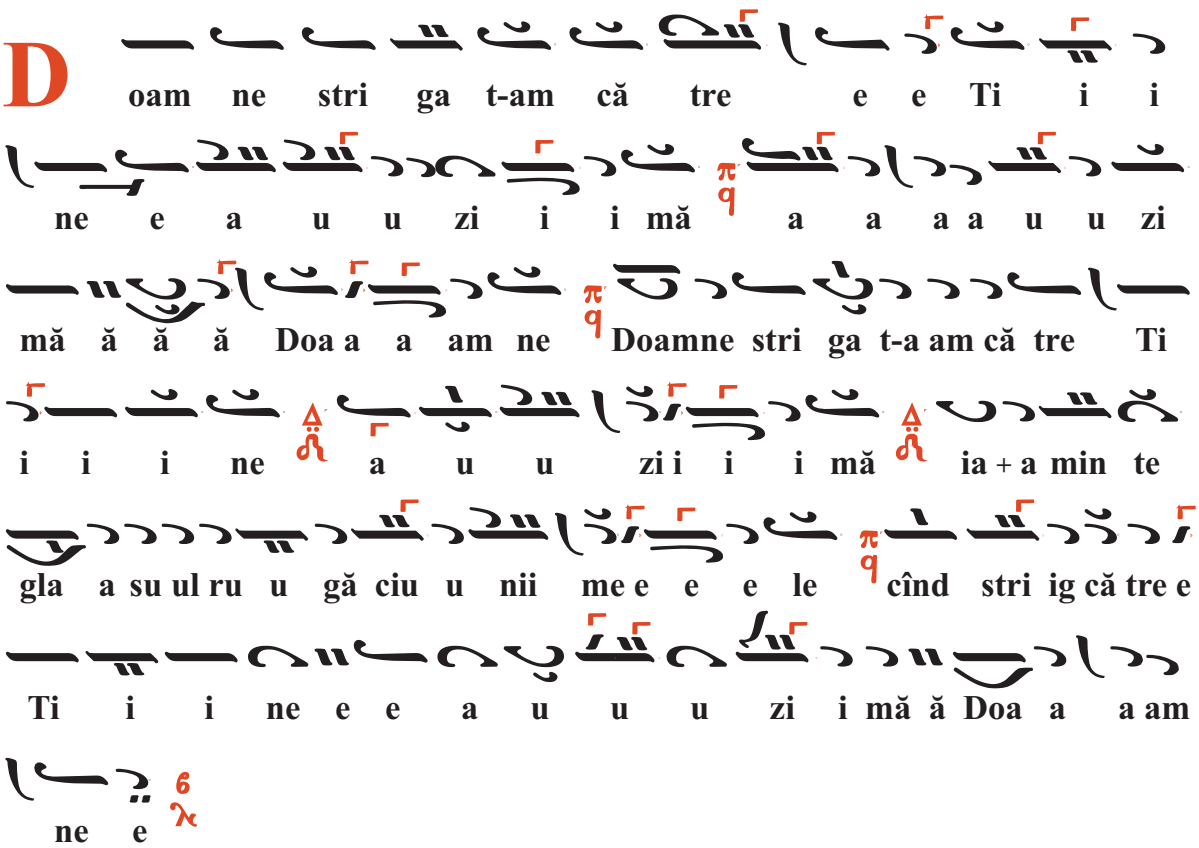

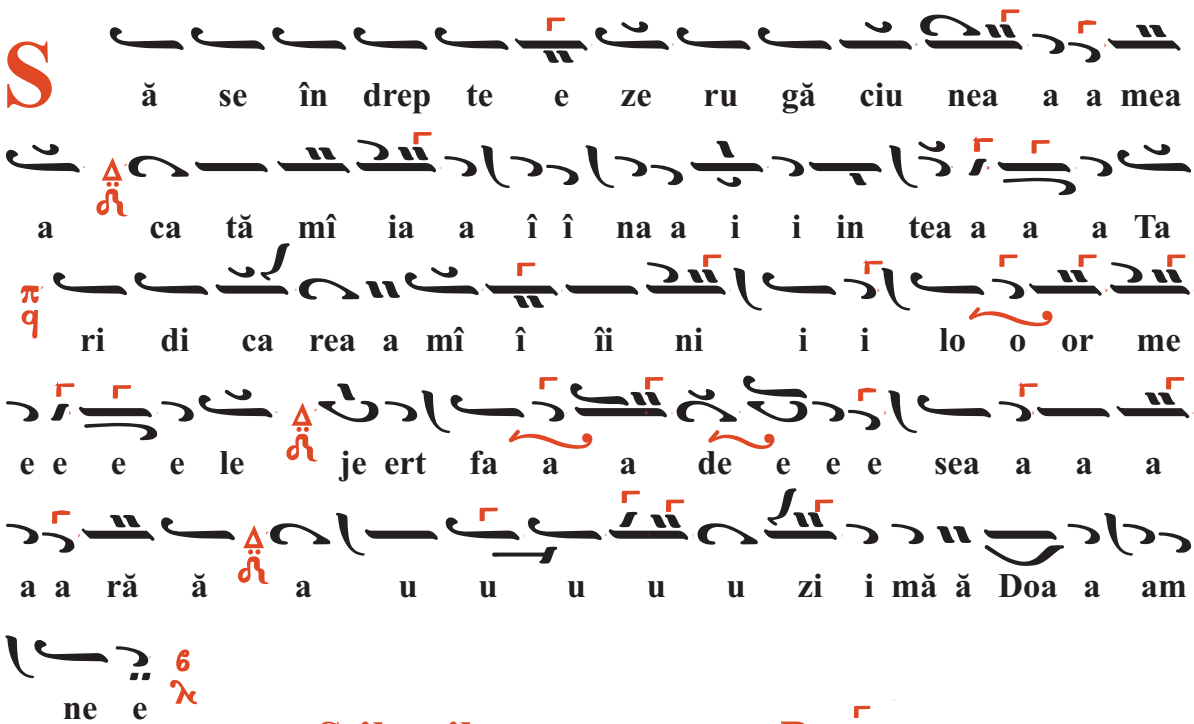

Stihurile, Glas leghetos Bϐ

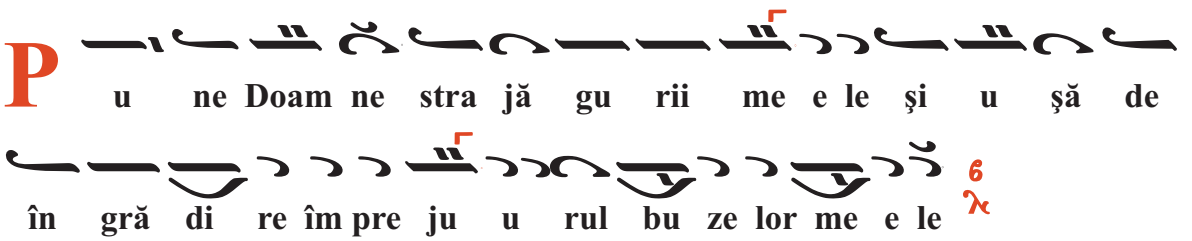

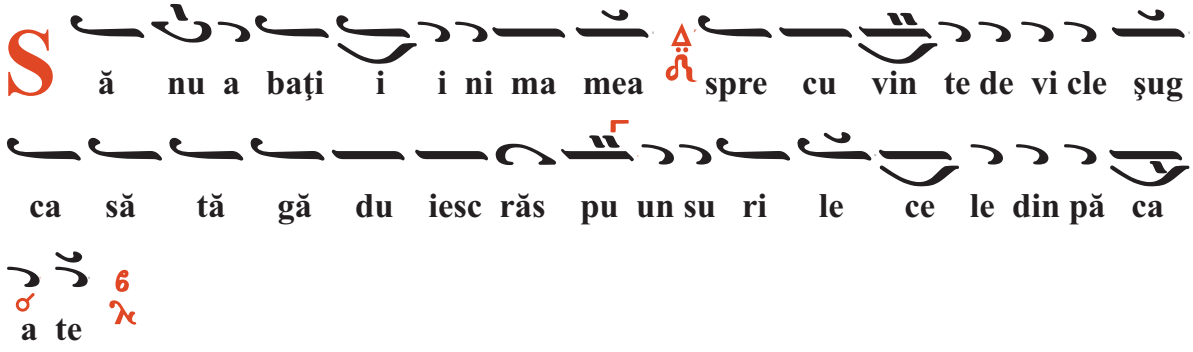
S ă nu a baţi i i ni ma mea spre cu vin te de vi cle şug
ca să tă gă du iesc răs pu un su ri le ce le din pă ca
a te

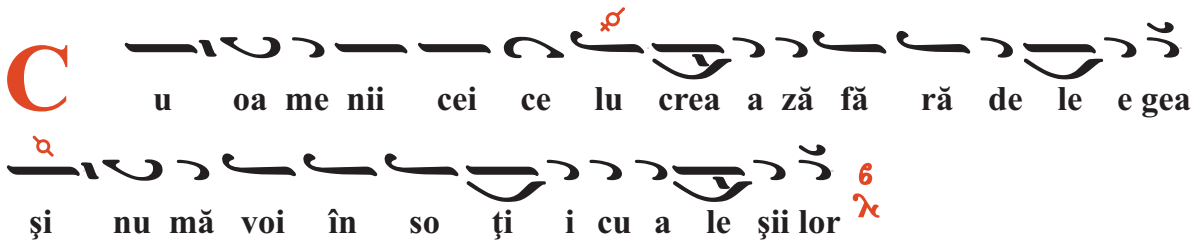
C u oa me nii cei ce lu crea a ză fă ră de le e gea
şi nu mă voi în so ţi i cu a le şii lor

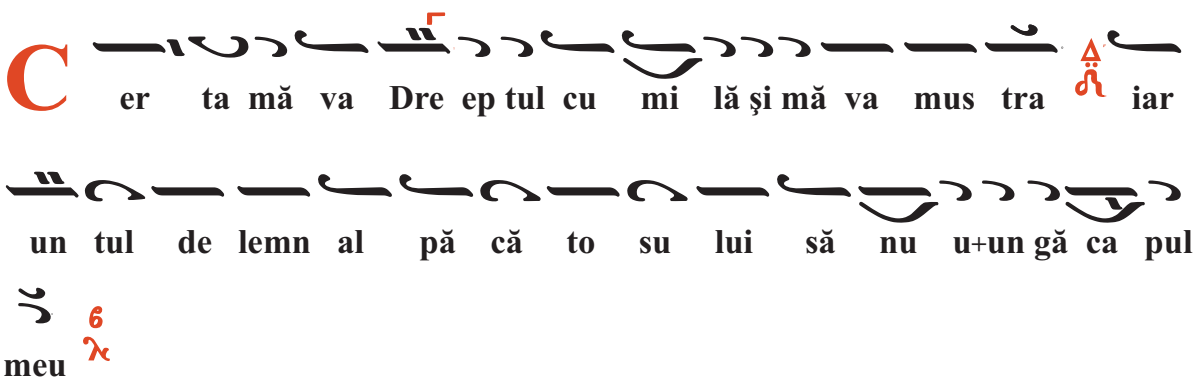
C er ta mă va Dre ep tul cu mi lă şi mă va mus tra iar
un tul de lemn al pă că to su lui să nu u+un gă ca pul
meu

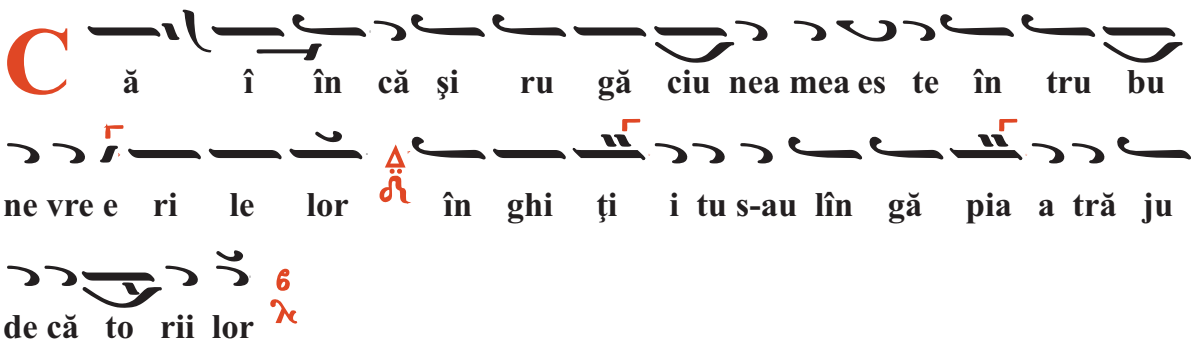
C ă î în că şi ru gă ciu nea mea es te în tru bu
ne vre e ri le lor în ghi ţi i tu s-au lîn gă pia a tră ju
de că to rii lor

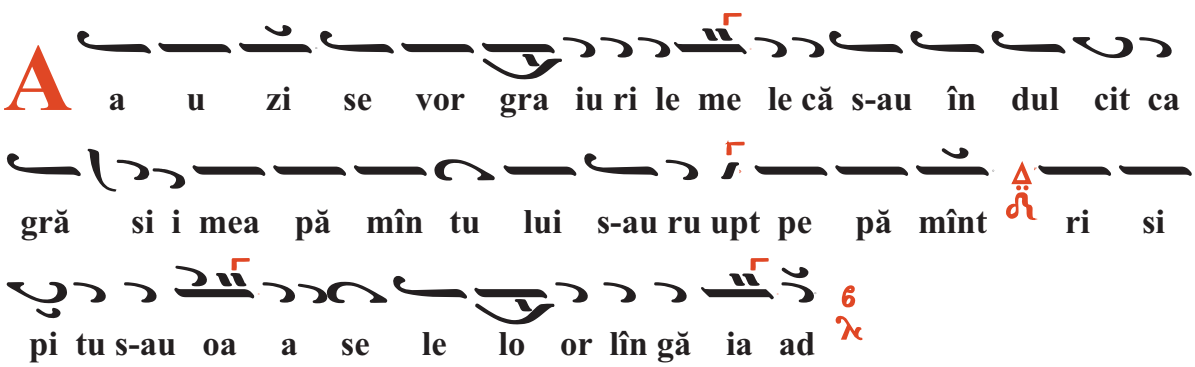
A a u zi se vor gra iu ri le me le că s-au în dul cit ca
gră si i mea pă mîn tu lui s-au ru upt pe pă mînt ri si
pi tu s-au oa a se le lo or lîn gă ia ad


C ăci că tre Ti ne Doam ne Doam ne o chii mei spre Ti ne
am nă dăj du it să nu iei su u fle tul me eu

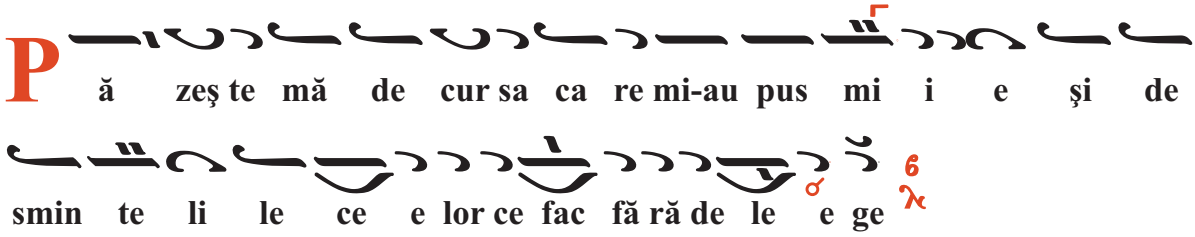
P ă zeş te mă de cur sa ca re mi-au pus mi i e şi de
smin te li le ce e lor ce fac fă ră de le e ge
6

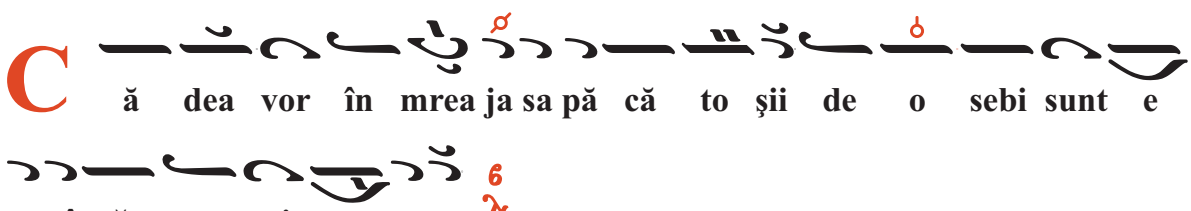
C ă dea vor în mrea ja sa pă că to şii de o sebi sunt e
eu pî nă ce voi tre e ce
6

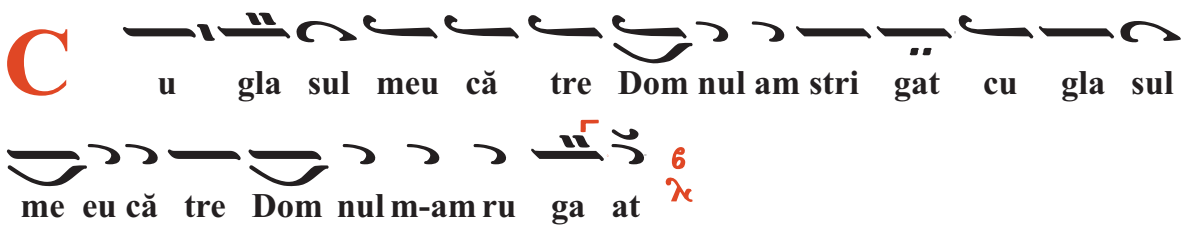
C u gla sul meu că tre Dom nul am stri gat cu gla sul
me eu că tre Dom nul m-am ru ga at
6

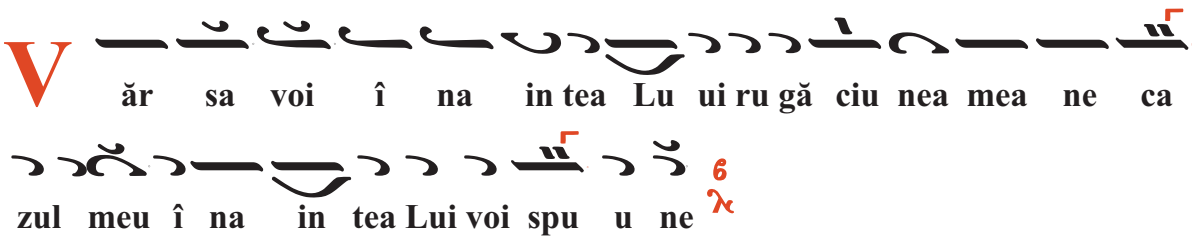
V ăr sa voi î na in tea Lu ui ru gă ciu nea mea ne ca
zul meu î na in tea Lui voi spu u ne
6

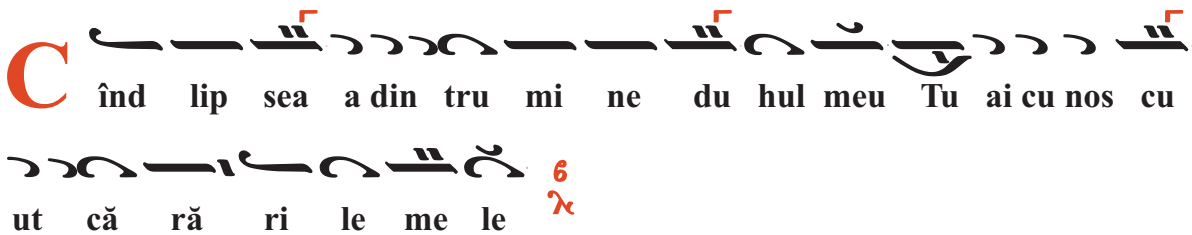
C înd lip sea a din tru mi ne du hul meu Tu ai cu nos cu
ut că ră ri le me le
6

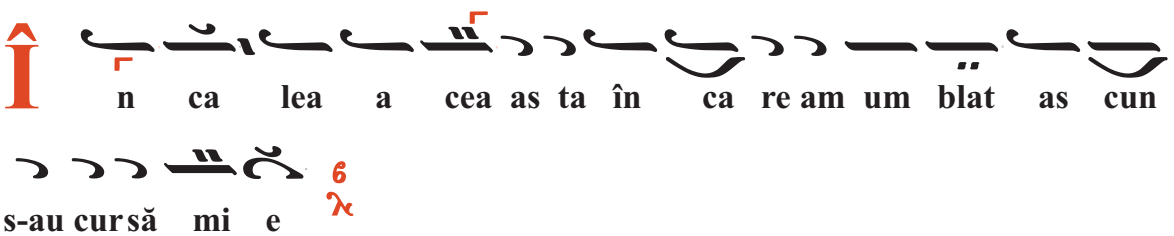
Î n ca lea a cea as ta în ca re am um blat as cun
s-au cur să mi e
6

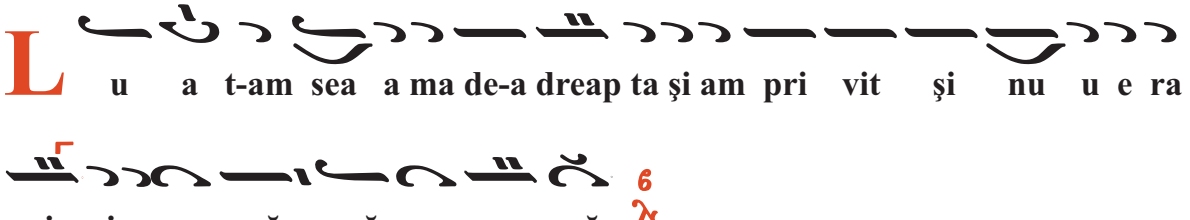
L u a t-am sea a ma de-a dreap ta şi am pri vit şi nu u e ra
ci i ne să mă cu noas că
6

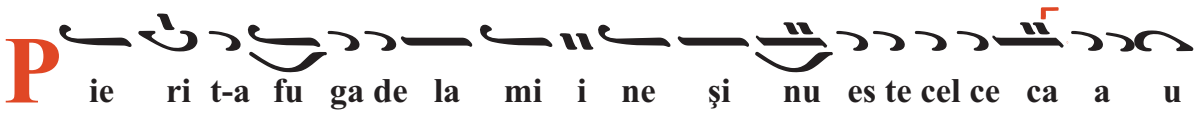
P ie ri t-a fu ga de la mi i ne şi nu es te cel ce ca a u

tă su u fle tul me eu

Stri ga t-am că tre Ti ne Doam ne zi i s-am Tu u eşti nă dej
dea mea a par tea mea e eşti în pă mîn tul ce lor vii

Ia a mi in te spre ru gă ciu nea mea a că ă m-am
sme rit foa ar te

Iz bă veş te mă de cei ce mă pri go nesc că s-au
în tă ri it mai vîr to os de cît mi ne

Scoa te din tem ni ţă su u fle tul meu ca să se măr
tu ri seas că nu u me lui Tă ău

Pe mi ne mă aş teap tă dre ep ţii pî nă ce e-mi ve ei
răs plă ti mi e

Din tru a dî în cu uri am stri gat că tre Ti ne Doamne
Doam ne a uzi gla sul meu

Fi e u re chi le Ta a le lu înd a mi in te spre
gla sul ru gă ciu nii me le

Doamne strigat-am, glas 5 λ ϖ Πα

Macarie ierom.

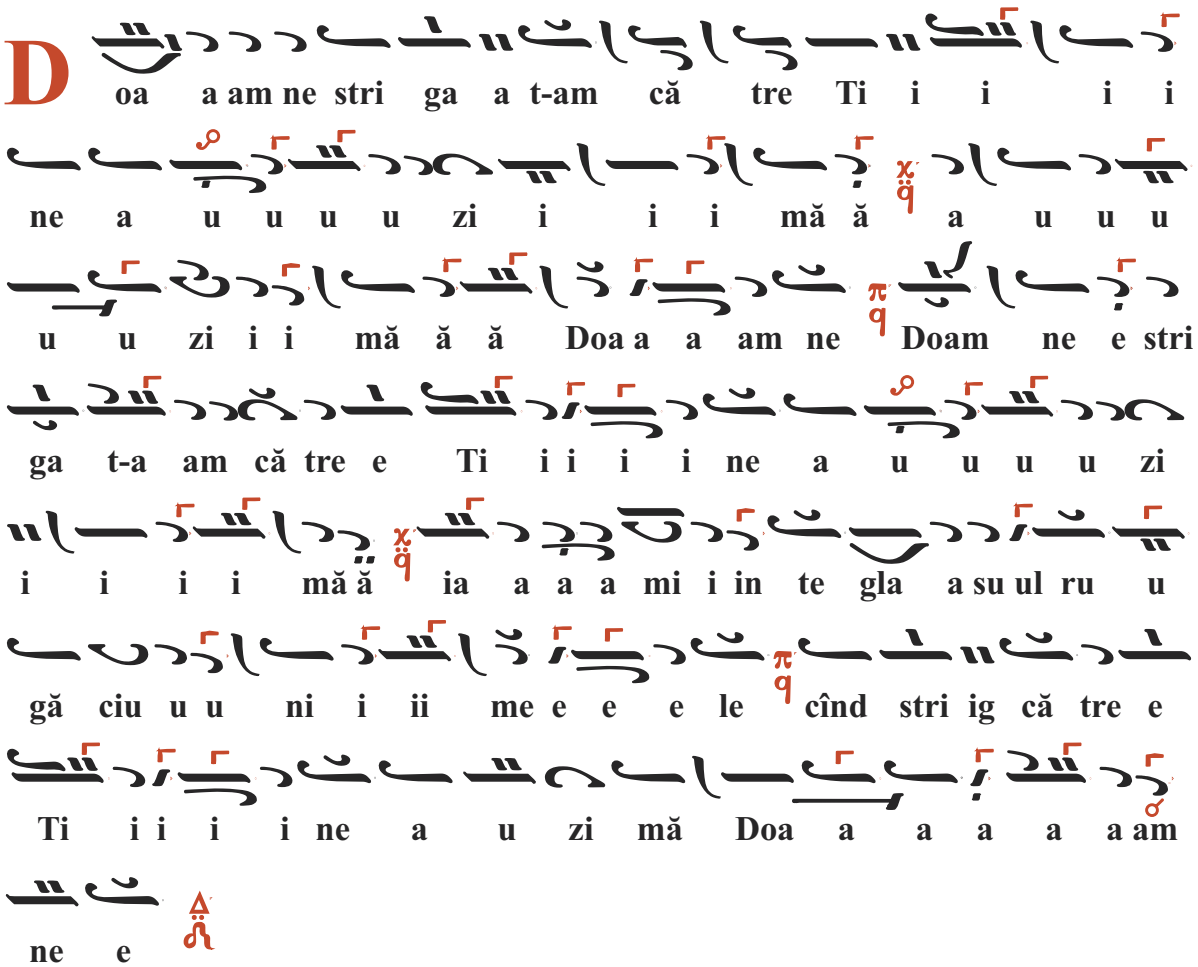

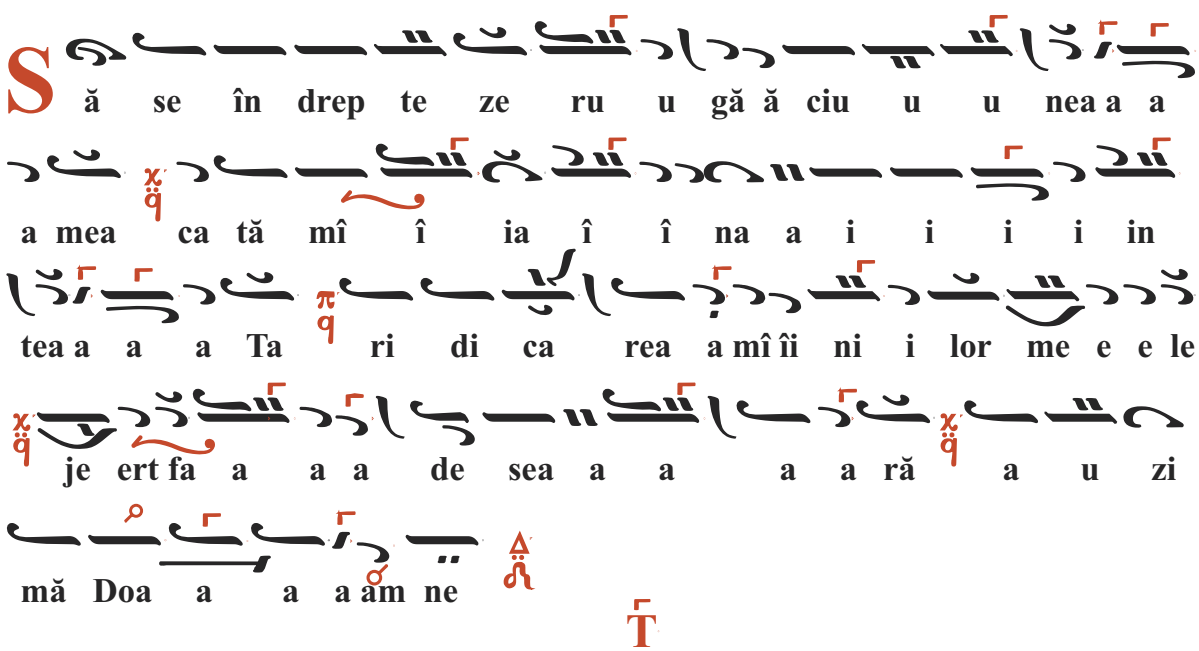

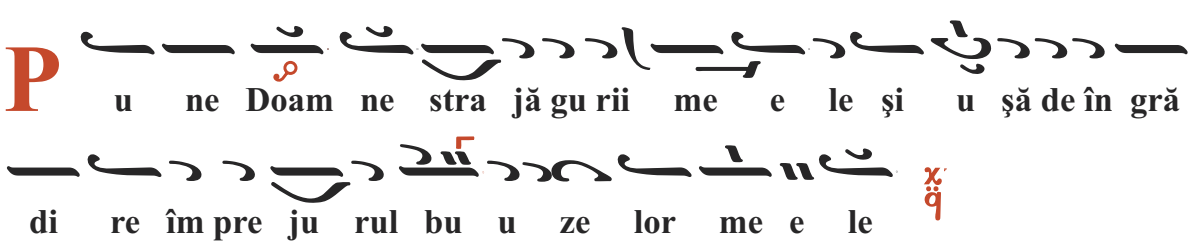

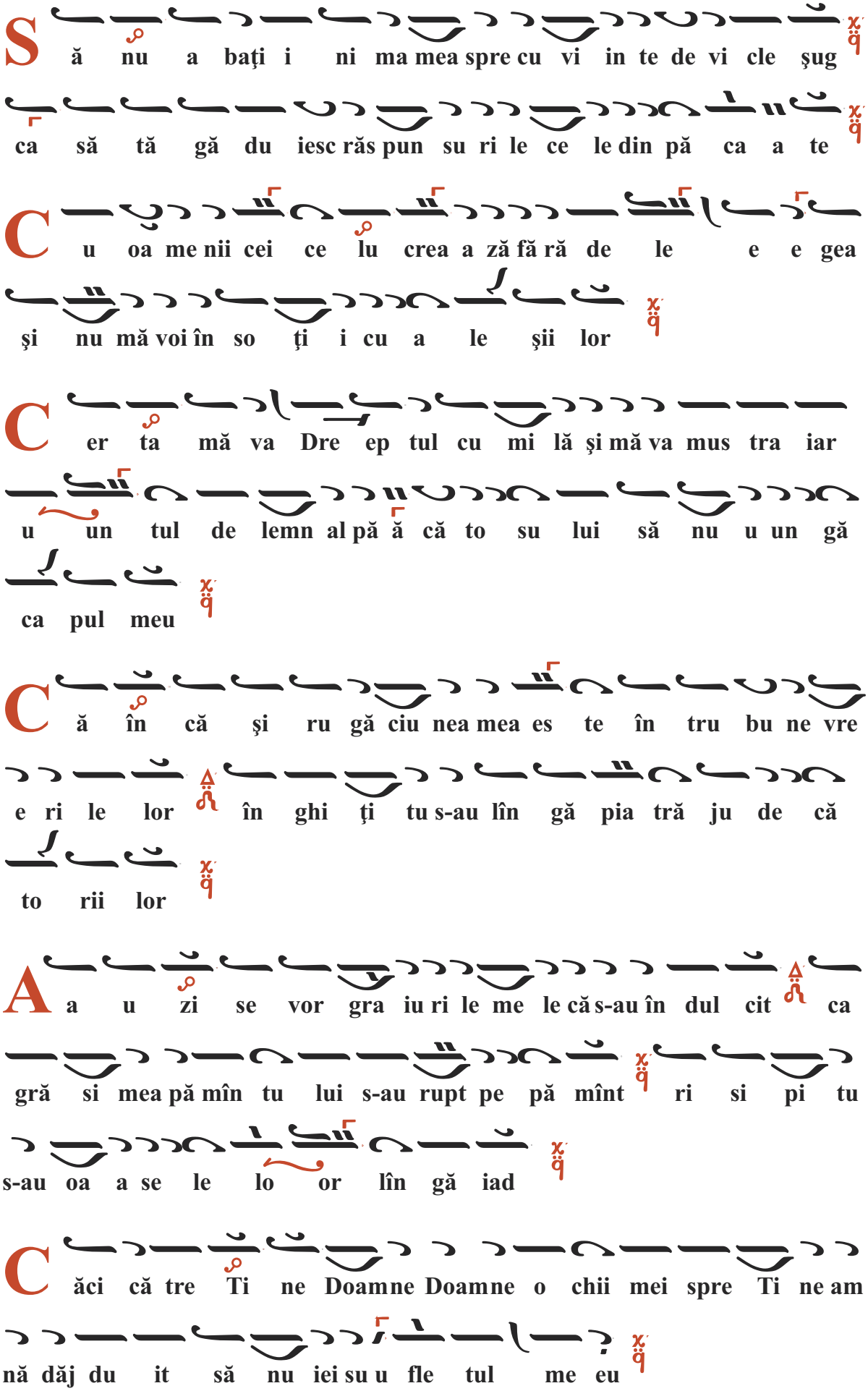
S ă nu a baţi i ni ma mea spre cu vi in te de vi cle şug
ca să tă gă du iesc răs pun su ri le ce le din pă ca a te
C u oa me nii cei ce lu crea a ză fă ră de le e e gea
şi nu mă voi în so ţi i cu a le şii lor
C er ta mă va Dre ep tul cu mi lă şi mă va mus tra iar
u un tul de lemn al pă ă că to su lui să nu u un gă
ca pul meu
C ă în că şi ru gă ciu nea mea es te în tru bu ne vre
e ri le lor în ghi ţi tu s-au lîn gă pia tră ju de că
to rii lor
A a u zi se vor gra iu ri le me le că s-au în dul cit ca
gră si mea pă mîn tu lui s-au rupt pe pă mînt ri si pi tu
s-au oa a se le lo or lîn gă iad
C ăci că tre Ti ne Doamne Doamne o chii mei spre Ti ne am
nă dăj du it să nu iei su u fle tul me eu

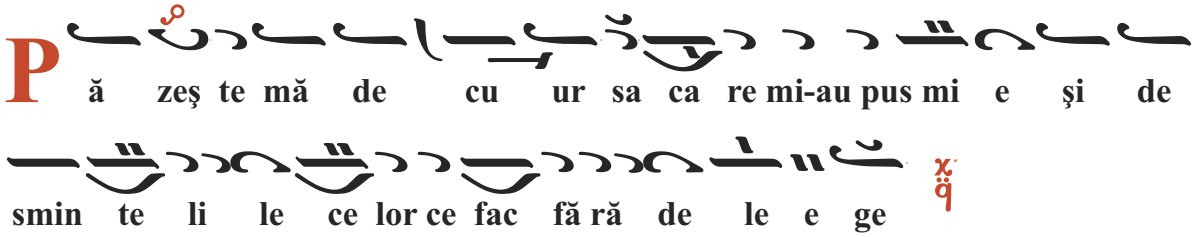
Pă zeş te mă de cu ur sa ca re mi-au pus mi e şi de
smin te li le ce lor ce fac fă ră de le e ge

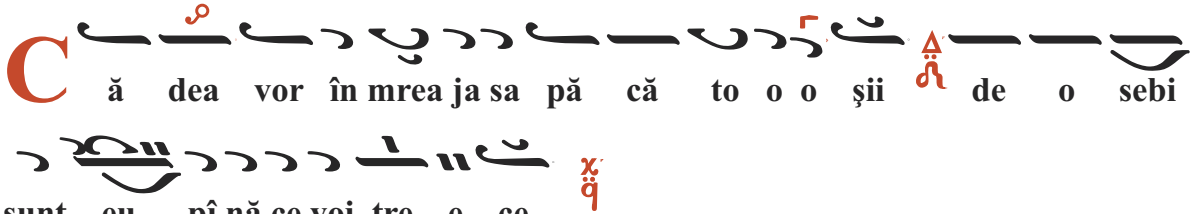
Că dea vor în mrea ja sa pă că to o o şii de o sebi
sunt eu pî nă ce voi tre e ce

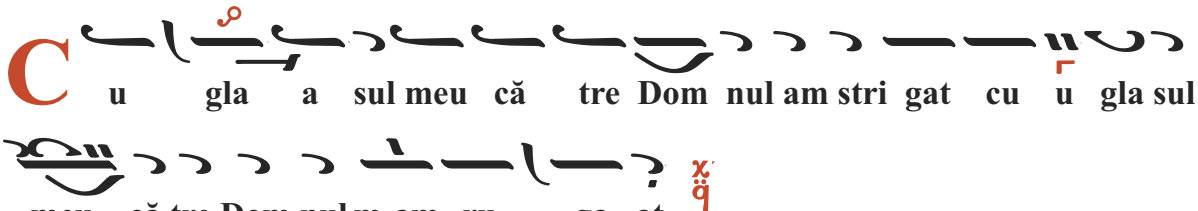
Cu gla a sul meu că tre Dom nul am stri gat cu u gla sul
meu că tre Dom nul m-am ru ga at

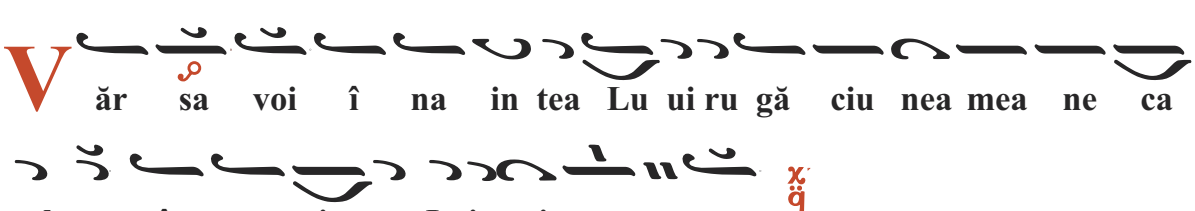
Văr sa voi î na in tea Lu ui ru gă ciu nea mea ne ca
zul meu î na in tea Lui voi spu u ne

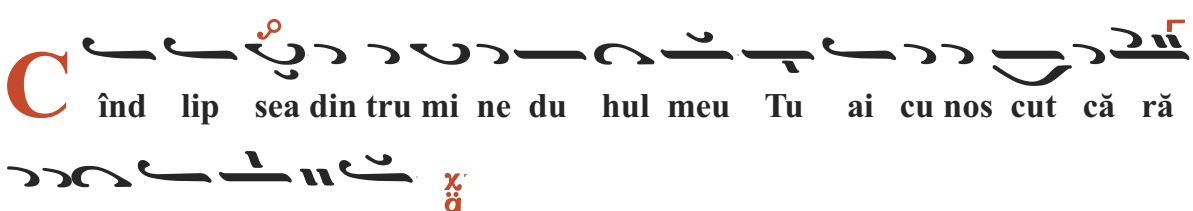
Cînd lip sea din tru mi ne du hul meu Tu ai cu nos cut că ră
ă ri le me e le

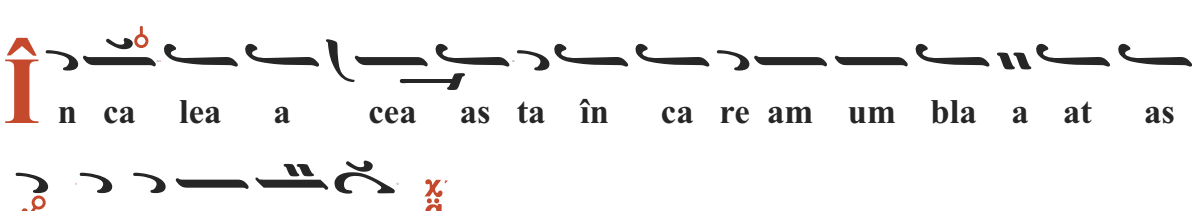
În ca lea a cea as ta în ca re am um bla a at as
cun s-au cur să mi e


Lu a t-am sea ma de-a dreap ta şi am pri vit şi i nu e ra
ci i ne să mă cu noa a a as că

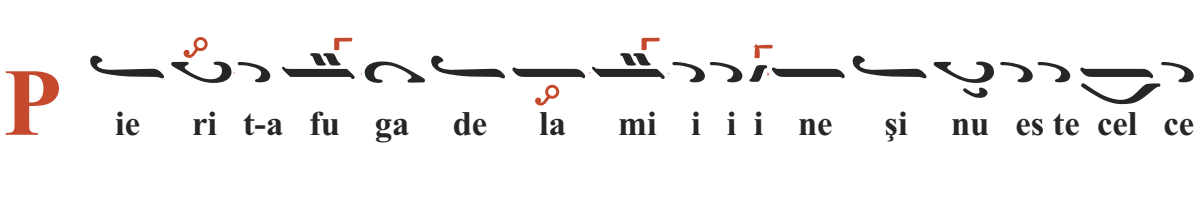
Pie ri t-a fu ga de la mi i i i ne şi nu es te cel ce

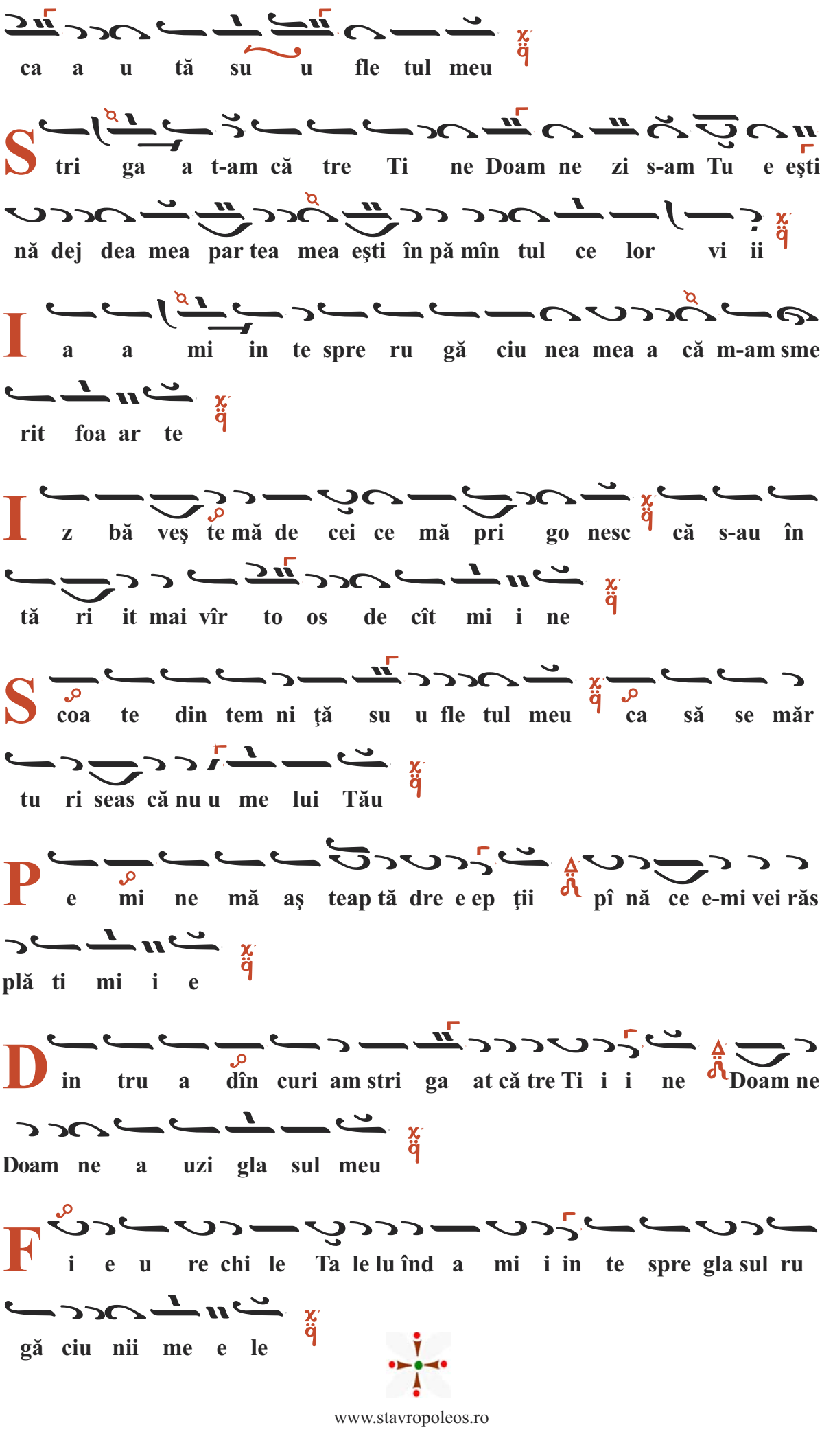
ca a u tă su u fle tul meu
Stri ga a t-am că tre Ti ne Doam ne zi s-am Tu e eşti
nă dej dea mea par tea mea eşti în pă mîn tul ce lor vi ii
Ia a mi in te spre ru gă ciu nea mea a că m-am sme
rit foa ar te
Iz bă veş te mă de cei ce mă pri go nesc că s-au în
tă ri it mai vîr to os de cît mi i ne
Scoa te din tem ni ţă su u fle tul meu ca să se măr
tu ri seas că nu u me lui Tău
Pe mi ne mă aş teap tă dre e ep ţii pî nă ce e-mi vei răs
plă ti mi i e
Din tru a dîn curi am stri ga at că tre Ti i i ne Doam ne
Doam ne a uzi gla sul meu
Fi e u re chi le Ta le lu înd a mi i in te spre gla sul ru
gă ciu nii me e le

Doamne strigat-am, glas 6 λ ↄ Πα

Macarie ierom.

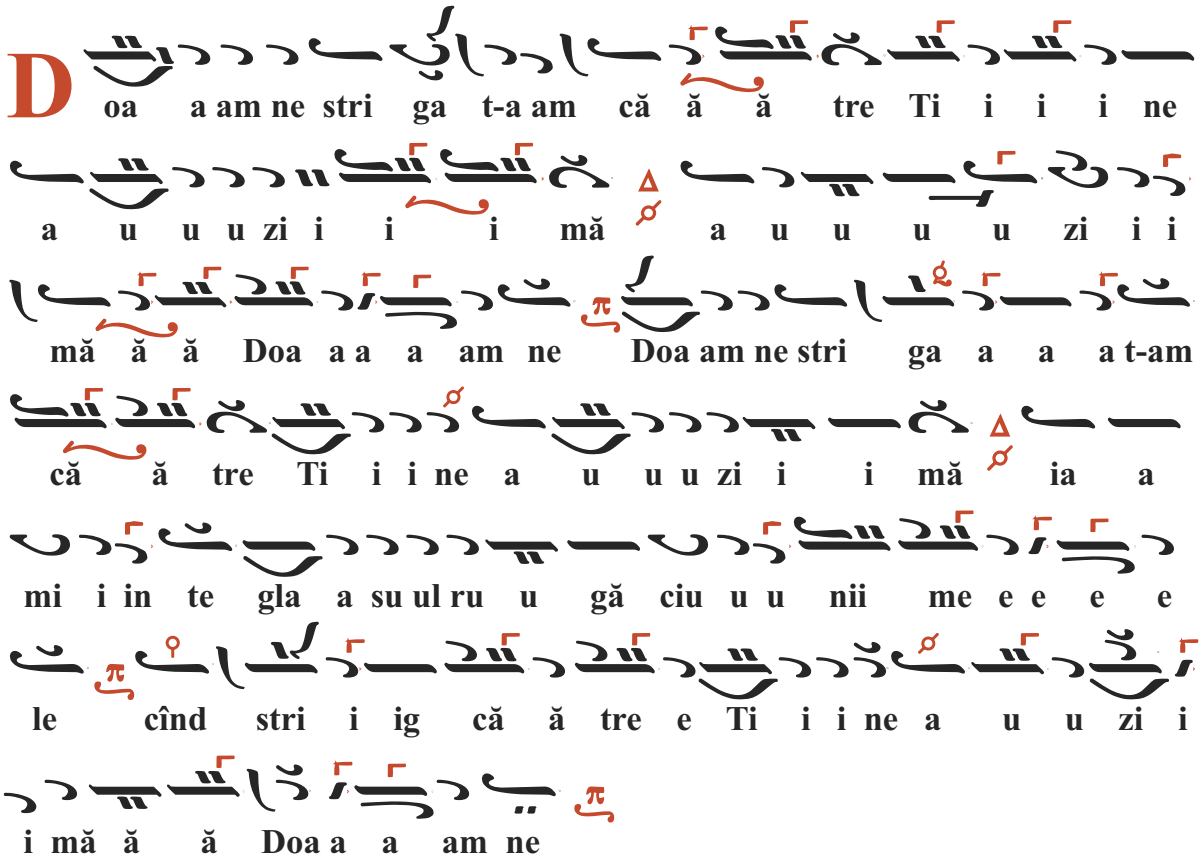

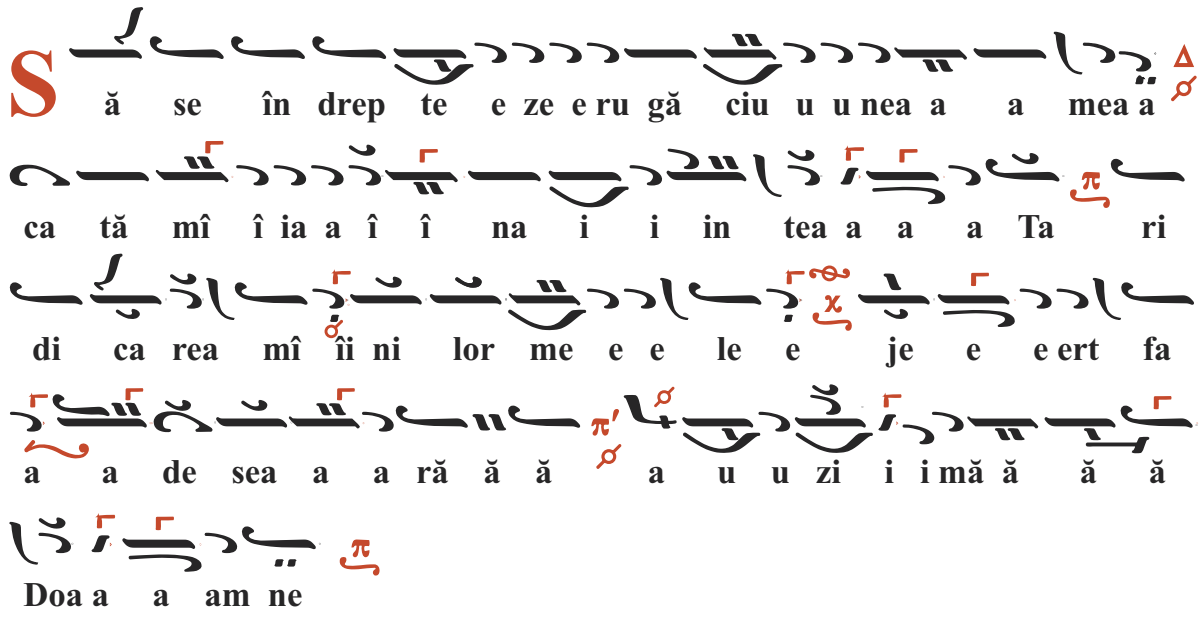

T

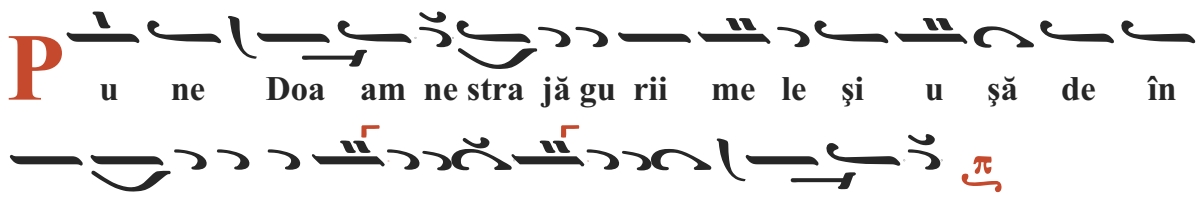

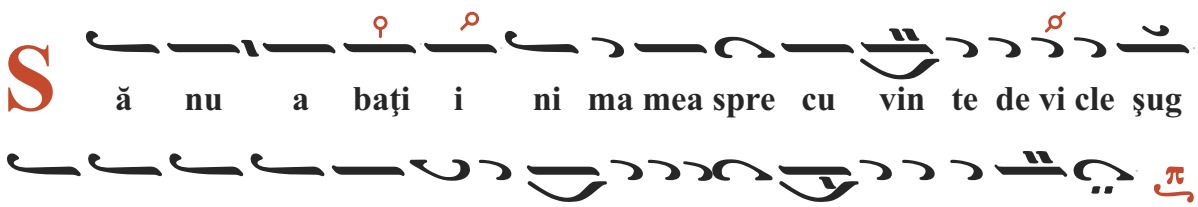
S ă nu a baţi i ni ma mea spre cu vin te de vi cle şug
ca să tă gă du iesc răs pun su ri le ce le din pă ca te

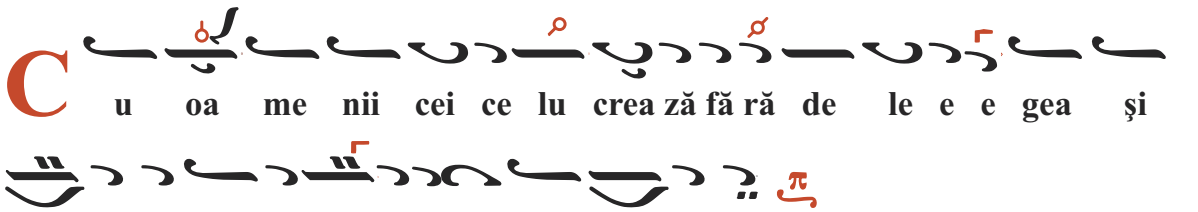
C u oa me nii cei ce lu crea ză fă ră de le e e gea şi
nu mă voi în so ţi i cu a le şii lor

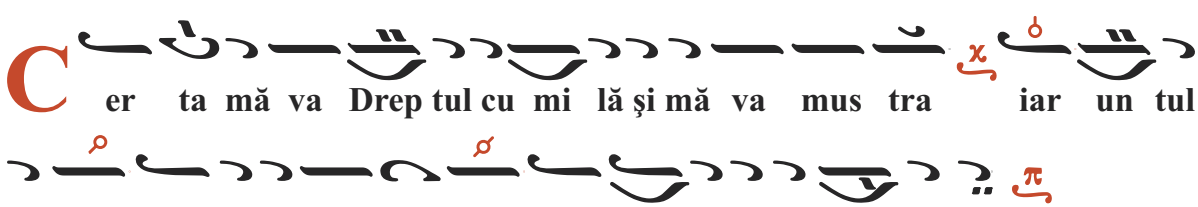
C er ta mă va Drep tul cu mi lă şi mă va mus tra iar un tul
de lemn al pă că to su lui să nu u un gă ca pul meu

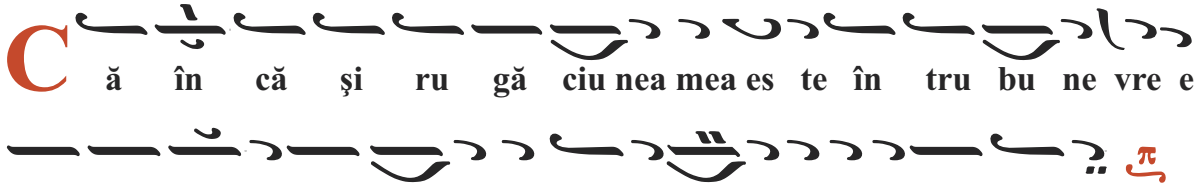
C ă în că şi ru gă ciu nea mea es te în tru bu ne vre e
ri le lor în ghi ţi tu s-au lîn gă pia tră ju de că to rii lor

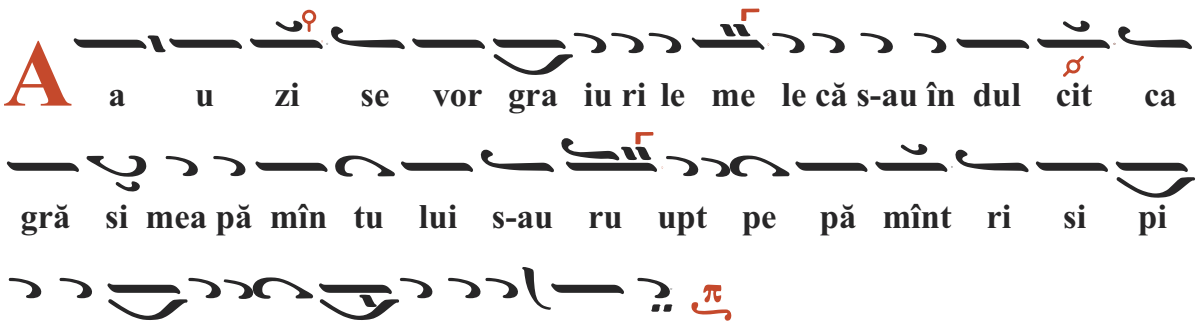
A a u zi se vor gra iu ri le me le că s-au în dul cit ca
gră si mea pă mîn tu lui s-au ru upt pe pă mînt ri si pi
tu s-au oa se le lo or lîn gă ia ad


C ăci că tre Ti ne Doam ne Doam ne o chii mei spre Ti ne am
nă dăj du it să nu iei su u fle tul me eu

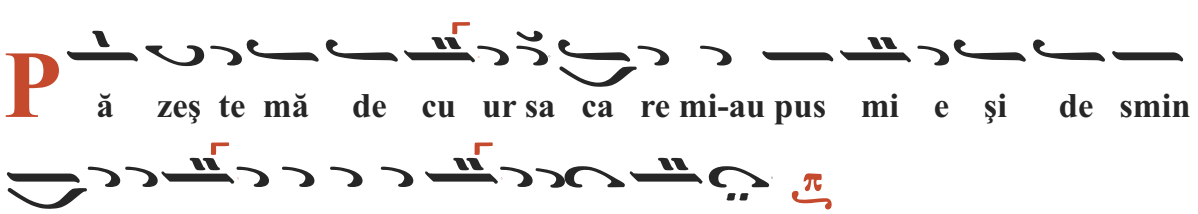
P ă zeş te mă de cu ur sa ca re mi-au pus mi e şi de smin
te li le ce e lor ce fac fă ră de le ge

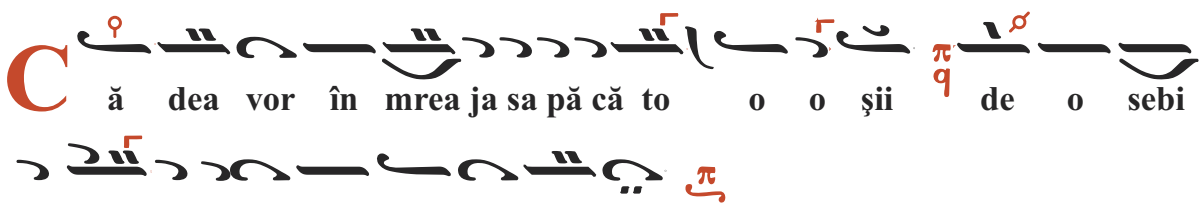
Că dea vor în mrea ja sa pă că to o o şii de o sebi
sunt e eu pî nă ce voi tre ce

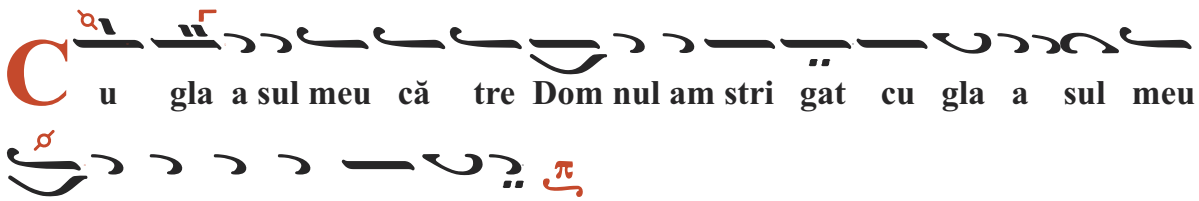
Cu gla a sul meu că tre Dom nul am stri gat cu gla a sul meu
că tre Dom nul m-am ru ga at

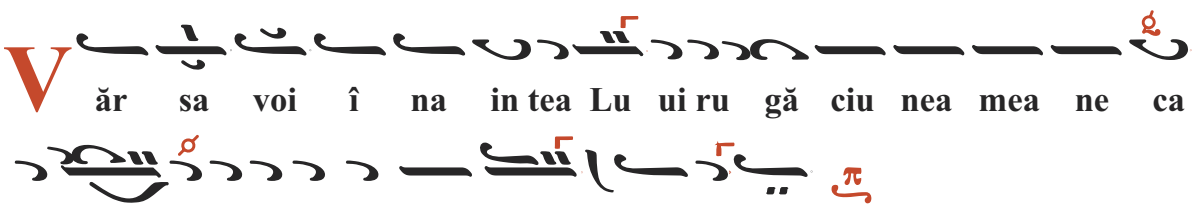
Văr sa voi î na in tea Lu ui ru gă ciu nea mea ne ca
zul meu î na in tea Lui voi spu u u ne

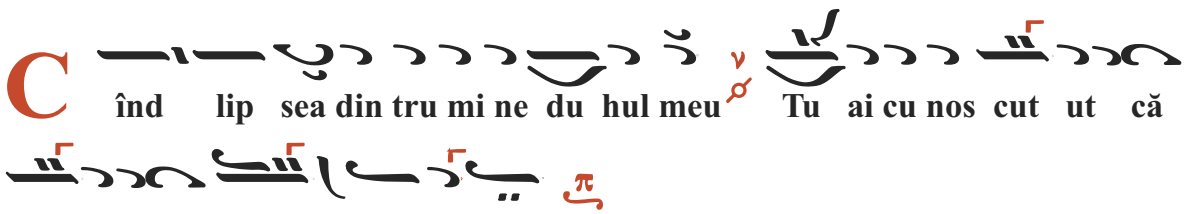
Cînd lip sea din tru mi ne du hul meu Tu ai cu nos cut ut că
ră ri le me e e le

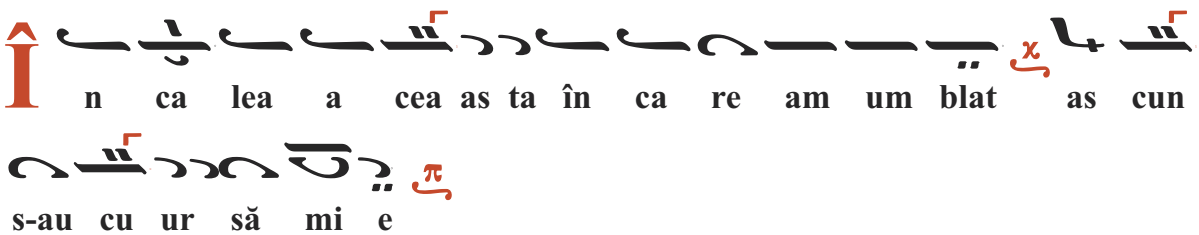
În ca lea a cea as ta în ca re am um blat as cun
s-au cu ur să mi e

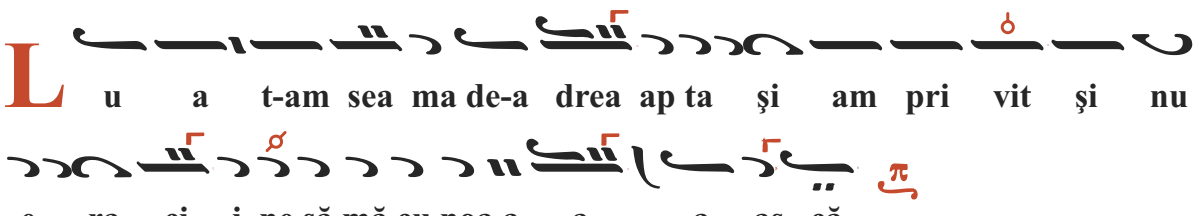
Lu a t-am sea ma de-a drea ap ta şi am pri vit şi nu
e ra ci i ne să mă cu noa a a a as că

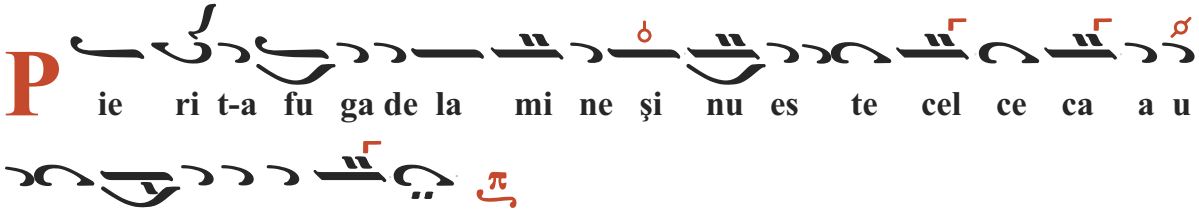
Pie ri t-a fu ga de la mi ne şi nu es te cel ce ca a u
tă su u fle tul me eu


Stri ga t-am că tre Ti ne Doam ne zi i s-am Tu u eşti nă dej


dea mea par tea mea eşti în pă mîn tul ce lor vii


I a a min te spre ru gă ciu nea mea a că m-am sme rit foa


ar te


I z bă veş te mă de cei ei ce mă pri go nesc că s-au în tă


ri it mai vîr to os de cît mi ne


S coa te din tem ni ţă su u fle tul meu ca să se măr tu


ri seas că nu u me lui Tă ău


P e mi ne mă aş teap tă dre e ep ţii pî nă ce


e-mi vei răs plă ti mi e


D in tru a dîn cu uri am stri gat că tre Ti ne Doam ne


Doam ne a uzi gla sul meu


F i e u re e chi le Ta le lu înd a mi in te spre gla


sul ru gă ciu nii me le

Doamne strigat-am, Glas 7 Γα

Macarie ierom.

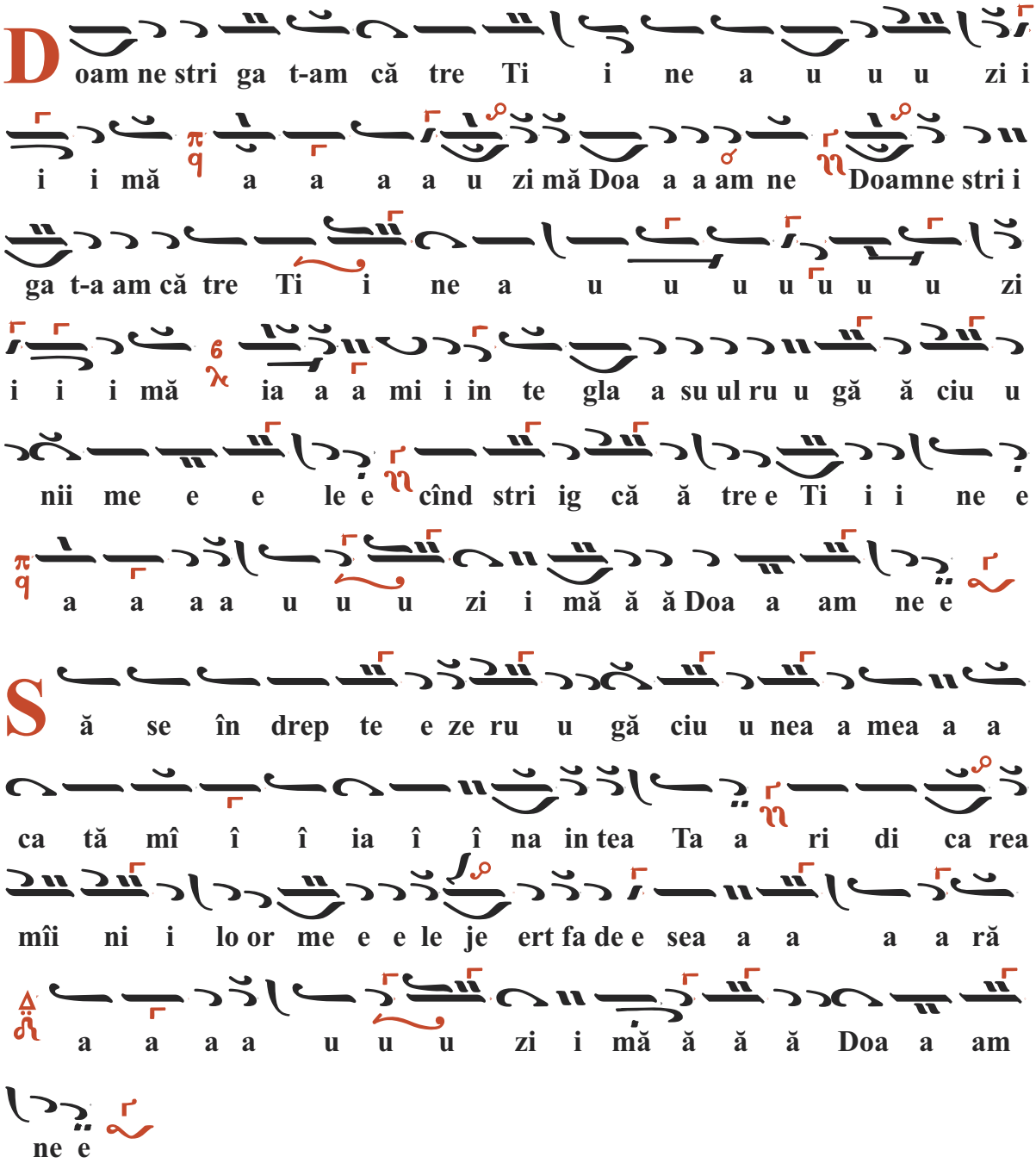

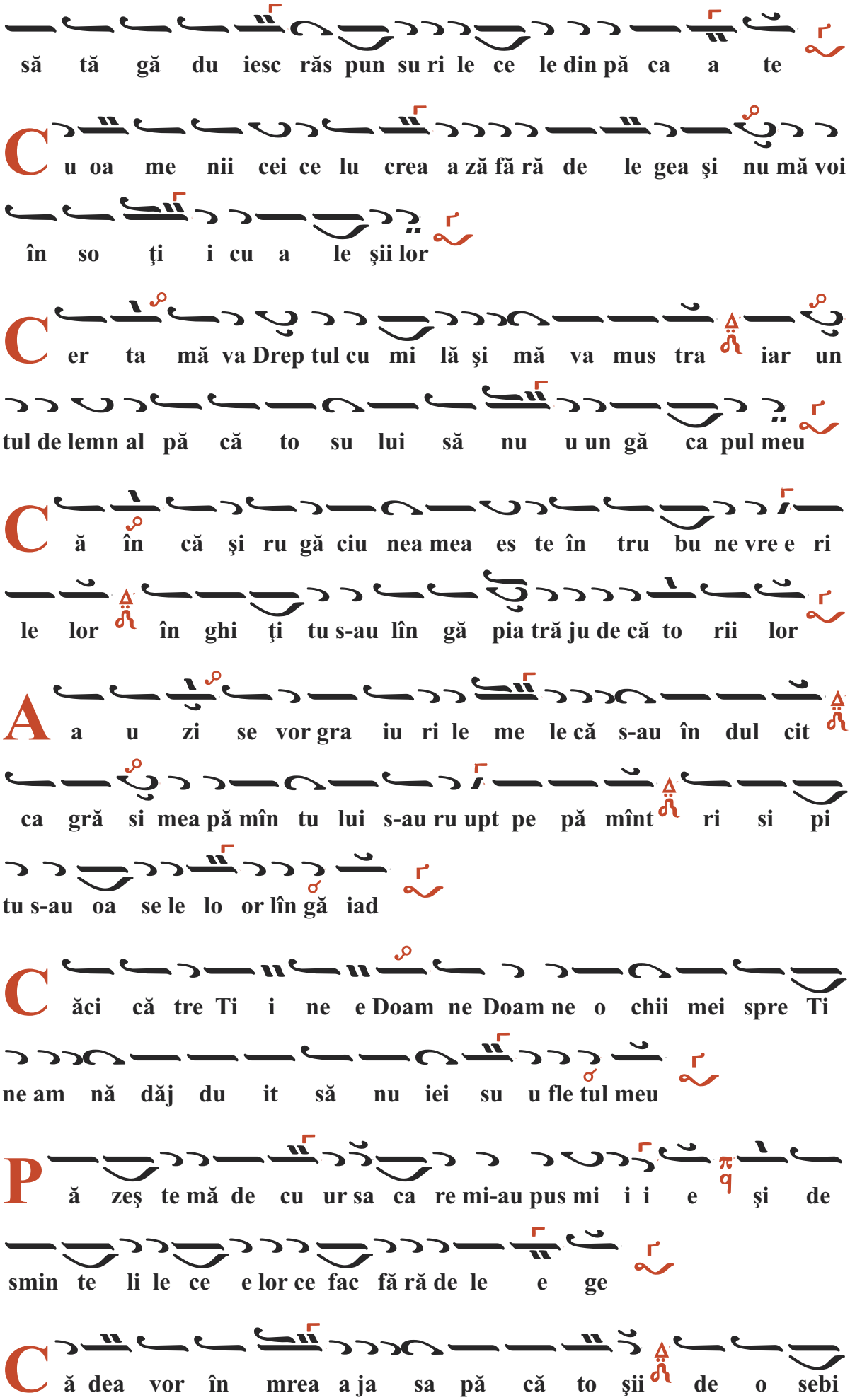
să tă gă du iesc răs pun su ri le ce le din pă ca a te
Cu oa me nii cei ce lu crea a ză fă ră de le gea şi nu mă voi
în so ţi i cu a le şii lor
Cer ta mă va Drep tul cu mi lă şi mă va mus tra iar un
tul de lemn al pă că to su lui să nu u un gă ca pul meu
Că în că şi ru gă ciu nea mea es te în tru bu ne vre e ri
le lor în ghi ţi tu s-au lîn gă pia tră ju de că to rii lor
Aa u zi se vor gra iu ri le me le că s-au în dul cit
ca gră si mea pă mîn tu lui s-au ru upt pe pă mînt ri si pi
tu s-au oa se le lo or lîn gă iad
Căci că tre Ti i ne e Doam ne Doam ne o chii mei spre Ti
ne am nă dăj du it să nu iei su u fle tul meu
Pă zeş te mă de cu ur sa ca re mi-au pus mi i i e şi de
smin te li le ce e lor ce fac fă ră de le e ge
Că dea vor în mrea a ja sa pă că to şii de o sebi


sunt e eu pî nă ce voi tre e ce


Cu gla a sul meu că tre Dom nul am stri ga at cu


gla sul meu că tre Dom nul m-am ru gat

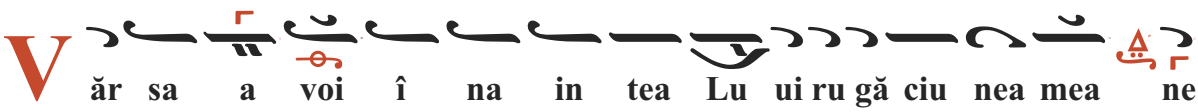
Văr sa a voi î na in tea Lu ui ru gă ciu nea mea ne

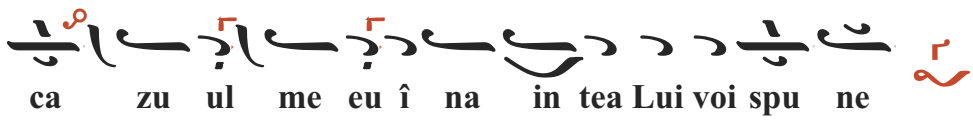
ca zu ul me eu î na in tea Lui voi spu ne


Cînd lip sea din tru mi ne du hul meu Tu ai cu nos cu ut că ă

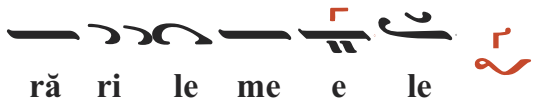
ră ri le me e le

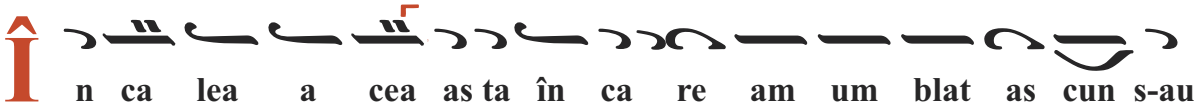
În ca lea a cea as ta în ca re am um blat as cun s-au


cursă mi i e


Lu a t-am sea ma de-a drea ap ta şi am pri vit şi nu


u e ra ci i i i ne e să mă cu noa as că

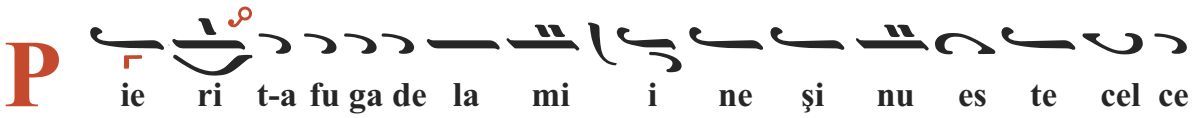
Pie ri t-a fu ga de la mi i ne şi nu es te cel ce

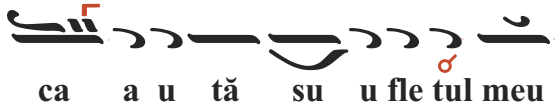
ca a u tă su u fle tul meu

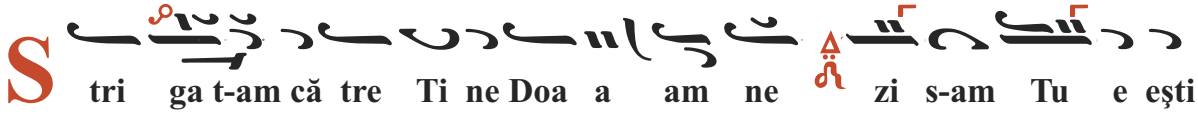
Stri ga t-am că tre Ti ne Doa a am ne zi s-am Tu e eşti


nă dej dea mea pa ar tea mea eşti în pă mîn tul ce e lo or vii

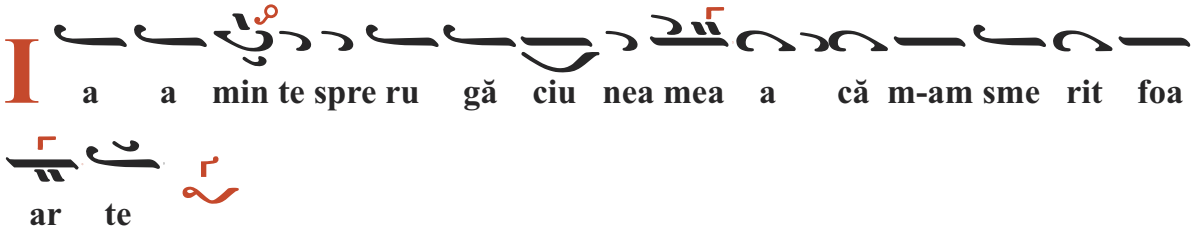
I a a min te spre ru gă ciu nea mea a că m-am sme rit foa
ar te

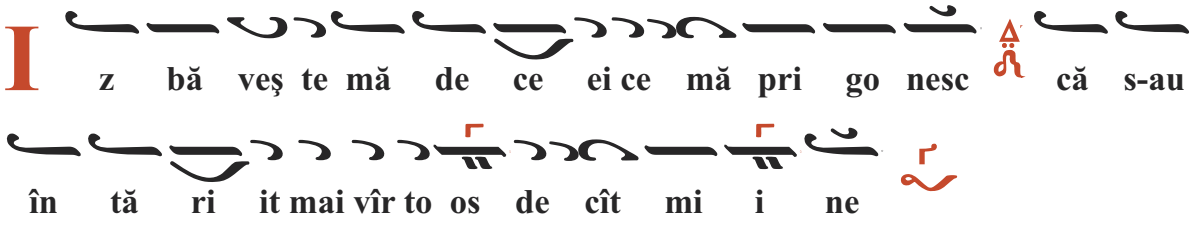
I z bă veş te mă de ce ei ce mă pri go nesc că s-au
în tă ri it mai vîr to os de cît mi i ne

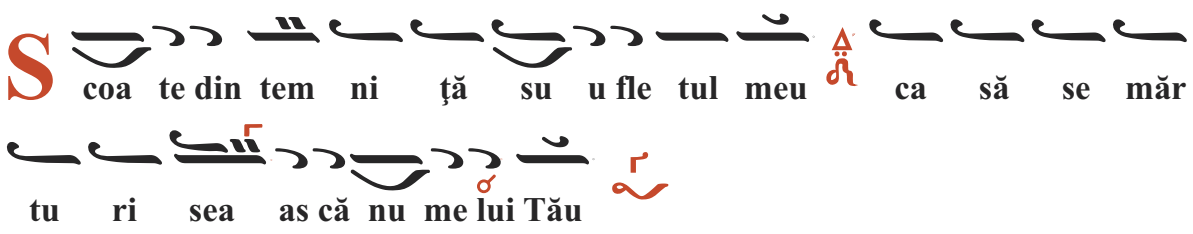
S coa te din tem ni ţă su u fle tul meu ca să se măr
tu ri sea as că nu me lui Tău

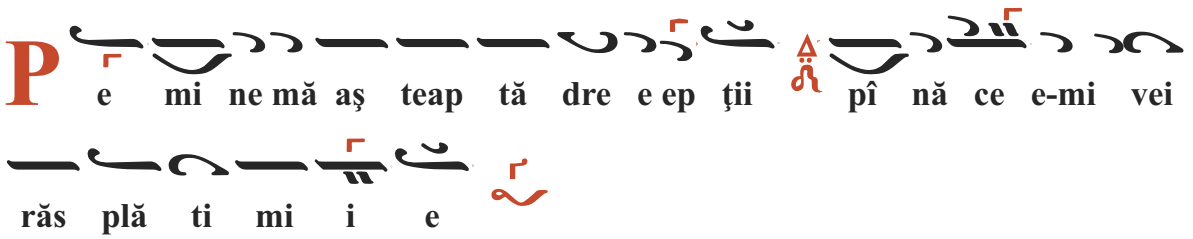
P e mi ne mă aş teap tă dre e ep ţii pî nă ce e-mi vei
răs plă ti mi i e

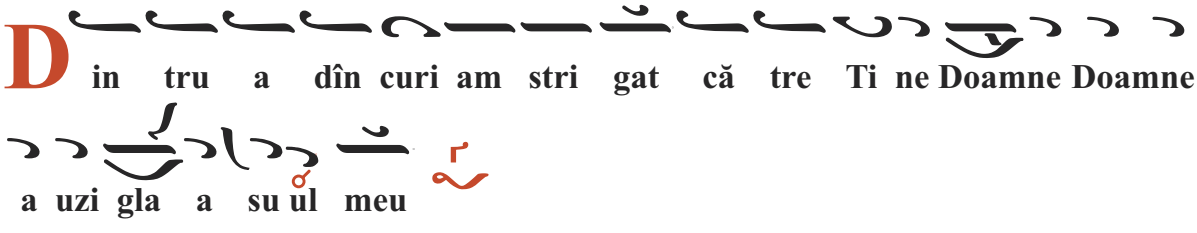
D in tru a dîn curi am stri gat că tre Ti ne Doamne Doamne
a uzi gla a su ul meu

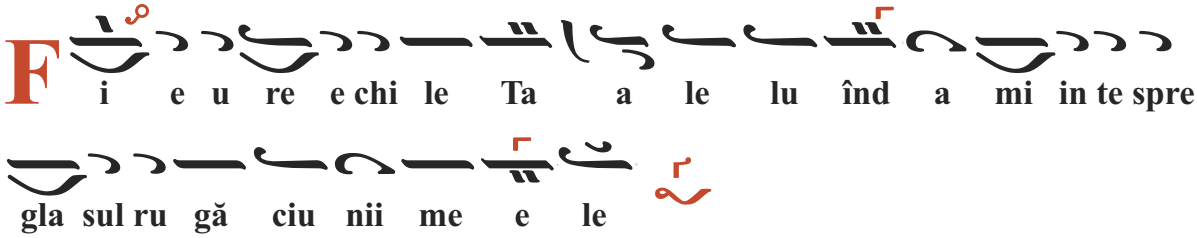
F i e u re e chi le Ta a le lu înd a mi in te spre
gla sul ru gă ciu nii me e le

Doamne strigat-am, glas 8 λ/π ⲛ̈ Nη

Macarie ierom.

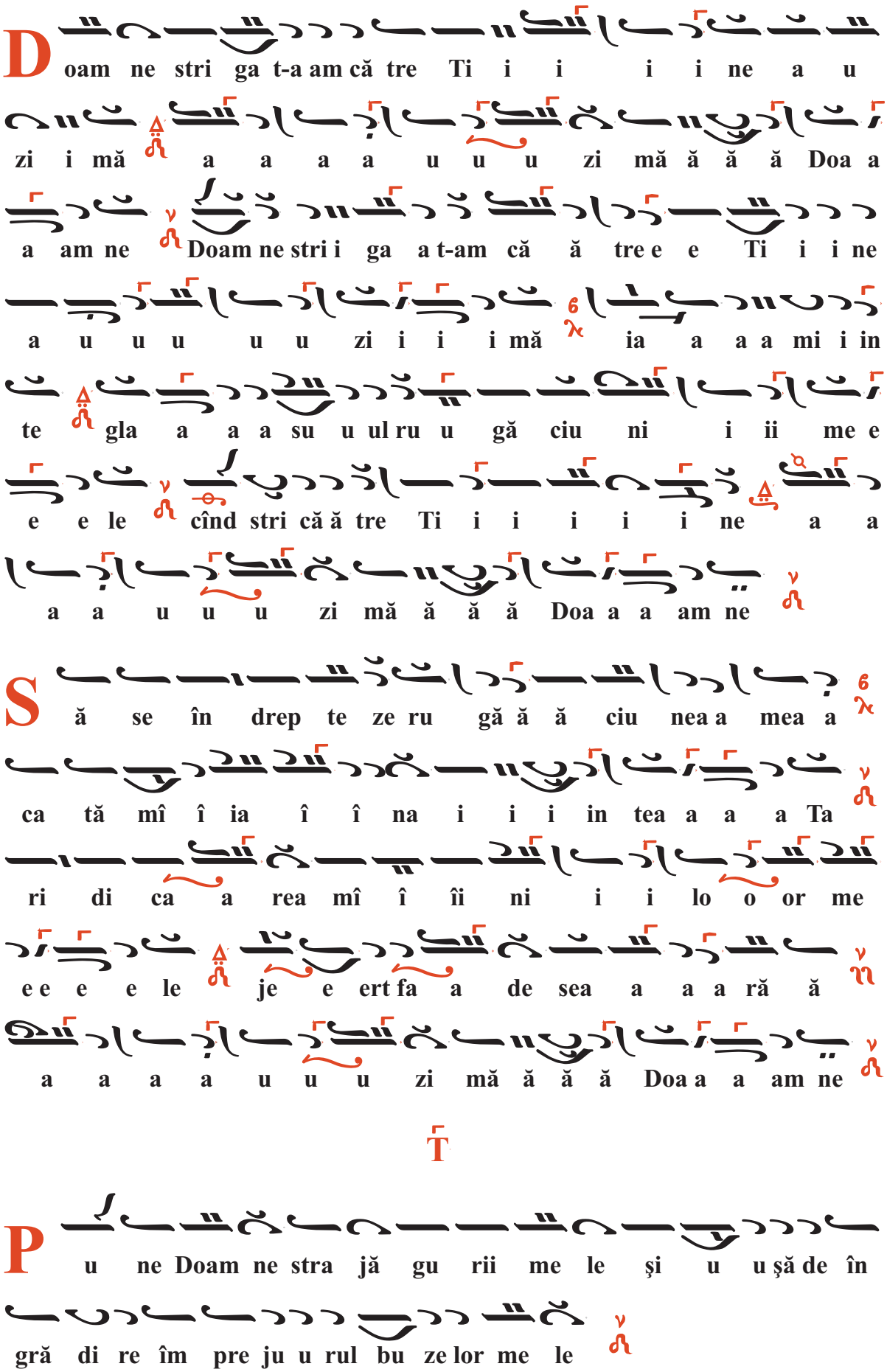
Doam ne stri ga t-a am că tre Ti i i i i ne a u
zi i mă a a a a u u u zi mă ă ă ă Doa a
a am ne Doam ne stri i ga a t-am că ă tre e e Ti i i ne
a u u u u u zi i i i mă ia a a a mi i in
te gla a a a su u ul ru u gă ciu ni i ii me e
e e le cînd stri că ă tre Ti i i i i i ne a a
a a u u u zi mă ă ă ă Doa a a am ne
Să se în drep te ze ru gă ă ă ciu nea a mea a
ca tă mî î ia î î na i i i in tea a a a Ta
ri di ca a rea mî î îi ni i i lo o or me
e e e e le je e ert fa a de sea a a a ră ă
a a a a u u u zi mă ă ă ă Doa a a am ne

T

Pu ne Doam ne stra jă gu rii me le şi u u şă de în
gră di re îm pre ju u rul bu ze lor me le

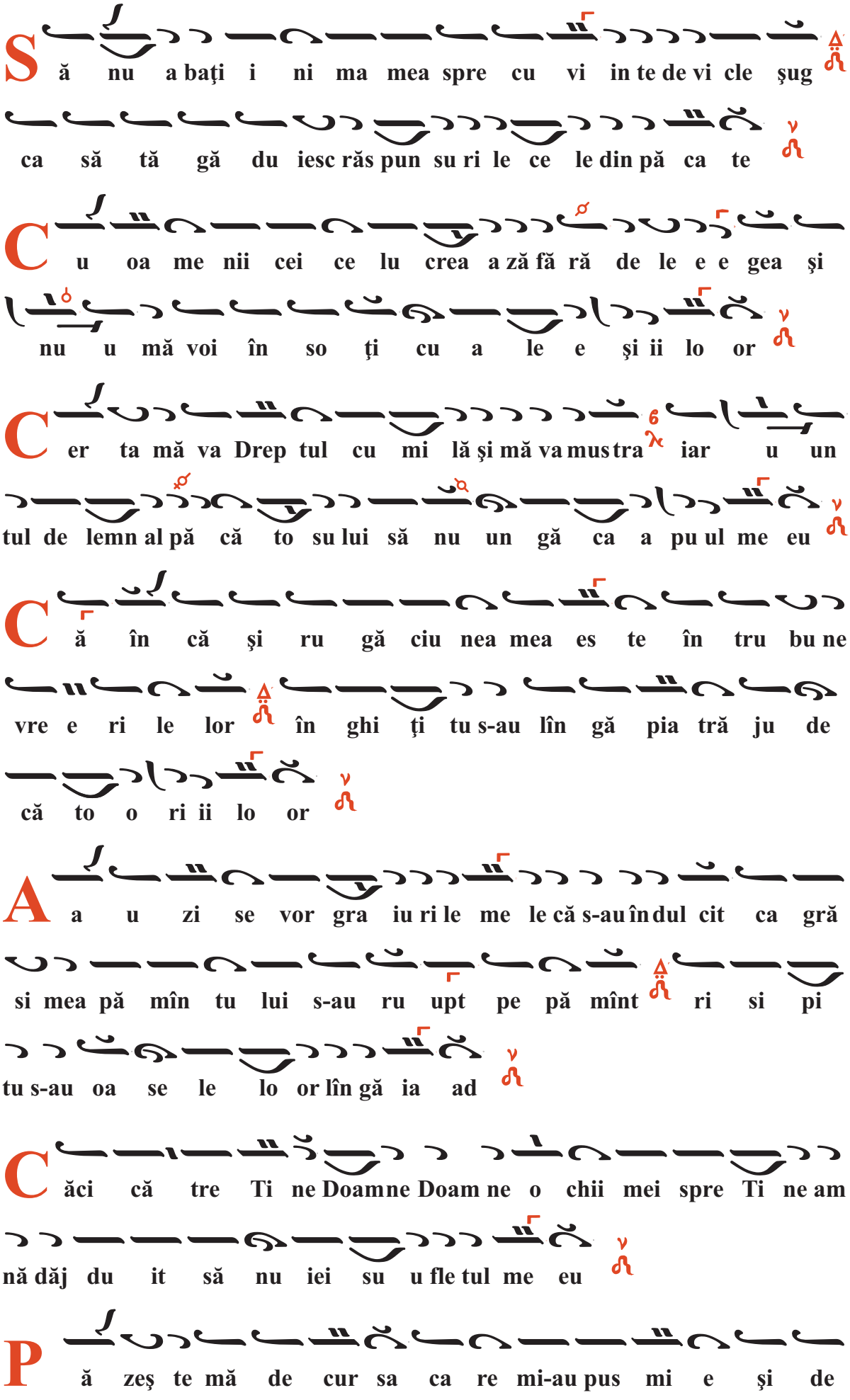
S ă nu a baţi i ni ma mea spre cu vi in te de vi cle şug
ca să tă gă du iesc răs pun su ri le ce le din pă ca te
C u oa me nii cei ce lu crea a ză fă ră de le e e gea şi
nu u mă voi în so ţi cu a le e şi ii lo or
C er ta mă va Drep tul cu mi lă şi mă va mus tra iar u un
tul de lemn al pă că to su lui să nu un gă ca a pu ul me eu
C ă în că şi ru gă ciu nea mea es te în tru bu ne
vre e ri le lor în ghi ţi tu s-au lîn gă pia tră ju de
că to o ri ii lo or
A a u zi se vor gra iu ri le me le că s-au în dul cit ca gră
si mea pă mîn tu lui s-au ru upt pe pă mînt ri si pi
tu s-au oa se le lo or lîn gă ia ad
C ăci că tre Ti ne Doamne Doam ne o chii mei spre Ti ne am
nă dăj du it să nu iei su u fle tul me eu
P ă zeş te mă de cur sa ca re mi-au pus mi e şi de

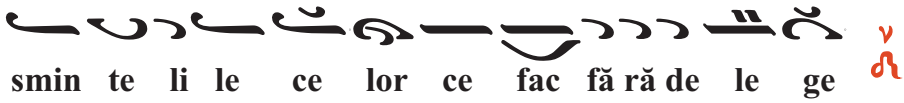
smin te li le ce lor ce fac fă ră de le ge


Că dea vor în mrea ja sa pă că to o o o o şii

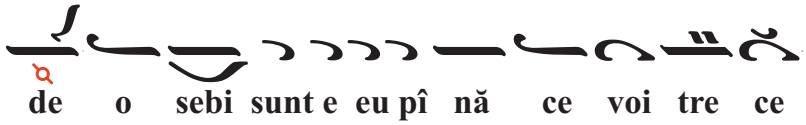
de o sebi sunt e eu pî nă ce voi tre ce


Cu gla a sul meu că tre Dom nul am stri gat cu gla sul


meu că tre Dom nul m-am ru ga at

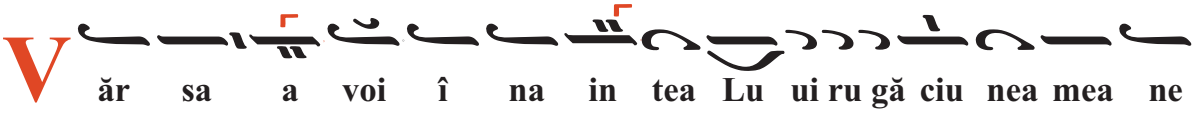
Văr sa a voi î na in tea Lu ui ru gă ciu nea mea ne

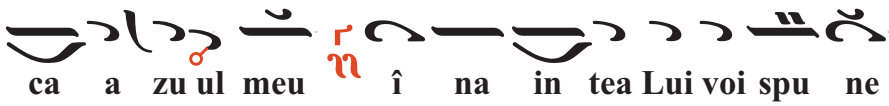
ca a zu ul meu î na in tea Lui voi spu ne


Cînd lip sea din tru mi ne du hul meu Tu ai cu nos cut


că ră ri le me le


În ca lea a cea as ta în ca re am um blat as cun s-au

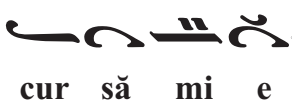
cur să mi e


Lu a t-am sea ma de-a drea ap ta şi am pri vit şi nu e ra ci


ne să mă cu noas că


Pie ri t-a fu ga de la mi i ne şi nu es te cel ce ca


u tă su u fle tul me eu


S tri ga t-am că tre Ti ne Doam ne zi i s-am Tu eşti nă dej dea
mea a par tea mea eşti în pă mîn tul ce e lo or vi ii
I a a mi in te spre ru gă ciu nea mea că m-am sme rit
foar te
I z bă veş te e mă de ce ei ce mă pri go nesc că s-au în
tă rit mai vîr to os de cît mi ne
S coa te din tem ni ţă su u fle tul meu ca să se măr
tu ri seas că nu u me lui Tă ău
P e mi ne mă aş teap tă dre ep ţii pî nă ce-mi vei răs plă ti
mi e
D in tru a dîn curi am stri gat că tre Ti ne Doam ne Doam
ne a uzi gla a su ul me eu
F i e u re chi le Ta le lu înd a mi in te spre gla sul ru
gă ciu nii me le