Catavasii la Înălţarea Sfintei Cruci, Glas 8

după Anton Pann, din Catavasierul lui I.P.Pasărea, p.8

1.

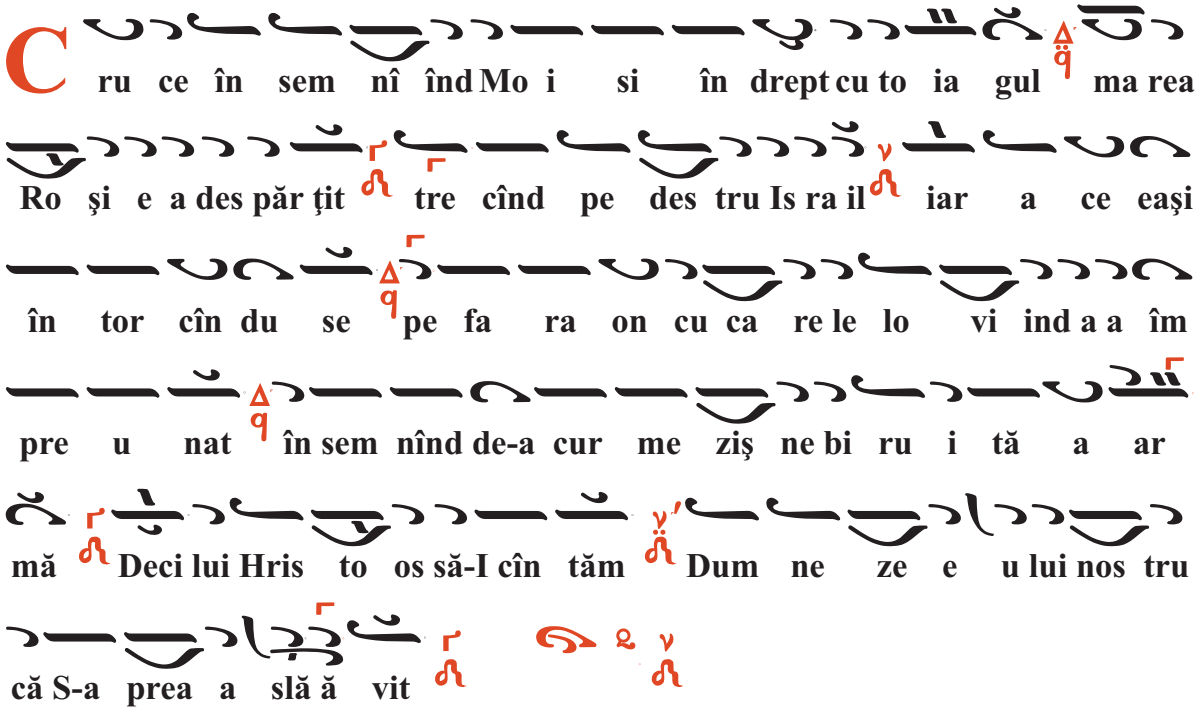

3.

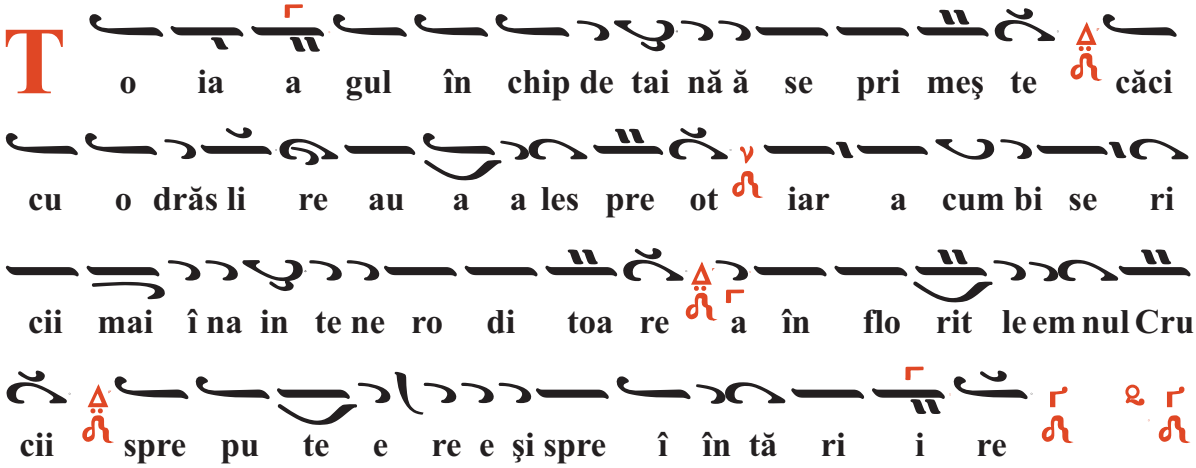

4.

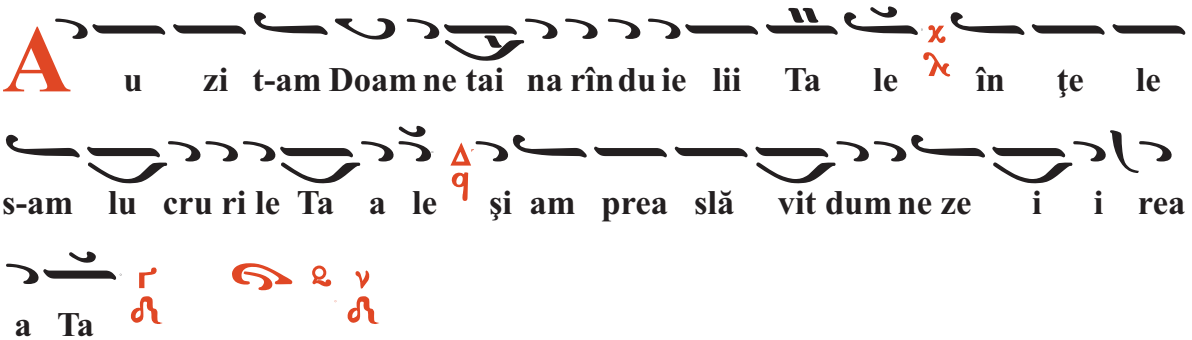

5.

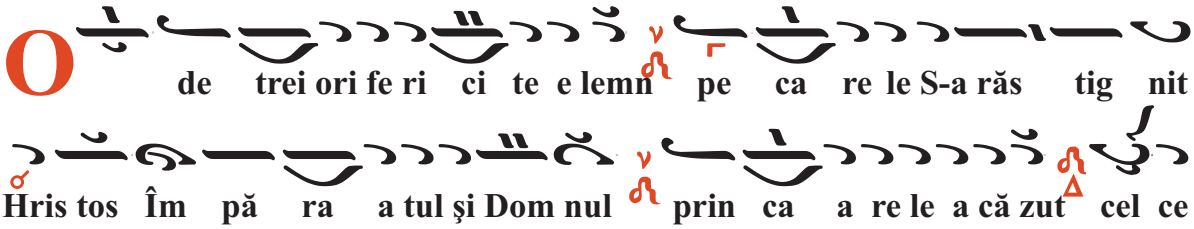

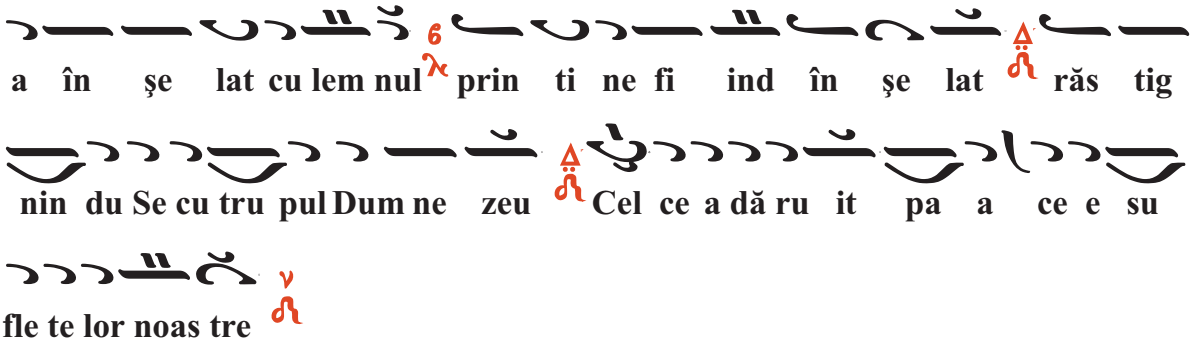
a în şe lat cu lem nul prin ti ne fi ind în şe lat răs tig
nin du Se cu tru pul Dum ne zeu Cel ce a dă ru it pa a ce e su
fle te lor noas tre

6.

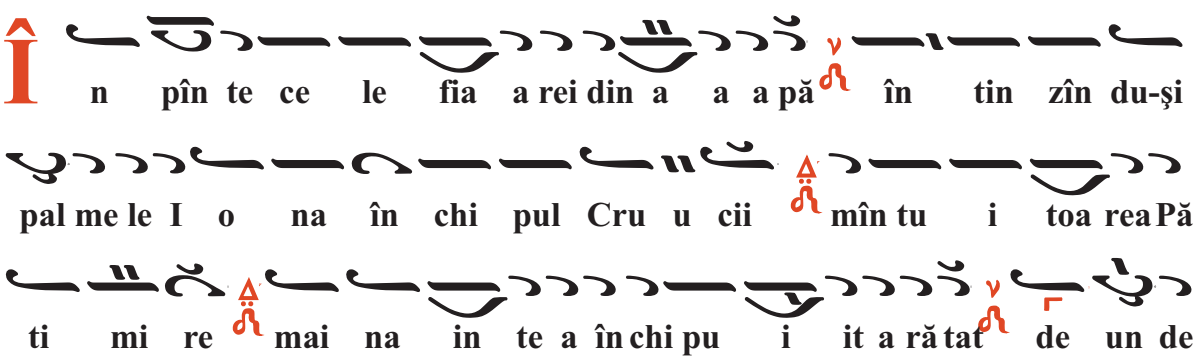
În pîn te ce le fia a rei din a a a pă în tin zîn du-şi
pal me le I o na în chi pul Cru u cii mîn tu i toa rea Pă
ti mi re mai na in te a în chi pu i it a răt at de un de
a tre ia zi ie şind a în sem nat cea mai pre sus de lu me În
vi e re a lui Hris tos Dum ne zeu Ce el ce S-a răs tig nit cu tru
pul şi lu mea a lu mi nat cu În vi e e rea a de a
tre e ia a zi

7.

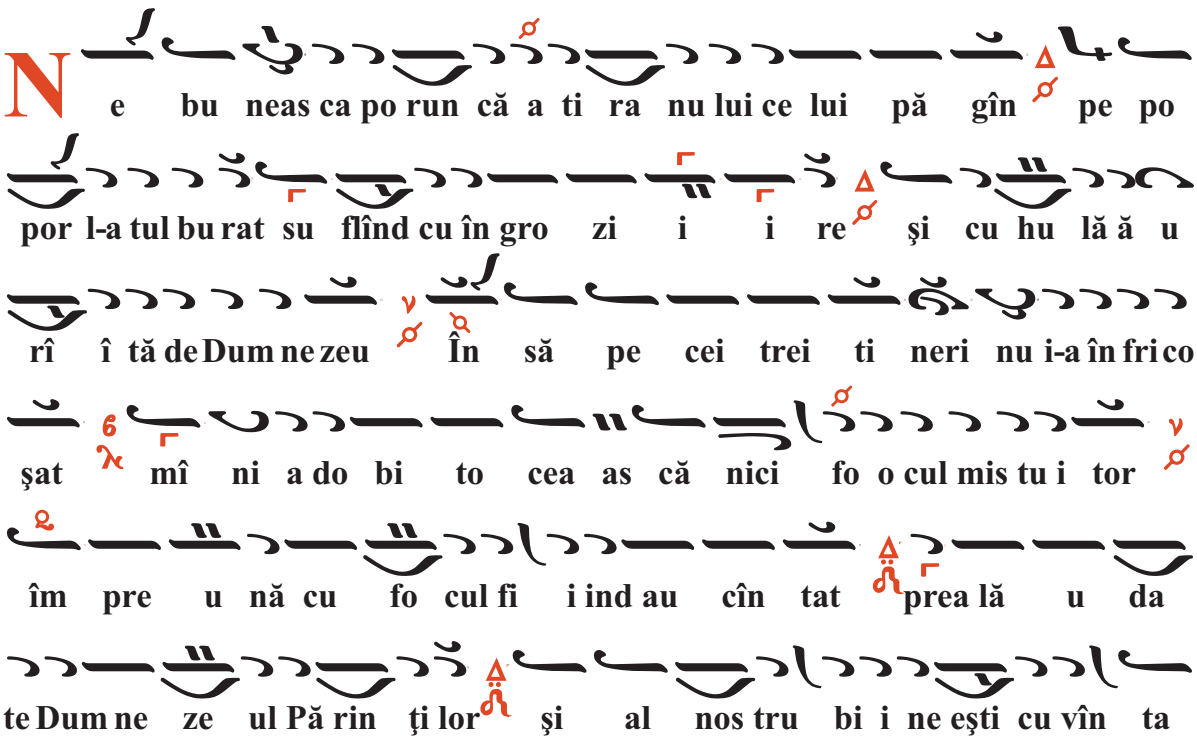
Ne bu neas ca po run că a ti ra nu lui ce lui pă gîn pe po
por l-a tul bu rat su flînd cu în gro zi i i re şi cu hu lă ă u
rî î tă de Dum ne zeu În să pe cei trei ti neri nu i-a în fri co
şat mî ni a do bi to cea as că nici fo o cul mis tu i tor
îm pre u nă cu fo cul fi i ind au cîn tat prea lă u da
te Dum ne ze ul Pă rin ţi lor şi al nos tru bi i ne eşti cu vîn ta at

8.

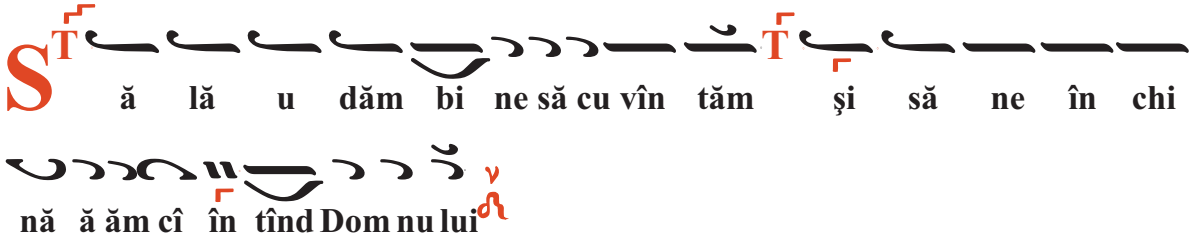
S ă lă u dăm bi ne să cu vîn tăm şi să ne în chi
nă ă ăm cî în tînd Dom nu lui


B i ne cu vîn taţi ti i neri cei în to oc mai cu nu mă rul Tre
i i mii pe Fă că to rul Dum ne zeu Pă rin te e le lă u
daţi pe Fi ul Ce el ce S-a po go rît şi fo o cul în ro o o uă ă
l-a pre fă cut şi prea î năl ţaţi pe Du hul cel prea sfînt Ca re
le dă vi a ţă tu tu ror în tru toţi ve e ci i i ii

9.


R ai de tai nă eşti Năs că toa re de Dum ne zeu ca re ai o
drăs lit ne lu cra at pe Hris tos în tru ca re le lem nul Cru cii
ce el de vi a ţă pur tă tor pe pă ă mî înt s-a să dit pen
tru a cea as ta a cum î năl ţat fi i ind în chi nîn du
ne lu ui pe ti ne te mă ri i i im