La Naşterea Domnului,
de Ştefanache Popescu (primul rând)
şi după Visarion Duhovnicul (al doilea rând, din ms. Neamţ ro. 08)

(se cântă între 21 noiembrie şi 31 decembrie. Al doilea rând de Catavasii *Minune făcând, a mântuit* se cântă după celelalte, numai pe 25 şi 26 decembrie)

Glas Πa

Cântarea I


Hris tos se naş te mă ri i ţi-L Hris tos din ce e ruri
în tâm pi na ţi-L Hris to os pe pă mânt î năl ţa
ţi vă cân taţi Dom nu lui tot pă mâ ân tu ul şi cu ve se
li i e lă u da a ţi-L po poa re că S-a prea a slă ă
vi it

Alt irmos

ân tu i i t-a po po o rul fă când mi
nu ne Stă pâ â nul us câ â ând oa re câ â ând
va a lul cel u u med al mă rii ia a ră de vo
ie năs cân du Se din Fe cioa ră ca a le spre ce
e e ruri ne-a des chis no o uă pe Ce el du pă o fi

i in ţă în toc mai cu Ta a a tăl şi cu oa a me

nii îl slă ă vi im

Cântarea a III-a



i u lu ui Ce e lui năs cut fă ră

stri că ciu u ne din Ta a tăl mai 'na i in te de veci iar

mai pe ur mă din Fe cioa a ră în tru pat fă ră să mân

ţă lui Hris to os Dum ne zeu să stri găm Cel ce ai

î năl ţa at frun tea noas tră Sfânt eşti Doa am ne

Alt irmos



i no o spre cân ta a a rea ro o bi

lor Tăi Bu nu le sme rind a vrăj ma a şu lui î năl

ţa a ta sprân cea nă pă zind fe ri ci te A tot vă ză

to ru le pe cân tă reţi mai pre sus de pă cat în tă

ri i iţi ne clin tit pre te me e iul cre din ţei

Cântarea a IV-a



o iag din ră dă ci i na lui I e

sei şi floa re din tr-î în sul Hris toa a se din Fe cioa

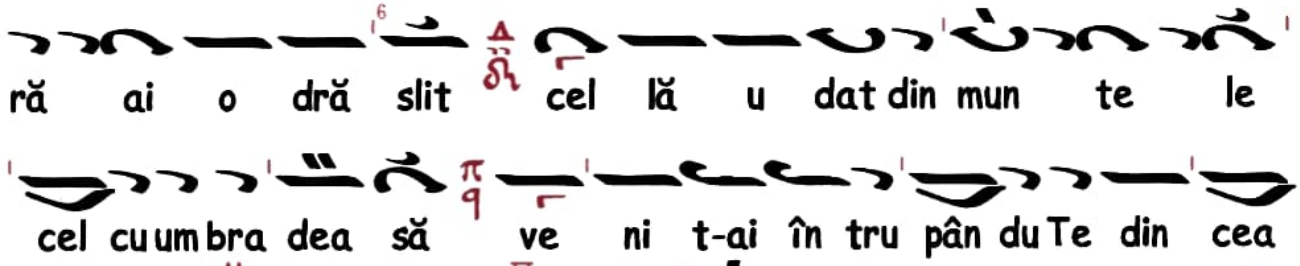

Alt irmos



Cântarea a V-a

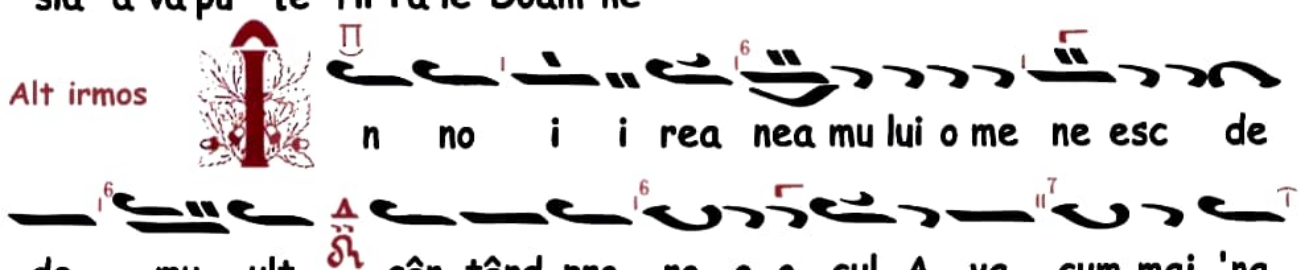

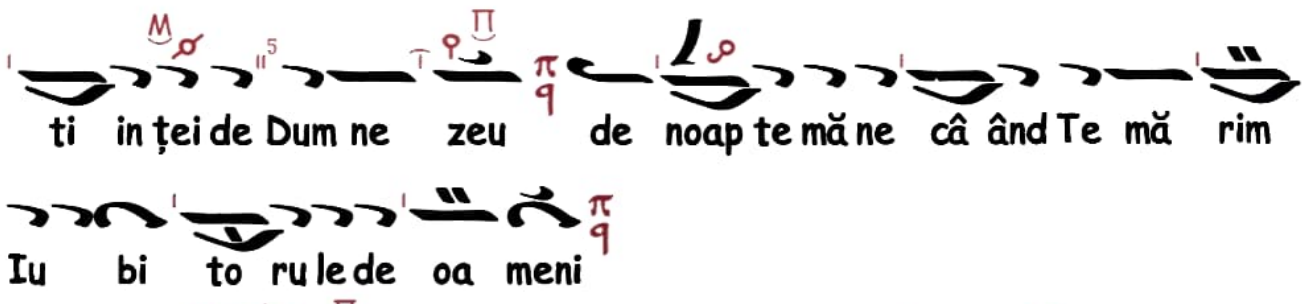

Alt irmos

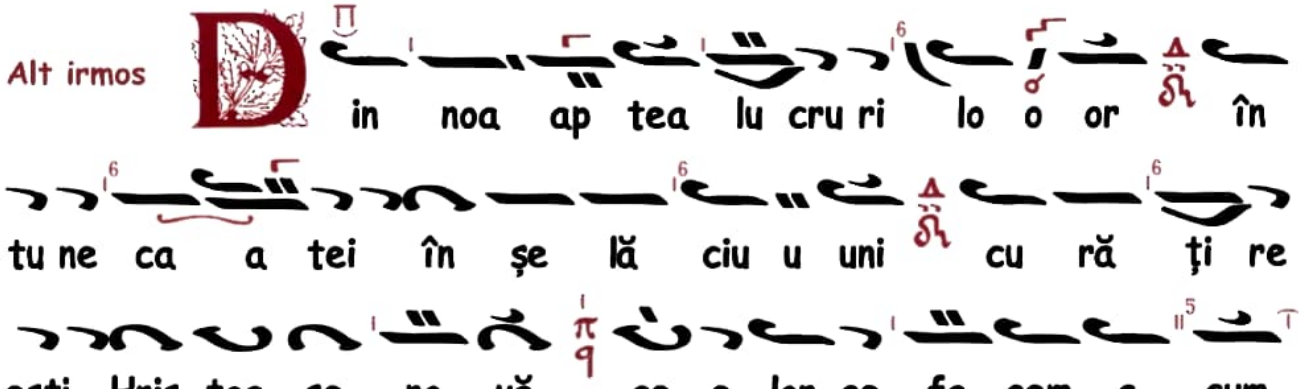

Cântarea a VI-a

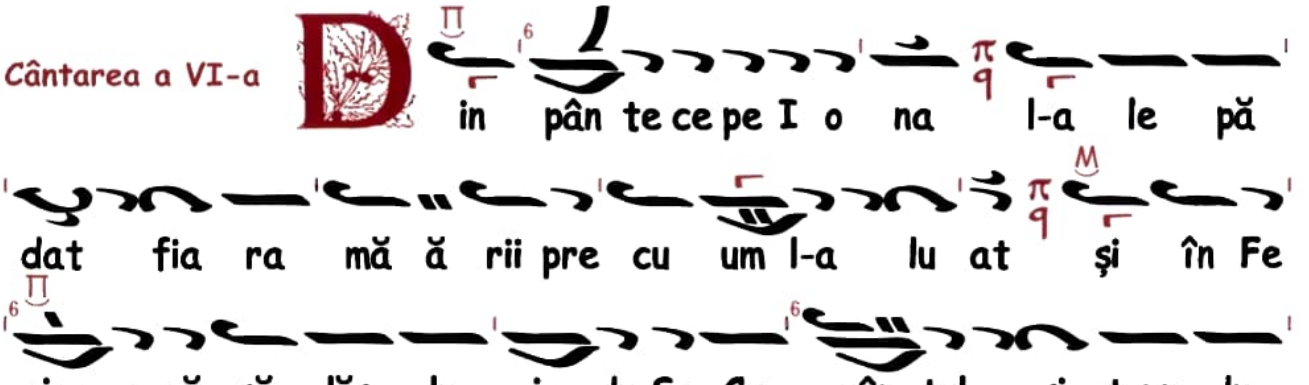

cut a pă zi i t-o ne vă tă ma tă

Alt irmos



e tre câând I o na în tru a dân cu

ri le mă ă rii se ru ga să vi nă și va a lul și

să-l a li i ne ia ră eu ră nit fi ind cu a ti ra

nu lui să gea a tă pe Hris to os Î îl chem pier ză to

rul ce lor răi de grab să vi i i nă spre a mea

a li na re

Cântarea a VII-a



i ne rii în bu na cre di in ță fi ind

cres cuți ne bu nea as ca po run că ne bă gân du o în

sea a mă de groa a za fo cu lui nu s-au spăi mân tat

ci în mij lo cul vă pă ii stând au cân tat Dum ne ze

e e ul pă ri in ți lor no oș tri bi ne e ești cu vân tat

Alt irmos



e dra a gos tea Îm pă ra tu lui a

toa te fi ind a pri inși ti ne rii au bat jo co rit pă gâ

na lim bă cea hu li toa a re a ti ra nu lui ce

lui ce e fă ră de mă su u ră se mâ ni a că ro ra

s-a su pu us fo cul cel mult ce lor ce zi ceau Stă

pâ nu lui în veci bi i ne ești cu vân ta at

Cântarea a VIII-a



up to rul cel ră co rit a în chi

pu it chi i pul mi nu u nii cei mai pre sus de fi i re

că n-au ars pe ti ne rii pe ca re e i-a pri mit pre cum nici

fo cul Dum ne ze i i i rii pân te ce le Fe cioa a rei

în ca re a in trat pen tru a cea as ta cân tând stri i

gă ăm să la u de toa tă făp tu u ra pe Do om nul

și să-L prea î na al țe în tru toți ve e e e ci i i

i i



ă lă u dăm bi ne să cu vân tăm și să

ne în chi năm Dom nu lui cân tând

Alt irmos



i i ne rii ce ei ne e arşi de foc în

Le gea ve che în chi pu i t-au pân te ce le cel ne

a ars al Fe cioa a rei ca re pes te fi i re a

năs cut pe cet lu i i tă fi ind şi a mân do o uă

lu crâ âând o o fa a ce re de mi nu ne pe po

poa re la cân ta a a re le ri di că Da rul

Cântarea a IX-a



ă reş te su fle te al me e eu pe

Cel din Fe cioa a ră şi în peş te ră năs cu ut

Hris tos Îm pă ra tul



a ai nă stră i nă văd şi prea mă ri i tă ce er

fi ind peş te ra sca a a un de He ru vi imi Fe cioa

ra ie es lea să lăş lu i i re în tru ca a

a a re S-a cul ca a at Cel ne în că put Hris to

os Dum ne zeu pe Ca re e lă u dân du-L îl mă ri i

i i im

Alt irmos



o Fe cioa ră mai les ne e es te cu fri

că să iu bi im noi tă ce e rea ca ce ea ce e

es te e fă ră de pri mej di e pen tru că din dra gos te a

îm ple ti cân tă ări cu o sâr di e al că tu i i

te a ne vo io os lu cru e es te ci o o Ma

a ai că pre cât îți es te bu na vo i in ță dă ne

și a cea as tă pu te re

Catavasii la Naşterea Domnului, Dumnezeului şi Mântuitorului nostru Iisus Hristos

(se cântă între 21 noiembrie şi 31 decembrie. Al doilea rând de Catavasii, *Minune făcând, a mântuit,* se cântă după celelalte, numai pe 25 şi 26 decembrie)

Glas ♩ Πα

Cântarea I

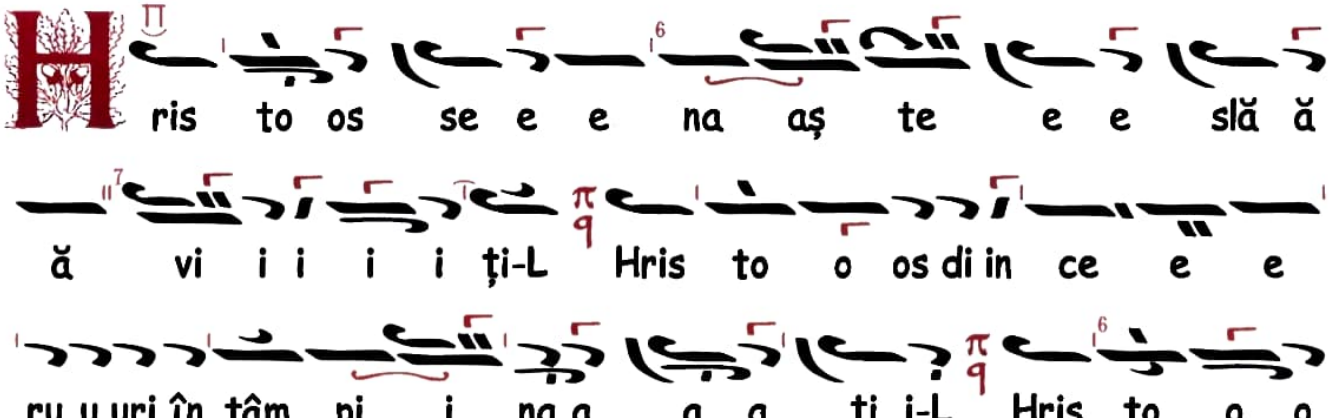

Alt irmos

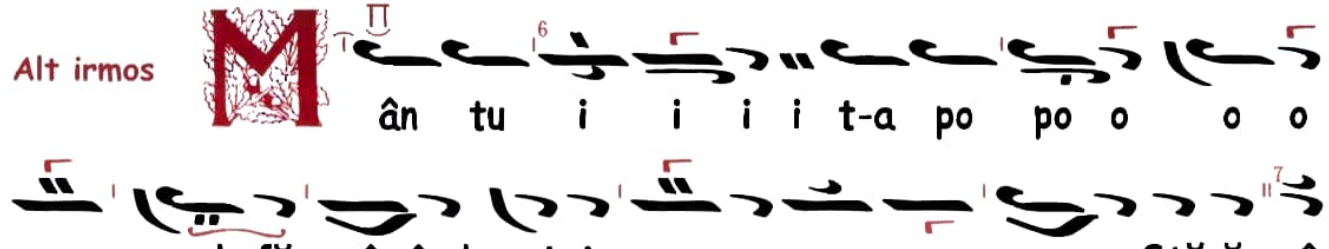

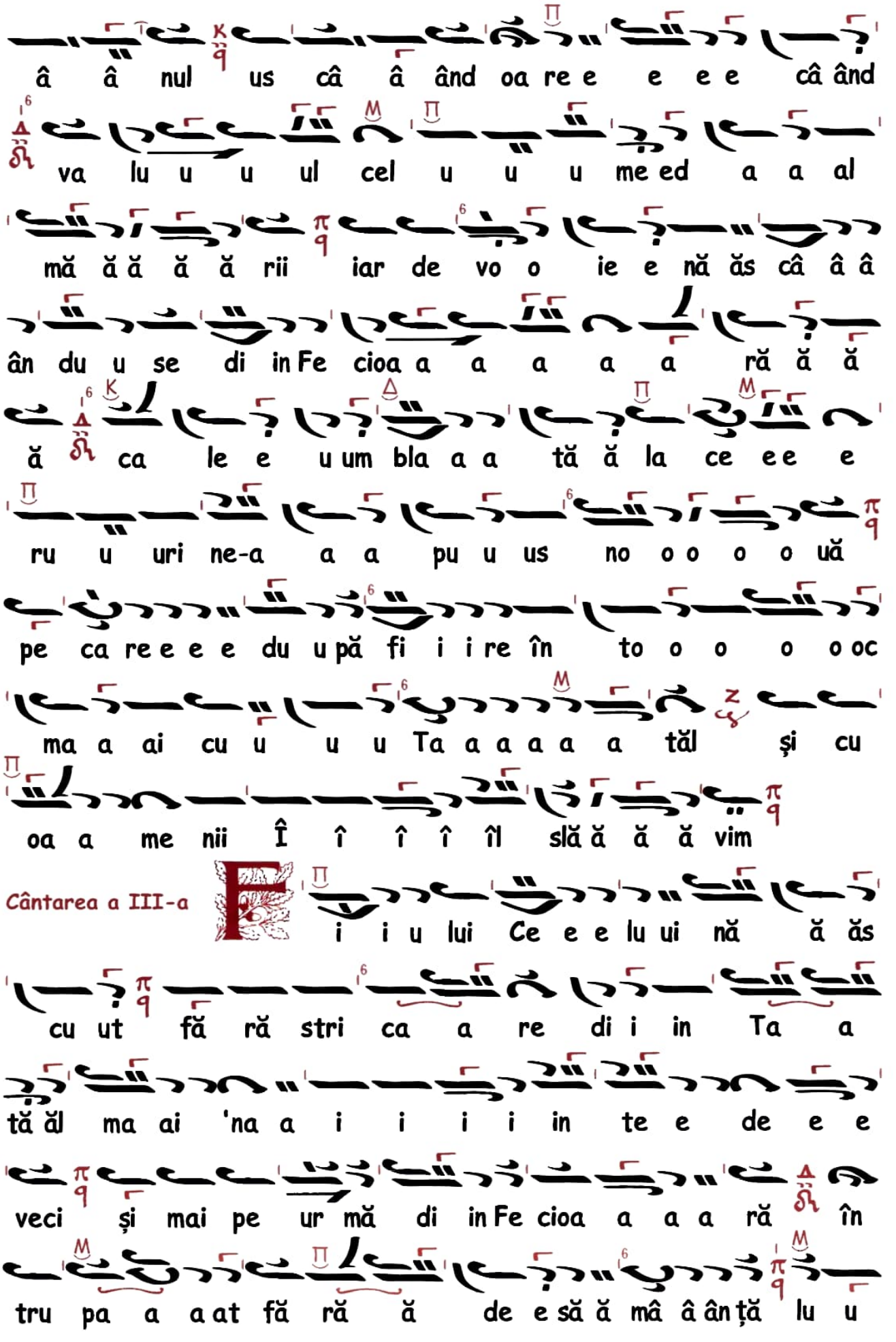
â â nul us câ â ând oa re e e e e câ ând
va lu u u ul cel u u u me ed a a al
mă ă ă ă ă rii iar de vo o ie e nă ăs câ â â
ân du u se di in Fe cioa a a a a a ră ă ă
ă ca le e u um bla a a tă ă la ce e e e
ru u uri ne-a a a pu u us no o o o o uă
pe ca re e e e du u pă fi i i re în to o o o o oc
ma a ai cu u u u Ta a a a a a tăl și cu
oa a me nii Î î î î îl slă ă ă ă vim
Cântarea a III-a
i i u lui Ce e e lu ui nă ă ăs
cu ut fă ră stri ca a re di i in Ta a
tă ăl ma ai 'na a i i i i in te e de e e
veci și mai pe ur mă di in Fe cioa a a a ră în
tru pa a a at fă ră ă de e să ă mâ â ân ță lu u

ui Hris to o o o o o o o o o o o os

Dum ne ze e eu să-I stri i găm Ce e la a ce ai î

năl ţa at fru un tea a a noa a a as tră Sfâ â ânt

e e eşti Doa a a a am ne

Alt irmos

V i no spre e e e cân ta a a a a rea a

a a ro o o o o o o bi lo o or tă ă ă ă ăi

Bu u nu u u le sme ri inda vrăj ma a a a şu

u u u lu ui î î î nă ăl ţa a a ta a

sprâ â ân cea a a a a nă pă zi ind Fe e ri i i

i ci i i i i te A tot vă ă ză ă to o ru

u u le pe e e e e e câ ân tă ă re e eţi

ma ai pre su u us de e pă ă ă cat î î î

î î în tă ă ă ri i i iţi ne cli i i i in tiţi

pe e te e me e e iu ul cre e e di i i i

in ţei

Cântarea a IV-a



o ia ag din ră ă dă ă ă ci

i na lui I i e e e se ei şi floa a re di i

in tr-î î î în sul Hris toa a a a a se e din Fe

cioa a a a ră a ai o dră ăs li it Cel lă u

u u dat di in mu un te e le ce e e el cu u

u um bră ă dea a a să ve ni t-ai în tru pâ â ân du u

u u u u Te din cea ne e is pi ti tă de e

bă ă ăr bat Ce el fă ră de tru up şi Dum ne

e ze e eu Sla a vă pu te e rii Ta a a le e e

e e Doa a a am ne

Alt irmos



n no i i rea nea mu u lui o me e e

ne e e esc de de e mu ult cân tând pro o o o ro

o o cu u ul A a va a cu u um mai 'na a i in

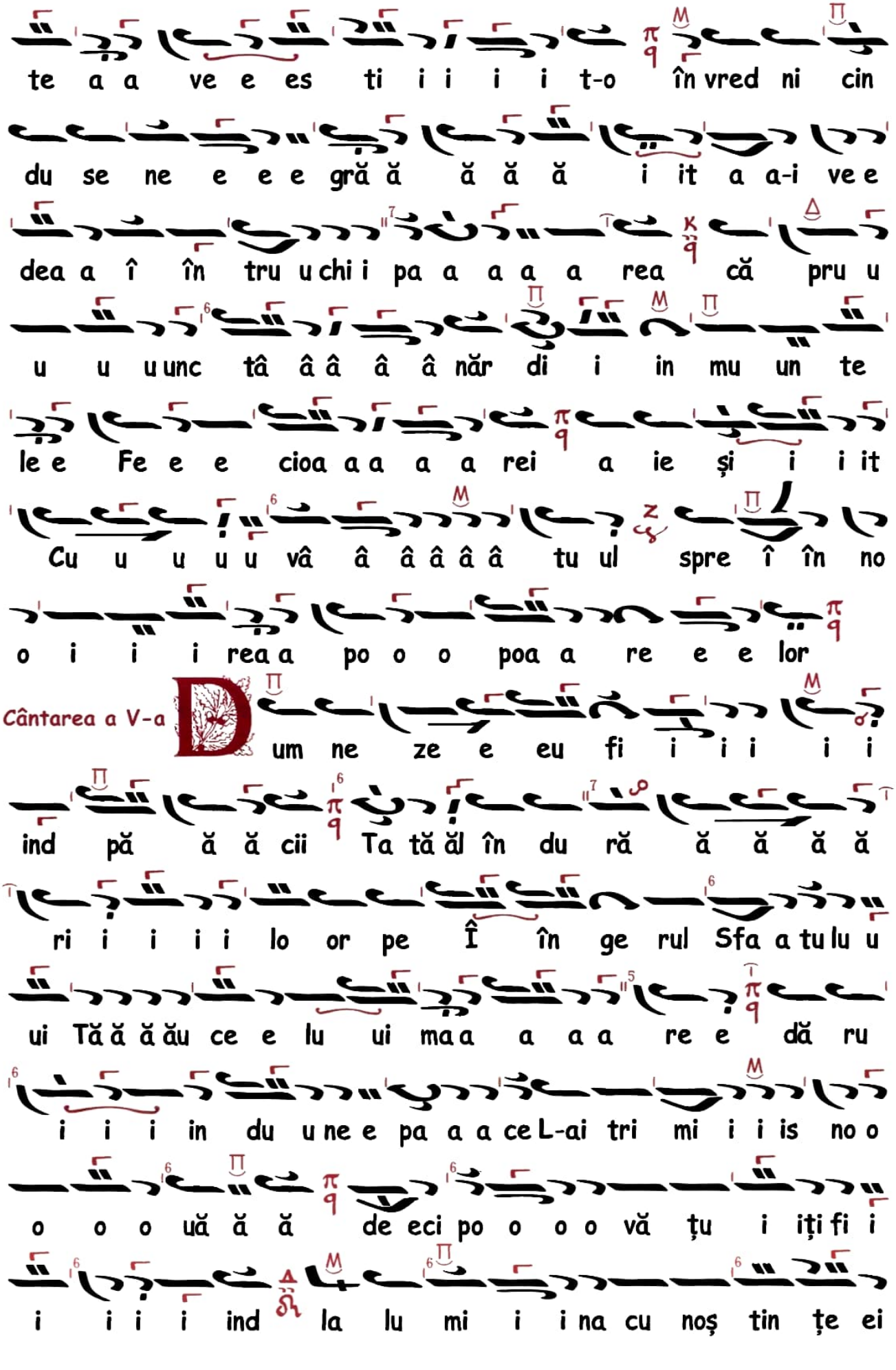
te a a ve e es ti i i i i t-o în vred ni cin
du se ne e e e gră ă ă ă i it a a-i ve e
dea a î în tru u chi i pa a a a a rea că pru u
u u u unc tâ â â â â năr di i in mu un te
le e Fe e e cioa a a a a rei a ie și i i it
Cu u u u u vâ â â â â â tu ul spre î în no
o i i i rea a po o o poa a re e e lor
Cântarea a V-a
um ne ze e eu fi i i i i i
ind pă ă ă cii Ta tă ăl în du ră ă ă ă ă
ri i i i i lo or pe Î în ge rul Sfa a tu lu u
ui Tă ă ă ău ce e lu ui ma a a a a re e dă ru
i i i in du u ne e pa a a ce L-ai tri mi i i is no o
o o o uă ă ă de eci po o o o vă țu i iți fi i
i i i i ind la lu mi i i na cu noș tin țe ei

de e Du u um ne e ze eu de noa ap te mâ
â â â â ne e e e câ ând Te mă rim Iu bi i
i to o o ru le e de e e e e oa a a a
meni

Alt irmos

D in noa ap tea lu u u u cru u ri
i i lor în tu ne ca a a a tei în şe lă ă ă ciu
uni cu ră ţi i i re E e eşti no o o uă ă Hri i
is toa a a a se ce lor ce fa a a a cem
a cu u um Ţi i i i i e cân ta a a a re cu
pri ve e e ghe e e e re e ca U u nu ui
Fă că ă to or de e e bi i i i i ne să
vi i i ii dă ă ru i i i i in du u u u
ne şi că ra a re le e es ni i i cioa a a
a a să pe ca a a a re u um blâ â ând

vo om a fla a a a sla a a a a vă

Cântarea a VI-a



in pâ ân te e ce e pe e e I

i o o o na a pru un cul l-a a a le e pă ă da at

fia ra mă ă ă ri i ii pre e e e cu um l-a a

pri i i i i mi it și î în Fe e cioa a a

ră să lăș lu in du se Cu u vân tu ul și i tru

u u u up lu u u u ând ie și i t-a pă zin du u o

ne stri i ca a a a a tă că Ce e e el ce n-a

pă ti mi it stri i că ă ciu u u u u ne pe

ce e ea ce e L-a a nă ăs cu u ut a pă zi t-o o ne

e e vă ă ă tă ă ă ma a a a a tă

Alt irmos



e tre câ â â â ând I o na a

î în a a dâ ân cu ri i le e mă ă ă ri

ii se ru ga a să vi i i nă va a a lu ul și

să ă ă-l a a a li i i i i ne ia ră eu ră

ni i i it fi i i i i i ind cu a ti ra a

a a nu u u lui să ă gea a a tă ă pe Hris

to o o os Î î î îl chem Pie er ză to o rul ce

e lo o or răi de gra ab să vi i i i i nă ă ă

ă ă ă spre e e e e a mea a a A a li i i

naa a a re

Cântarea a VII-a



i i ne e rii în bu u na cre

di i in ță fi i i i i i i i ind cre

e es cu uți pă gâ nea a as ca po run că ne

bă gâ â â ân du u u u o o î î în sea a a a

a mă de groa a a a za fo o o cu lui nu

u s-a a au spă ăi mâ â ân tat ci în mi

ij lo o o o o cu ul vă pă ă ă ă ă ii

stâ ând a a au câ â ân ta at Dum ne ze e e ul

pă ri i i i in ți i lo or bi i i ne e E e ești

cu u vâ â ân tat

Alt irmos



i i ne rii Îm pă ra tu u lu ui tu

tu ror de dra a a a go os te fi i i i i ind a

pri inși bat jo co ri t-a au pă ă gâ â â na a

li i im bă ă cea hu u li i i toa a a a a

re a ti ra nu lui ce e e e lui ce s-a mâ ni

a a a at fă ă ră ă ă de e mă ă ă su u u

u ră ă de ca a a a re e sfi i i i in du

se e fo o o o o cu ul ce e el mult gră

ie esc Stă ă pâ nu u lui î î în ve eci bi i

i i ne e e E e ești cu u vâ â ân tat

Cântarea a VIII-a



up to o ru ul ce el ră ă ă co

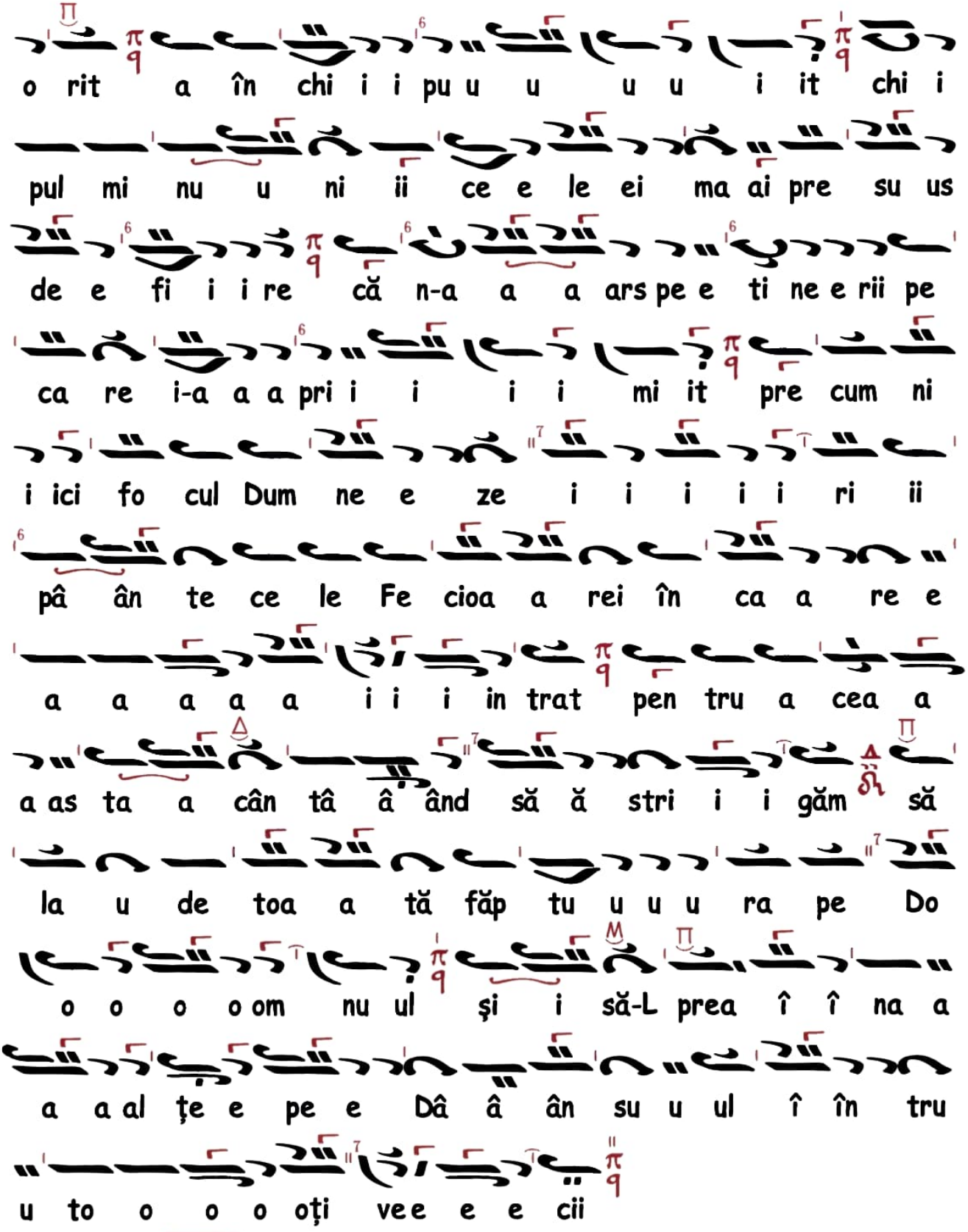
o rit a în chi i i pu u u u u i it chi i
pul mi nu u ni ii ce e le ei ma ai pre su us
de e fi i i re că n-a a a ars pe e ti ne e rii pe
ca re i-a a a pri i i i i mi it pre cum ni
i ici fo cul Dum ne e ze i i i i i ri ii
pâ ân te ce le Fe cioa a rei în ca a re e
a a a a a i i i in trat pen tru a cea a
a as ta a cân tâ â ând să ă stri i i găm să
la u de toa a tă făp tu u u ra pe Do
o o o o om nu ul și i să-L prea î î na a
a a al țe e pe e Dâ â ân su u ul î în tru
u to o o o oți vee e e cii

Alt irmos

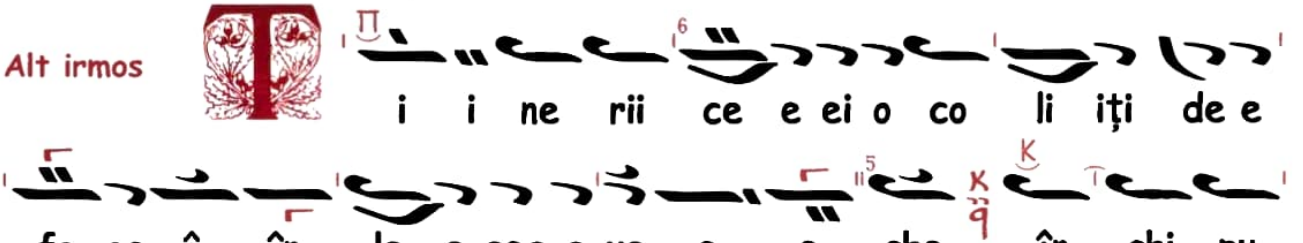
i i ne rii ce e ei o co li iți de e
fo oc î în le e gea a ve e e che în chi pu

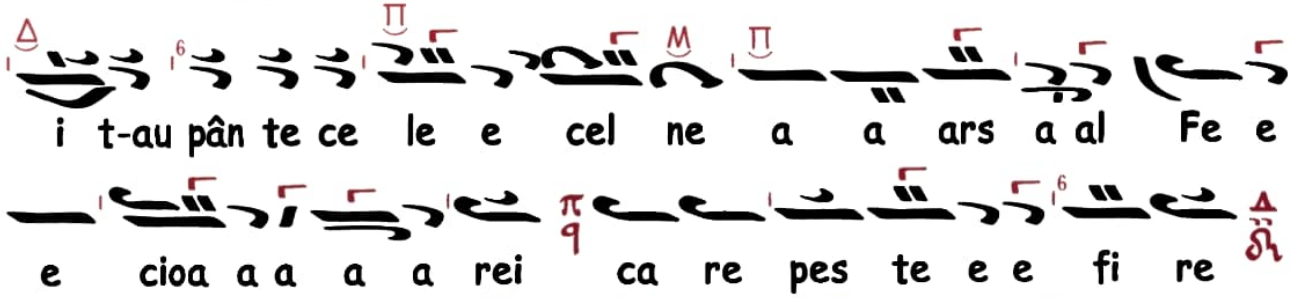

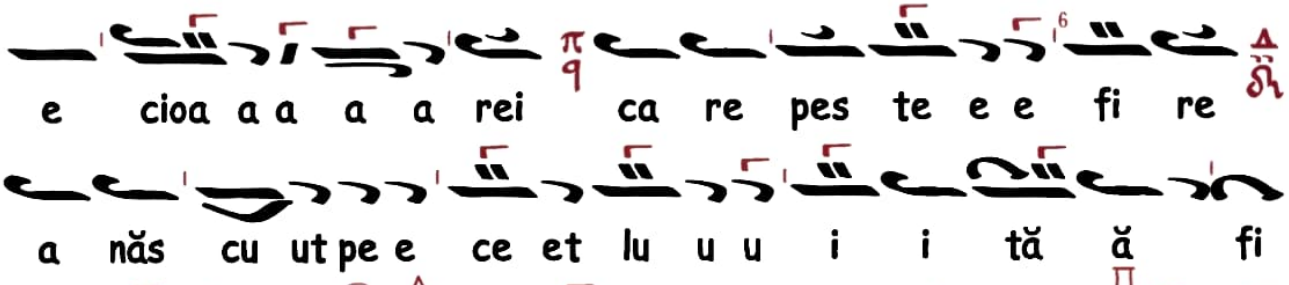



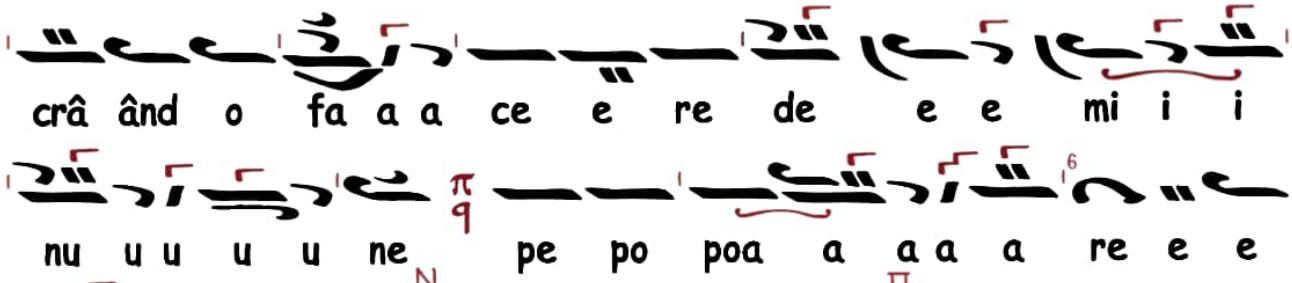

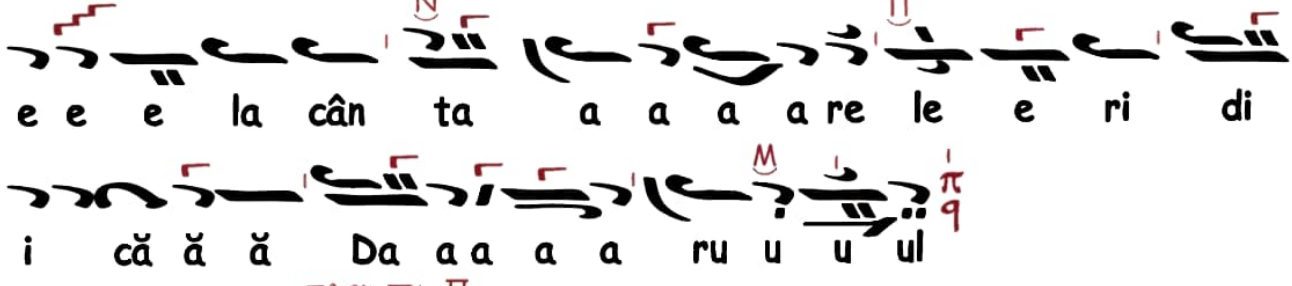

Cântarea a IX-a

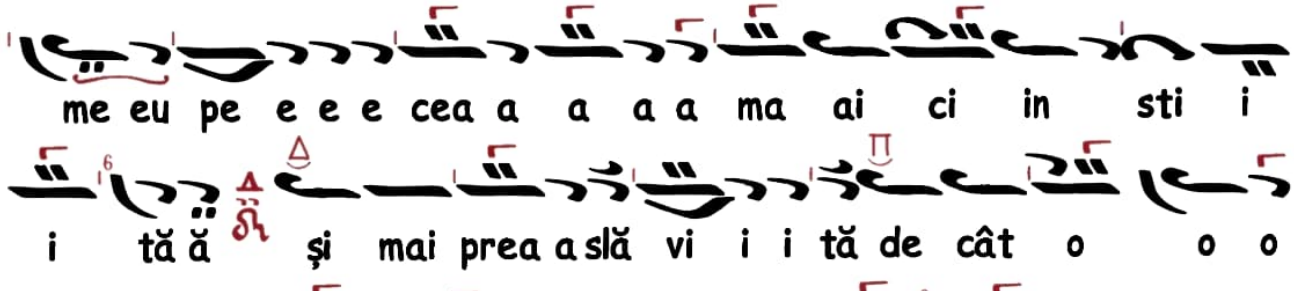

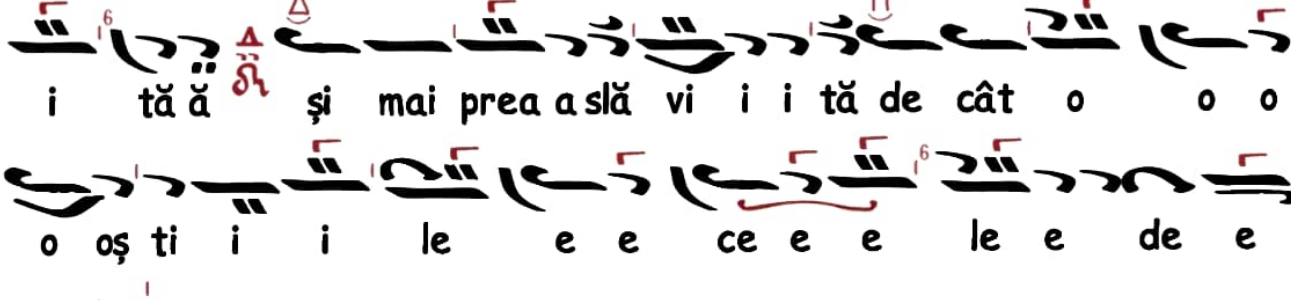

e sus



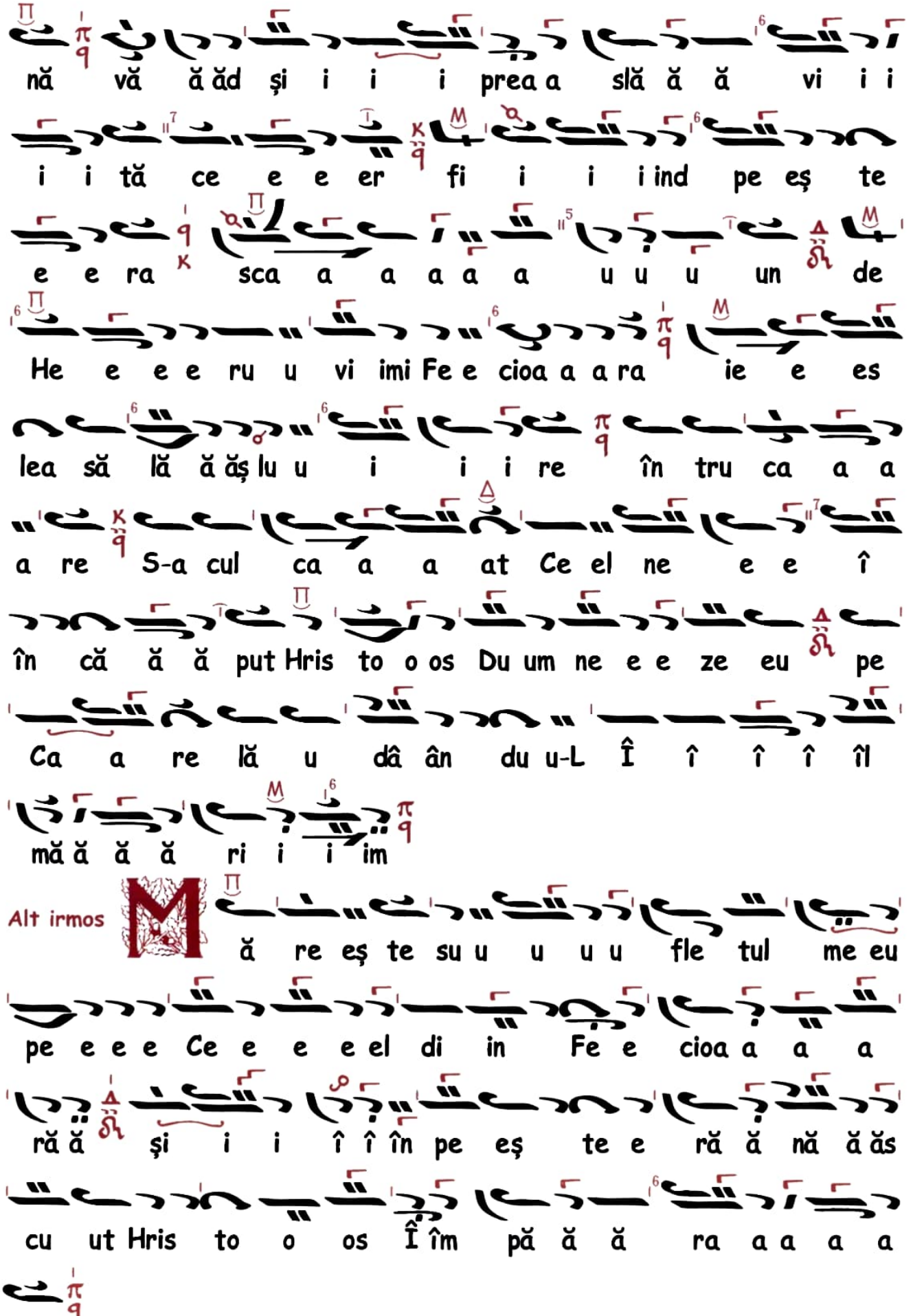
nă vă ă ăd şi i i i prea a slă ă ă vi i i
i i tă ce e e er fi i i ind pe eş te
e e ra sca a a a a a u u u un de
He e e e ru u vi imi Fe e cioa a a ra ie e es
lea să lă ă ăş lu u i i i re în tru ca a a
a re S-a cul ca a a at Ce el ne e e î
în că ă ă put Hris to o os Du um ne e e ze eu pe
Ca a re lă u dâ ân du u-L Î î î î îl
mă ă ă ă ri i i im
Alt irmos
M
ă re eş te su u u u u fle tul me eu
pe e e e Ce e e e el di in Fe e cioa a a a
ră ă şi i i î î în pe eş te e ră ă nă ă ăs
cu ut Hris to o os Î îm pă ă ă ra a a a a
tul

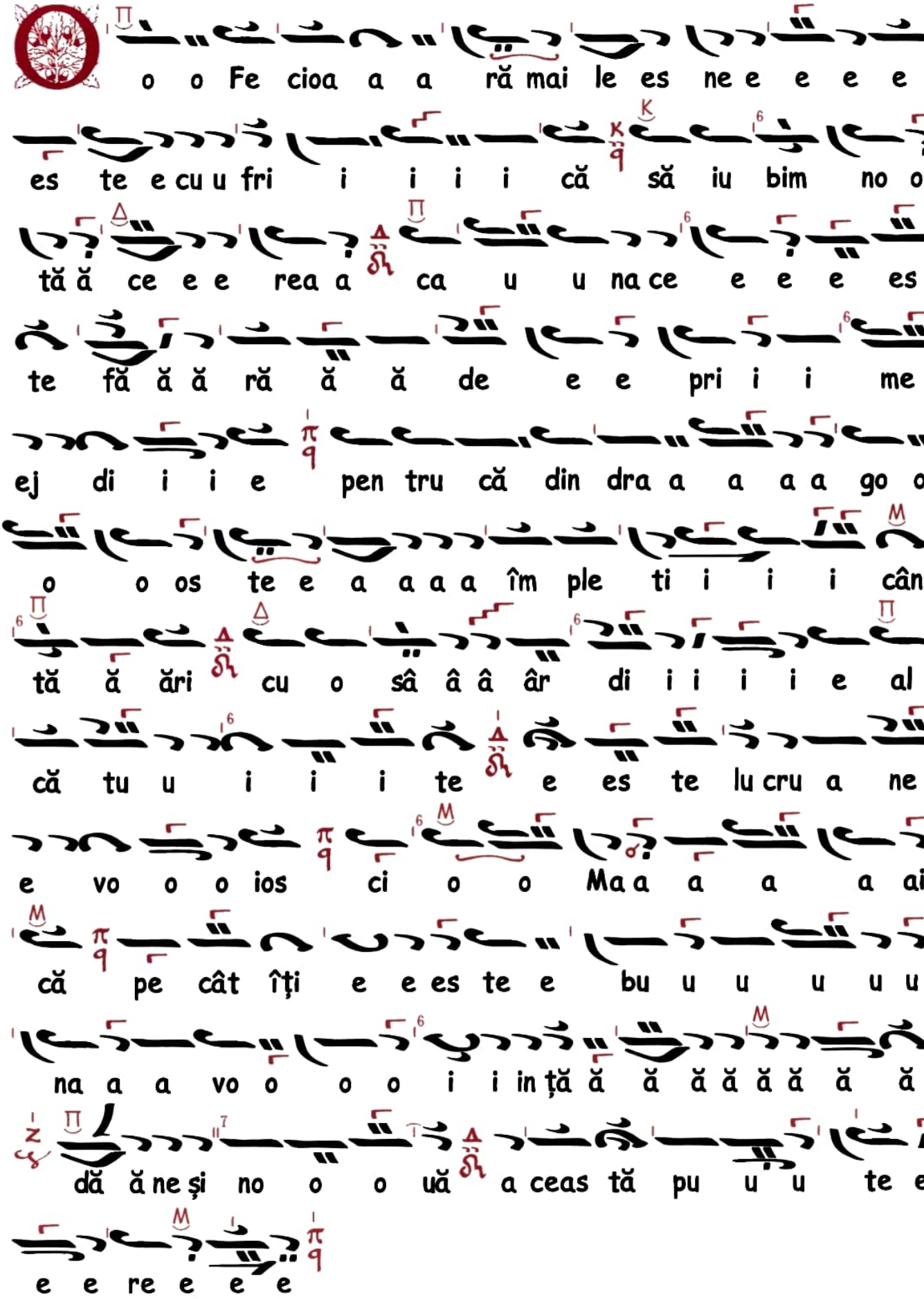
o o Fe cioa a a ră mai le es ne e e e e
es te e cu u fri i i i i că să iu bim no oi
tă ă ce e e rea a ca u u na ce e e e es
te fă ă ă ră ă ă de e e pri i i me
ej di i i e pen tru că din dra a a a a go o
o o os te e a a a a îm ple ti i i i cân
tă ă ări cu o sâ â â âr di i i i i e al
că tu u i i i te e es te lu cru a ne
e vo o o ios ci o o Ma a a a a ai
că pe cât îți e e es te e bu u u u u u
na a a vo o o o i i in ță ă ă ă ă ă ă ă ă
dă ă ne și no o o uă a ceas tă pu u u te e
e e re e e e