Catavasii la Naşterea Domnului, Dumnezeului şi Mântuitorului nostru Iisus Hristos

(se cântă între 21 noiembrie şi 31 decembrie. Al doilea rând de Catavasii, *Minune făcând, a mântuit*, se cântă după celelalte, numai pe 25 şi 26 decembrie)

Glas ♂ Πα

Cântarea I

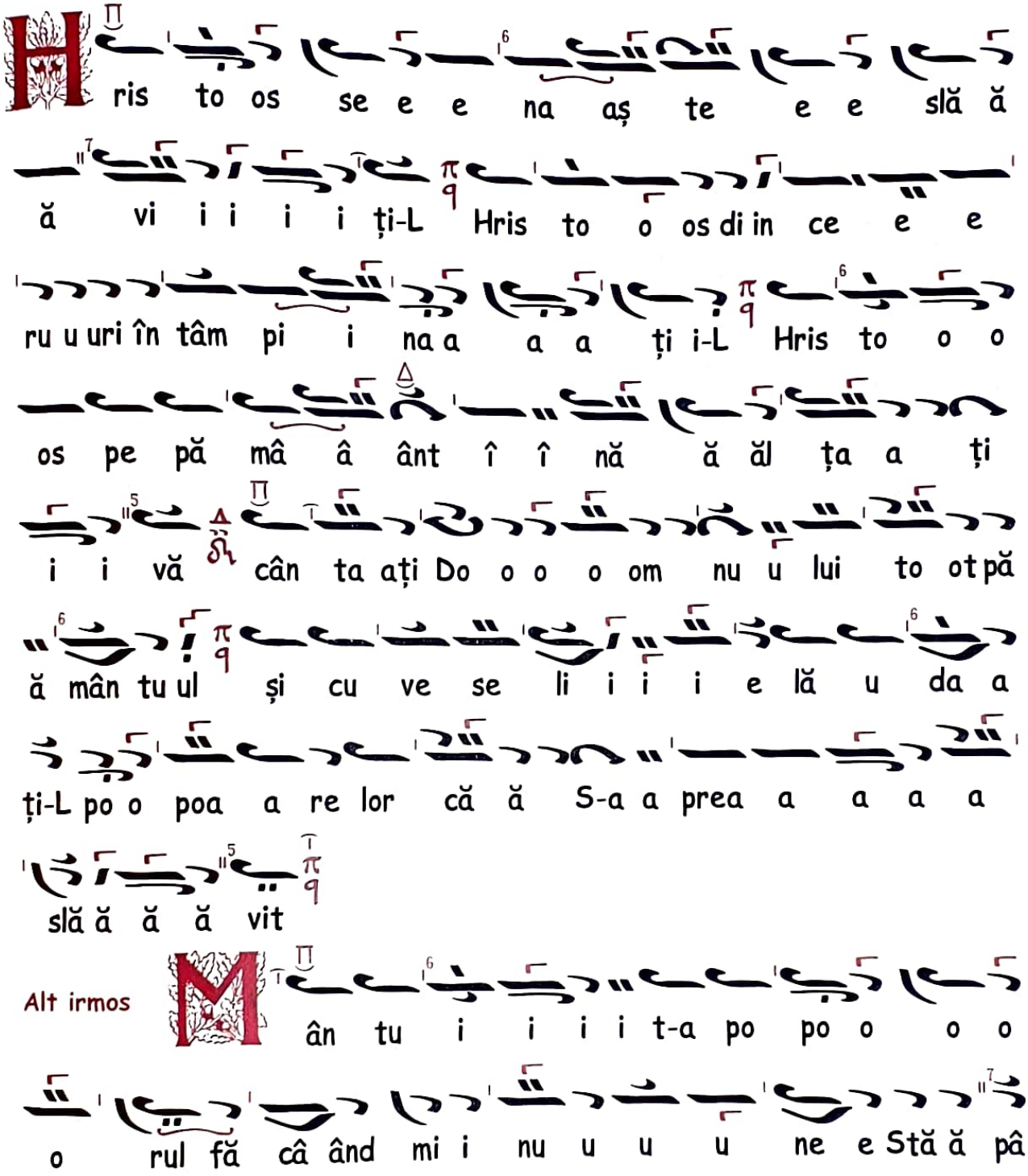

Alt irmos

â â nul us câ â ând oa re e e e e câ ând

va lu u u ul cel u u u me ed a a al

mă ă ă ă ă rii iar de vo o ie e nă ăs câ â â

ân du u se di in Fe cioa a a a a a ră ă ă

ă ca le e u um bla a a tă ă la ce e e e

ru u uri ne-a a a pu u us no o o o o uă

pe ca re e e e du u pă fi i i re în to o o o o oc

ma a ai cu u u u Ta a a a a a tăl și cu

oa a me nii Î î î î îl slă ă ă ă vim

Cântarea a III-a

F i i u lui Ce e e lu ui nă ă ăs

cu ut fă ră stri ca a re di i in Ta a

tă ăl ma ai 'na a i i i i in te e de e e

veci și mai pe ur mă di in Fe cioa a a a ră în

tru pa a a at fă ră ă de e să ă mâ â ân ță lu u

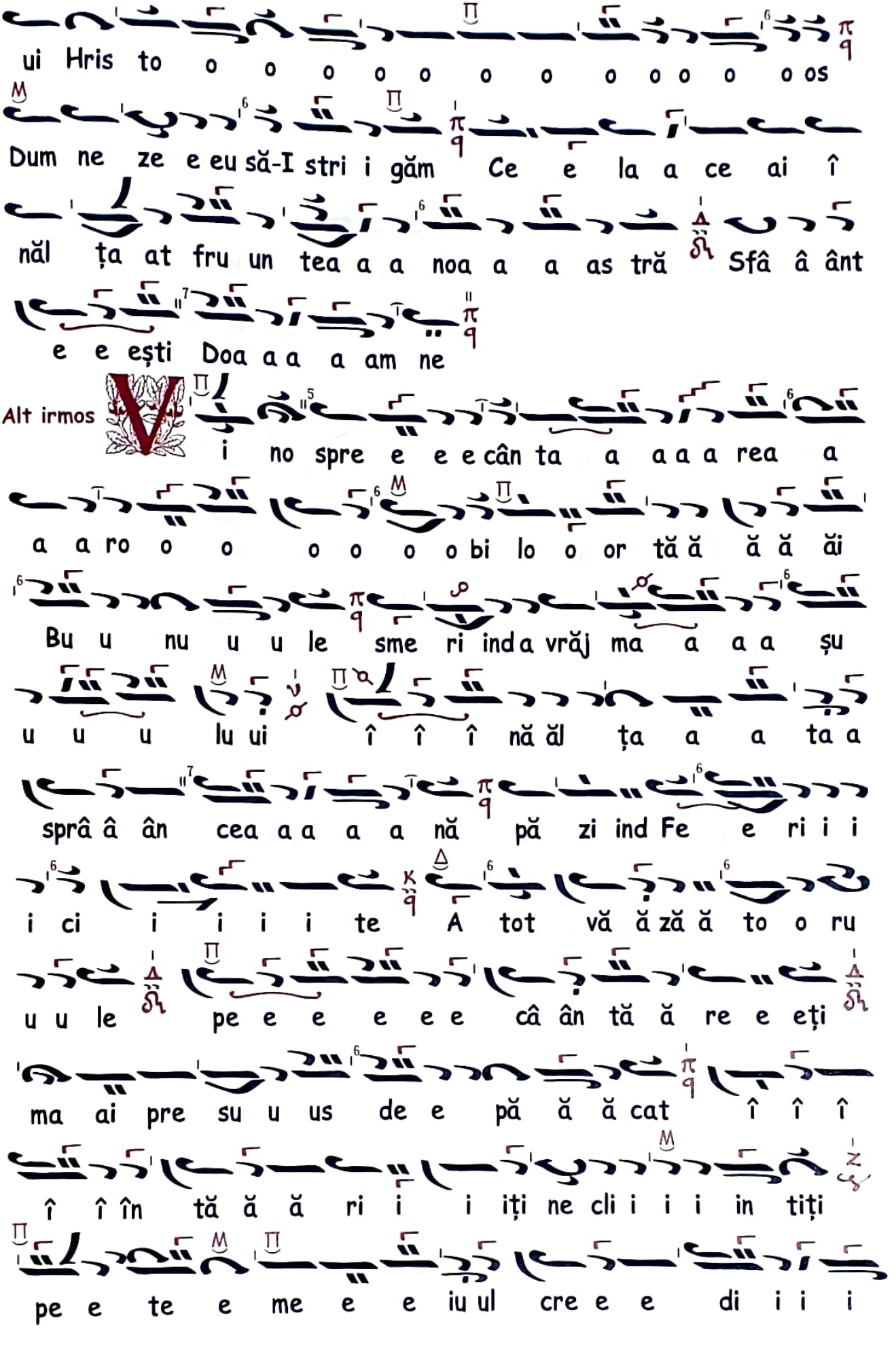
ui Hris to o o o o o o o o o o o os
Dum ne ze e eu să-I stri i găm Ce e la a ce ai î
năl ța at fru un tea a a noa a a as tră Sfâ â ânt
e e ești Doa a a a am ne
Alt irmos
i no spre e e e cân ta a a a a rea a
a a ro o o o o o o bi lo o or tă ă ă ă ăi
Bu u nu u u le sme ri inda vrăj ma a a a șu
u u u lu ui î î î nă ăl ța a a ta a
sprâ â ân cea a a a a nă pă zi ind Fe e ri i i
i ci i i i i te A tot vă ă ză ă to o ru
u u le pe e e e e e câ ân tă ă re e eți
ma ai pre su u us de e pă ă ă cat î î î
î î în tă ă ă ri i i iți ne cli i i i in tiți
pe e te e me e e iu ul cre e e di i i i

in ţei

Cântarea a IV-a



o ia ag din ră ă dă ă ă ci

i na lui I i e e e se ei şi floa a re di i

in tr-î î î în sul Hris toa a a a a se e din Fe

cioa a a a ră a ai o dră ăs li it Cel lă u

u u dat di in mu un te e le ce e e el cu u

u um bră ă dea a a să ve ni t-ai în tru pâ â ân du u

u u u u Te din cea ne e is pi ti tă de e

bă ă ăr bat Ce el fă ră de tru up şi Dum ne

e ze e eu Sla a vă pu te e rii Ta a a le e e

e e Doa a a am ne

Alt irmos



n no i i rea nea mu u lui o me e e

ne e e esc de de e mu ult cân tând pro o o o ro

o o cu u ul A a va a cu u um mai 'na a i in

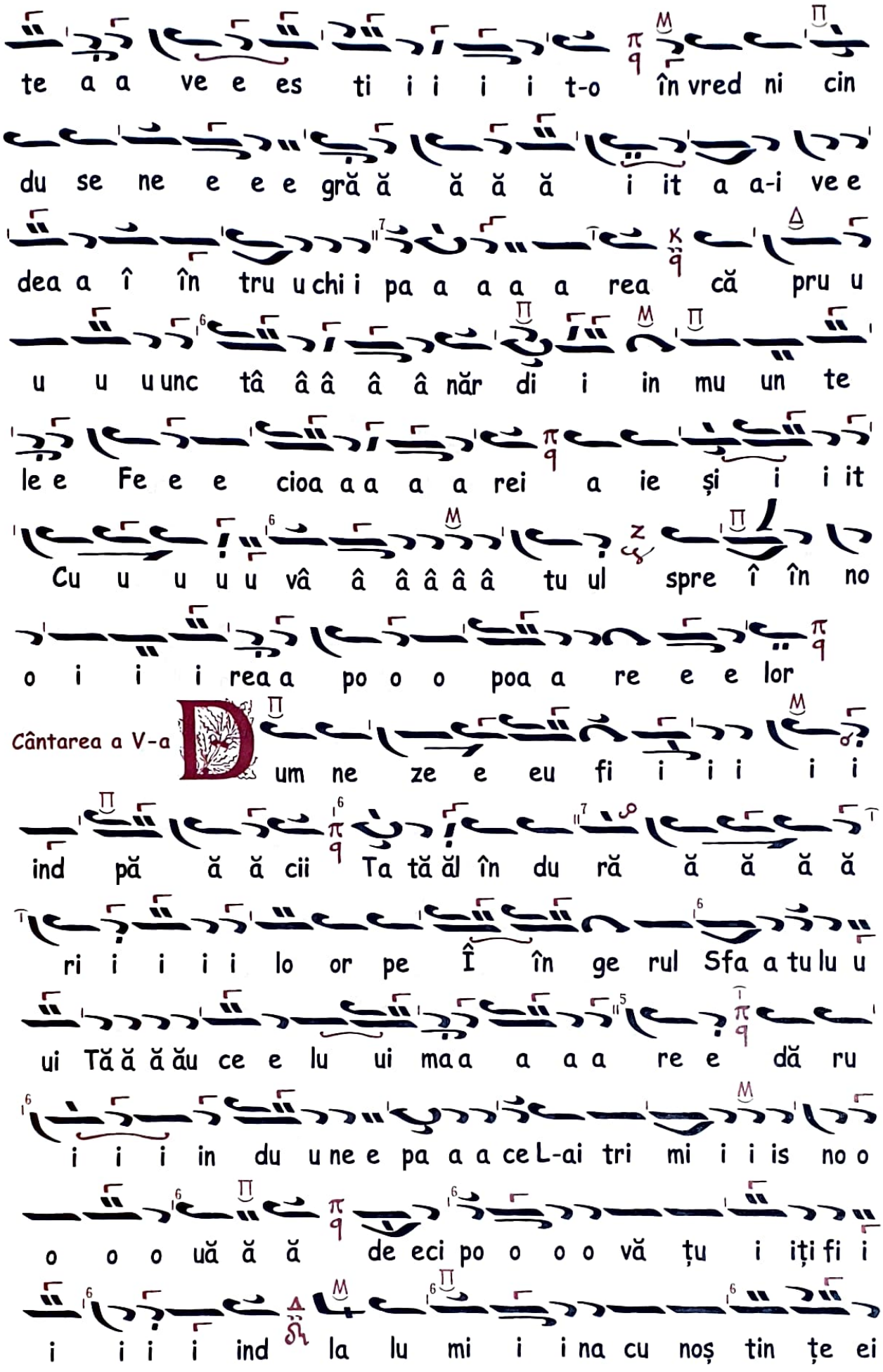
te a a ve e es ti i i i i t-o în vred ni cin
du se ne e e e gră ă ă ă ă i it a a-i ve e
dea a î în tru u chi i pa a a a a rea că pru u
u u u unc tâ â â â â â năr di i in mu un te
le e Fe e e cioa a a a a rei a ie și i i it
Cu u u u u u vâ â â â â â tu ul spre î în no
o i i i rea a po o o poa a re e e lor
Cântarea a V-a
D um ne ze e eu fi i i i i
ind pă ă ă ă cii Ta tă ăl în du ră ă ă ă ă
ri i i i i lo or pe Î în ge rul Sfa a tu lu u
ui Tă ă ă ău ce e lu ui ma a a a a re e dă ru
i i i in du u ne e pa a a ce L-ai tri mi i i is no o
o o o uă ă ă de eci po o o o vă țu i iți fi i
i i i i ind la lu mi i i na cu noș tin țe ei

de e Du u um ne e ze eu de noa ap te mâ

â â â â ne e e e căând Te mă rim Iu bi i

i to o o ru le e de e e e e oa a a a

meni

Alt irmos

Din noa ap tea lu u u u cru u ri

i i lor în tu ne ca a a a tei în șe lă ă ă ciu

uni cu ră ți i i re E e ești no o o uă ă Hri i

is toa a a a a se ce lor ce fa a a a cem

a cu u um Ți i i i i e cân ta a a a re cu

pri ve e e ghe e e e re e ca U u nu ui

Fă că ă to or de e e bi i i i i ne să

vi i i ii dă ă ru i i i i in du u u u

ne și că ra a re le e es ni i i cioa a a

a a să pe ca a a a re u um blâ â ând

vo om a fla a a a sla a a a a vă

Cântarea a VI-a



in pâ ân te e ce e pe e e I

i o o o na a pru un cul l-a a a le e pă ă da at

fia ra mă ă ă ri i ii pre e e e cu um l-a a

pri i i i i mi it și î în Fe e cioa a a

ră să lăș lu in du se Cu u vân tu ul și i tru

u u u up lu u u u ând ie și i t-a pă zin du u o

ne stri i ca a a a a a tă că Ce e e el ce n-a

pă ti mi it stri i că ă ciu u u u u ne pe

ce e ea ce e L-a a nă ăs cu u ut a pă zi t-o o ne

e e vă ă ă tă ă ă ma a a a a tă

Alt irmos



e tre câ â â â ând I o na a

î în a a dâ ân cu ri i le e mă ă ă ri

ii se ru ga a să vi i i nă va a a lu ul și

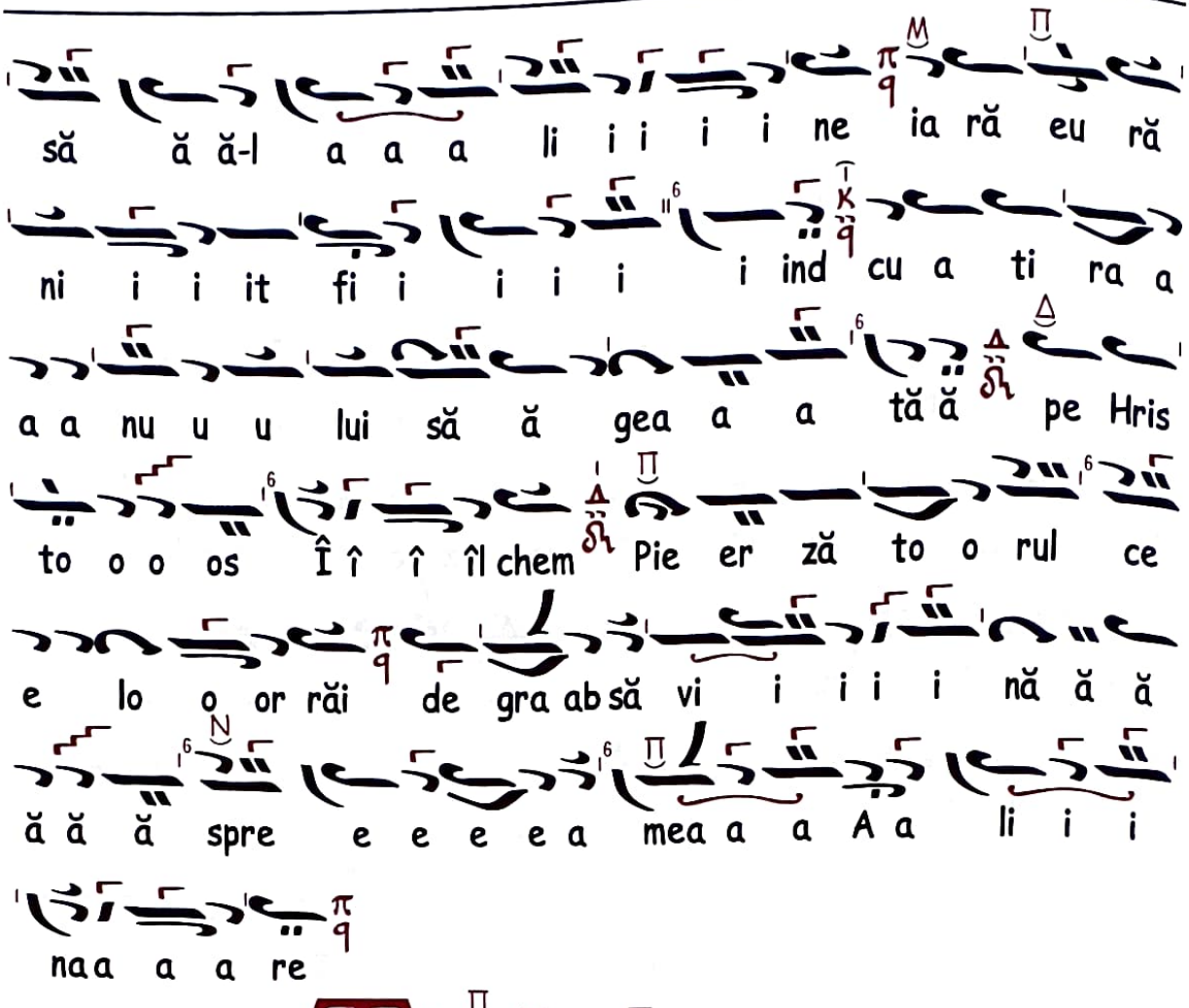

Cântarea a VII-a

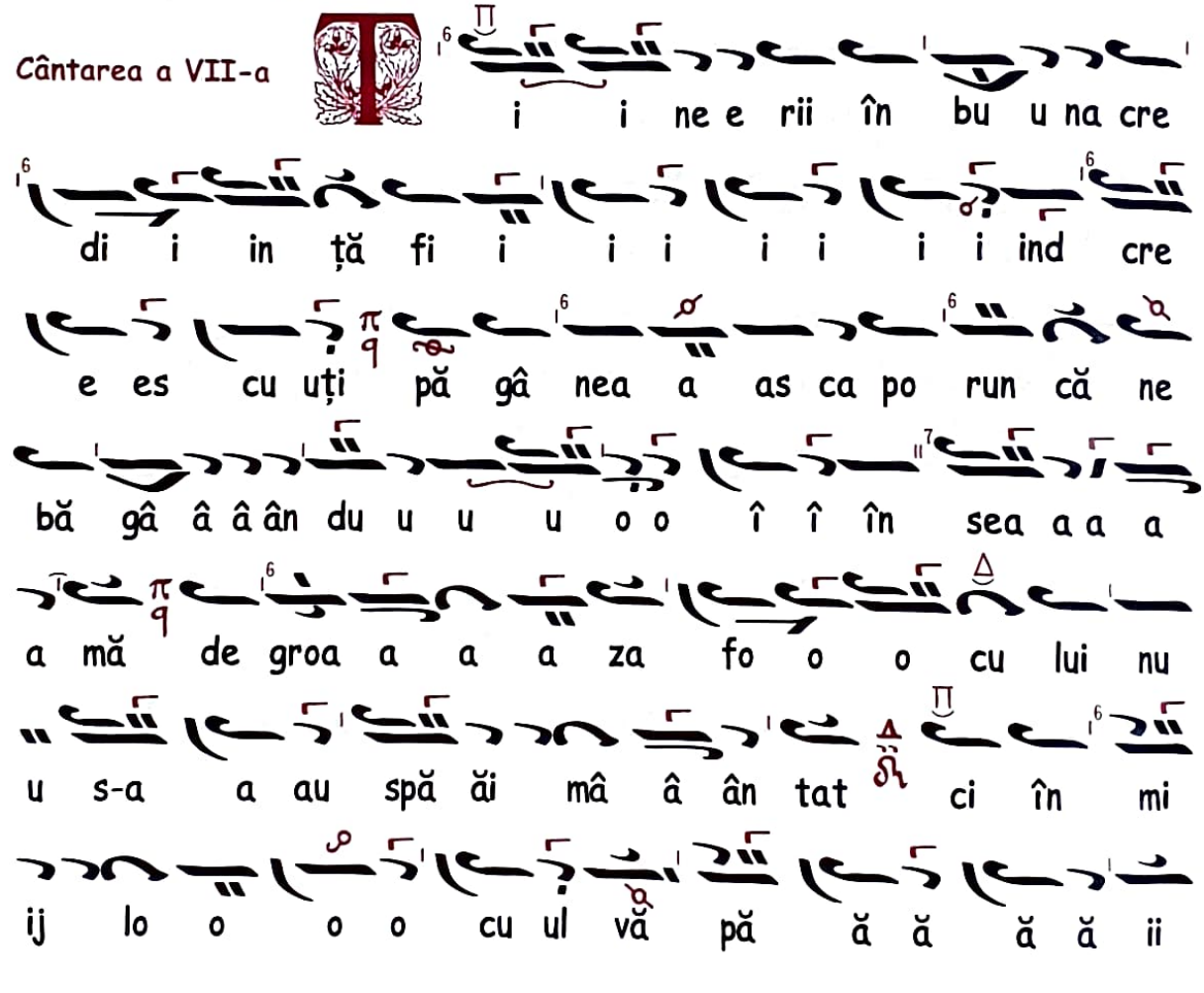

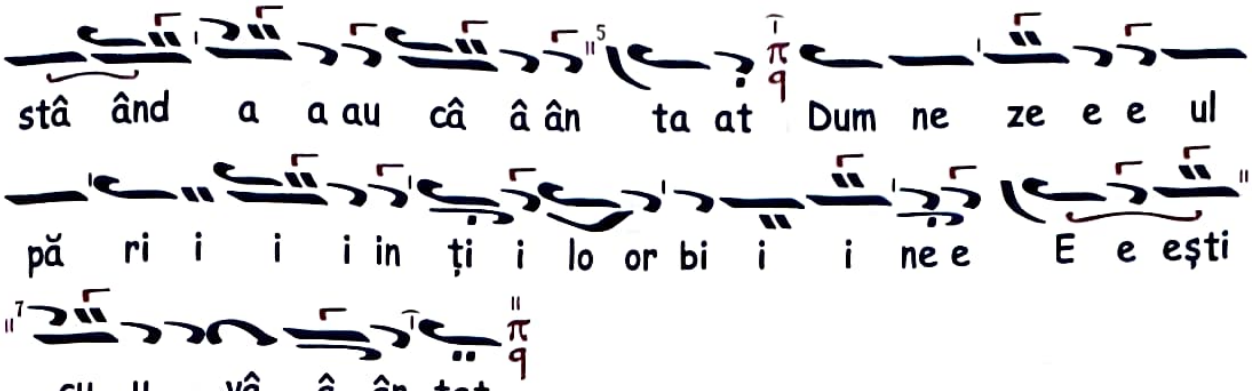

Alt irmos

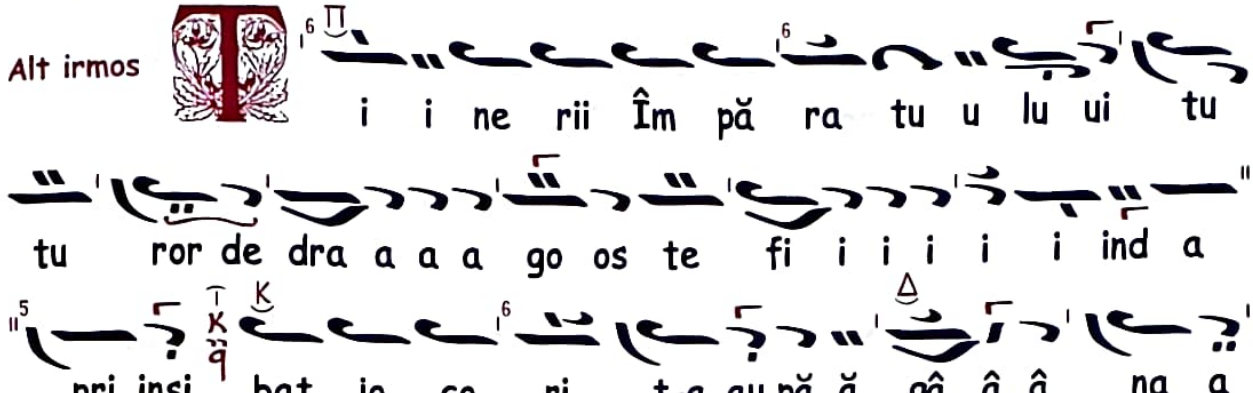

Cântarea a VIII-a

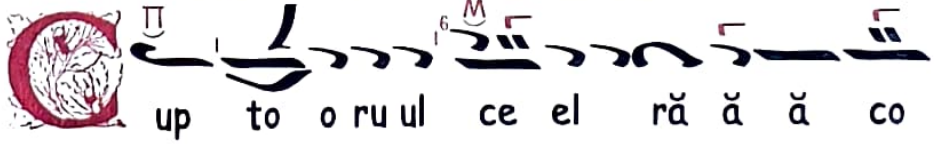

o rit a în chi i i pu u u u u i it chi i

pul mi nu u ni ii ce e le ei ma ai pre su us

de e fi i i re că n-a a a ars pe e ti ne e rii pe

ca re i-a a a pri i i i i mi it pre cum ni

i ici fo cul Dum ne e ze i i i i i ri ii

pâ ân te ce le Fe cioa a rei în ca a re e

a a a a a i i i in trat pen tru a cea a

a as ta a cân tâ â ând să ă stri i i găm să

la u de toa a tă făp tu u u ra pe Do

o o o o om nu ul și i să-L prea î î na a

a a al țe e pe e Dâ â ân su u ul î în tru

u to o o o oți vee e e cii

Alt irmos

i i ne rii ce e ei o co li iți de e

fo oc î în le e gea a ve e e che în chi pu

i t-au pân te ce le e cel ne a a ars a al Fe e

e cioa a a a a rei ca re pes te e e fi re

a năs cu ut pe e ce et lu u u i i tă ă fi

i i i ind și i a a mân do o o uă ă lu u u

crâ ând o fa a a ce e re de e e mi i i

nu u u u u ne pe po poa a a a a re e e

e e e la cân ta a a a a re le e ri di

i că ă ă ă Da a a a a ru u u ul

Cântarea a IX-a



ă re eș te su u u u fle tul

me eu pe e e e cea a a a a ma ai ci in sti i

i tă ă și mai prea a slă vi i i tă de cât o o o

o oș ti i i le e e ce e e le e de e

e sus



a a ai nă ă ă ă ă stră ă ă i i i

nă vă ă ăd și i i i prea a slă ă ă vi i i

i i tă ce e e er fi i i i ind pe eș te

e e ra sca a a a a a u u u un de

He e e e ru u vi imi Fe e cioa a a ra ie e es

lea să lă ă ăș lu u i i i re în tru ca a a

a re S-a cul ca a a at Ce el ne e e î

în că ă ă put Hris to o os Du um ne e e ze eu pe

Ca a re lă u dâ ân du u-L Î î î î îl

mă ă ă ă ri i i im

Alt irmos

M ă re eș te su u u u u fle tul me eu

pe e e e Ce e e e el di in Fe e cioa a a a

ră ă și i i î î în pe eș te e ră ă nă ă ăs

cu ut Hris to o os Î îm pă ă ă ra a a a a

tul

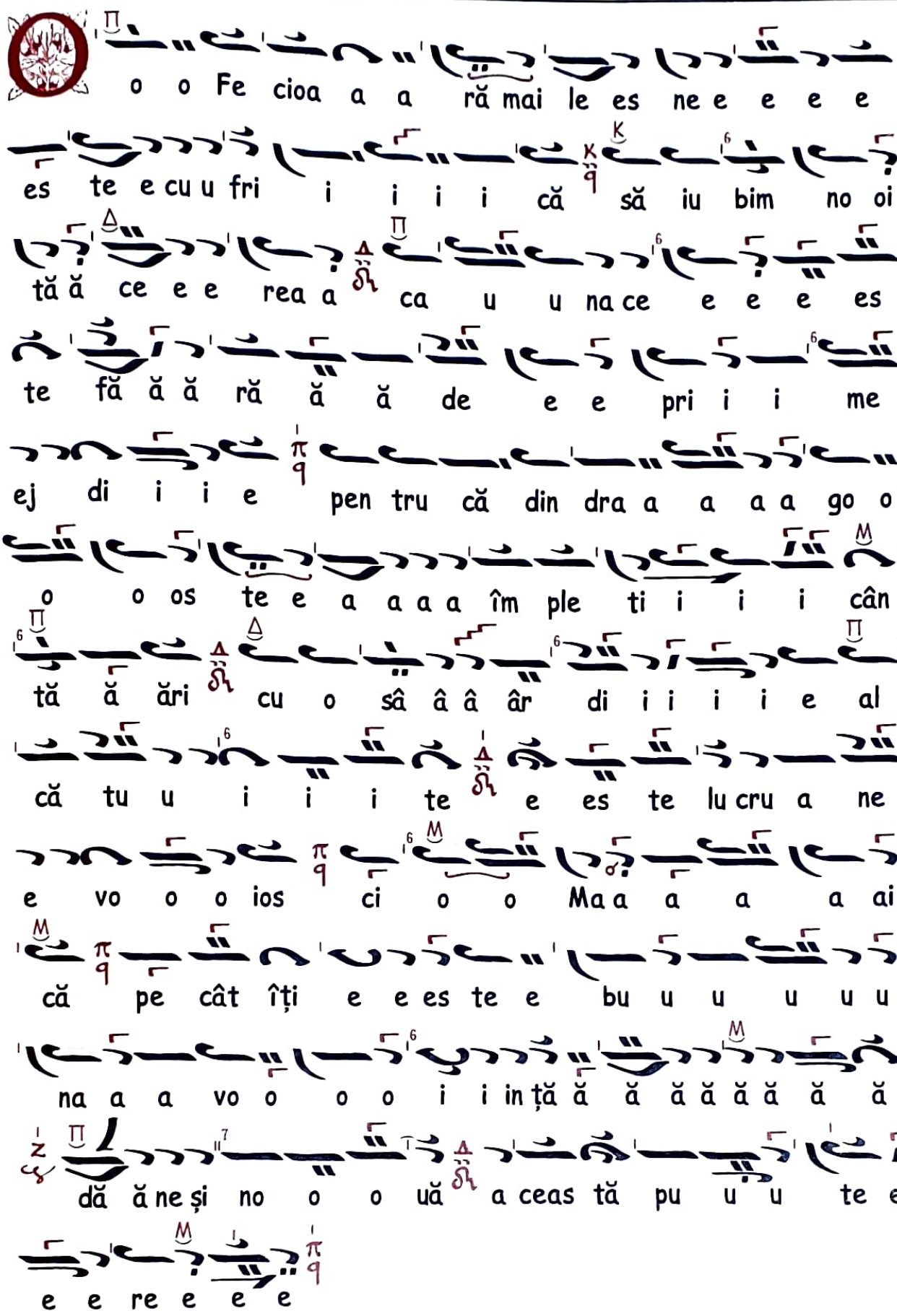
o o Fe cioa a a ră mai le es ne e e e e
es te e cu u fri i i i i că să iu bim no oi
tă ă ce e e rea a ca u u na ce e e e es
te fă ă ă ră ă ă de e e pri i i me
ej di i i e pen tru că din dra a a a a go o
o o os te e a a a a îm ple ti i i i cân
tă ă ări cu o sâ â â âr di i i i i e al
că tu u i i i te e es te lu cru a ne
e vo o o ios ci o o Ma a a a a ai
că pe cât îți e e es te e bu u u u u u
na a a vo o o o i i in ță ă ă ă ă ă ă ă ă
dă ă ne și no o o uă a ceas tă pu u u te e
e e re e e e