La Nașterea Domnului,
de Ștefanache Popescu (primul rând)
și după Visarion Duhovnicul (al doilea rând, din ms. Neamț ro. 08)

(se cântă între 21 noiembrie și 31 decembrie. Al doilea rând de Catavasii *Minune făcând, a mântuit* se cântă după celelalte, numai pe 25 și 26 decembrie)

Glas Πa

Cântarea I

H ris tos se naș te mă ri i ți-L Hris tos din ce e ruri

în tâm pi na ți-L Hris to os pe pă mânt î năl ța

ți vă cân tați Dom nu lui tot pă mâ ân tu ul și cu ve se

li i e lă u da a ți-L po poa re că S-a prea a slă ă

vi it

Cântarea a III-a

F i u lu ui Ce e lui năs cut fă ră

stri că ciu u ne din Ta a tăl mai 'na i in te de veci iar

mai pe ur mă din Fe cioa a ră în tru pat fă ră să mân

ță lui Hris to os Dum ne zeu să stri găm Cel ce ai

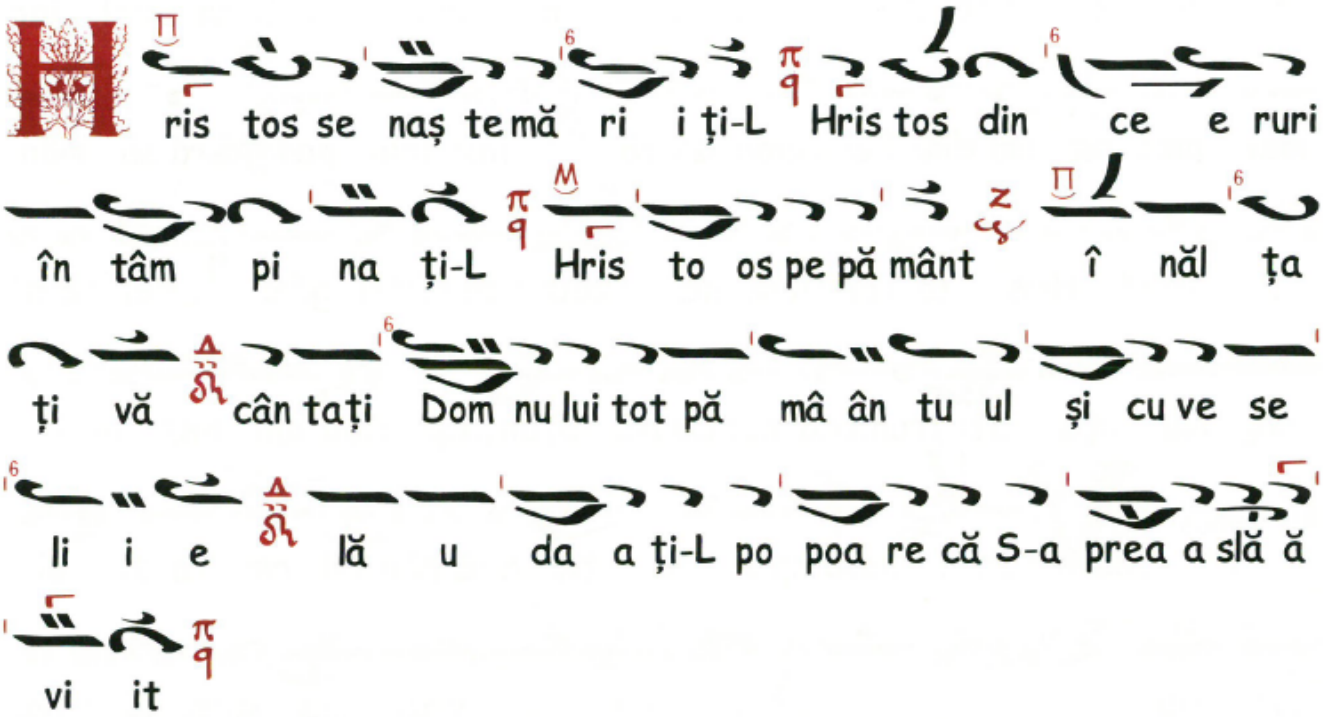

î năl ța at frun tea noas tră Sfânt ești Doa am ne

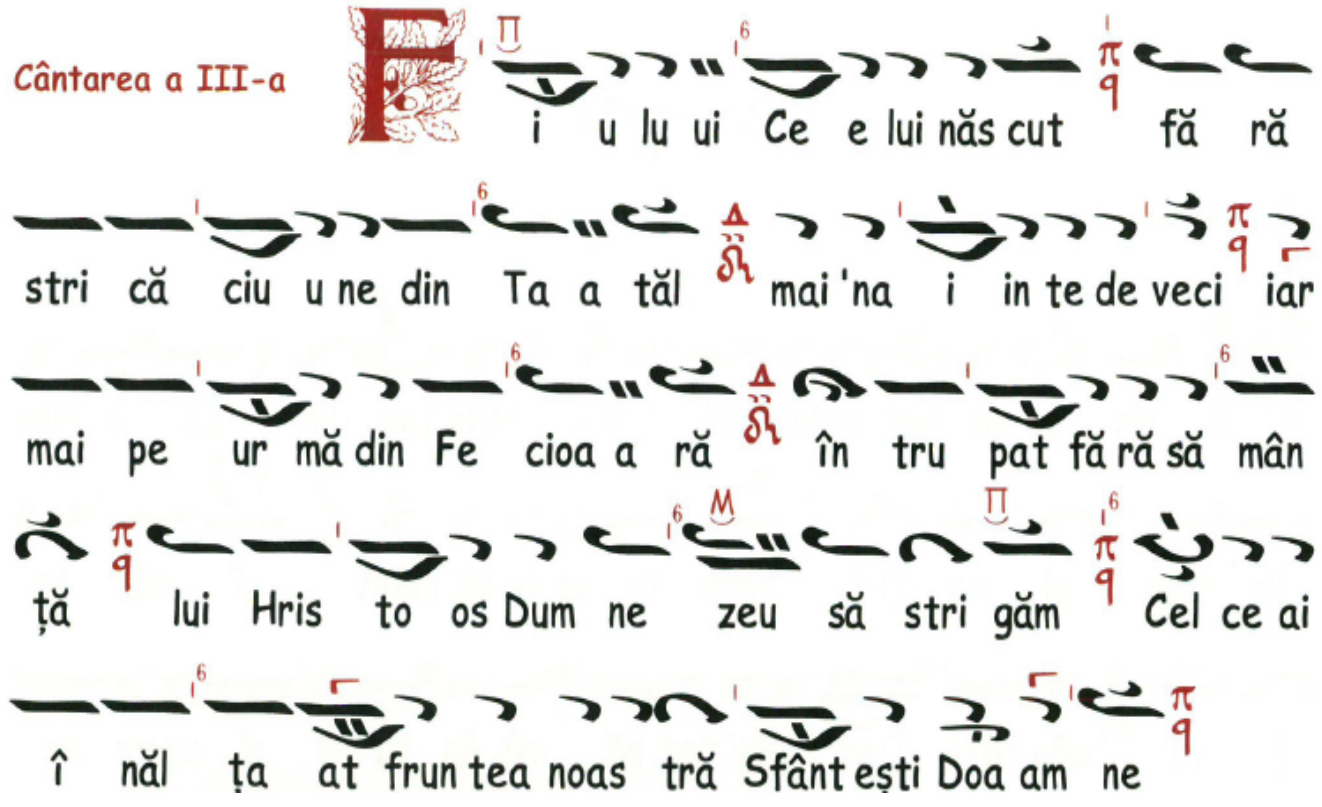

Cântarea a IV-a

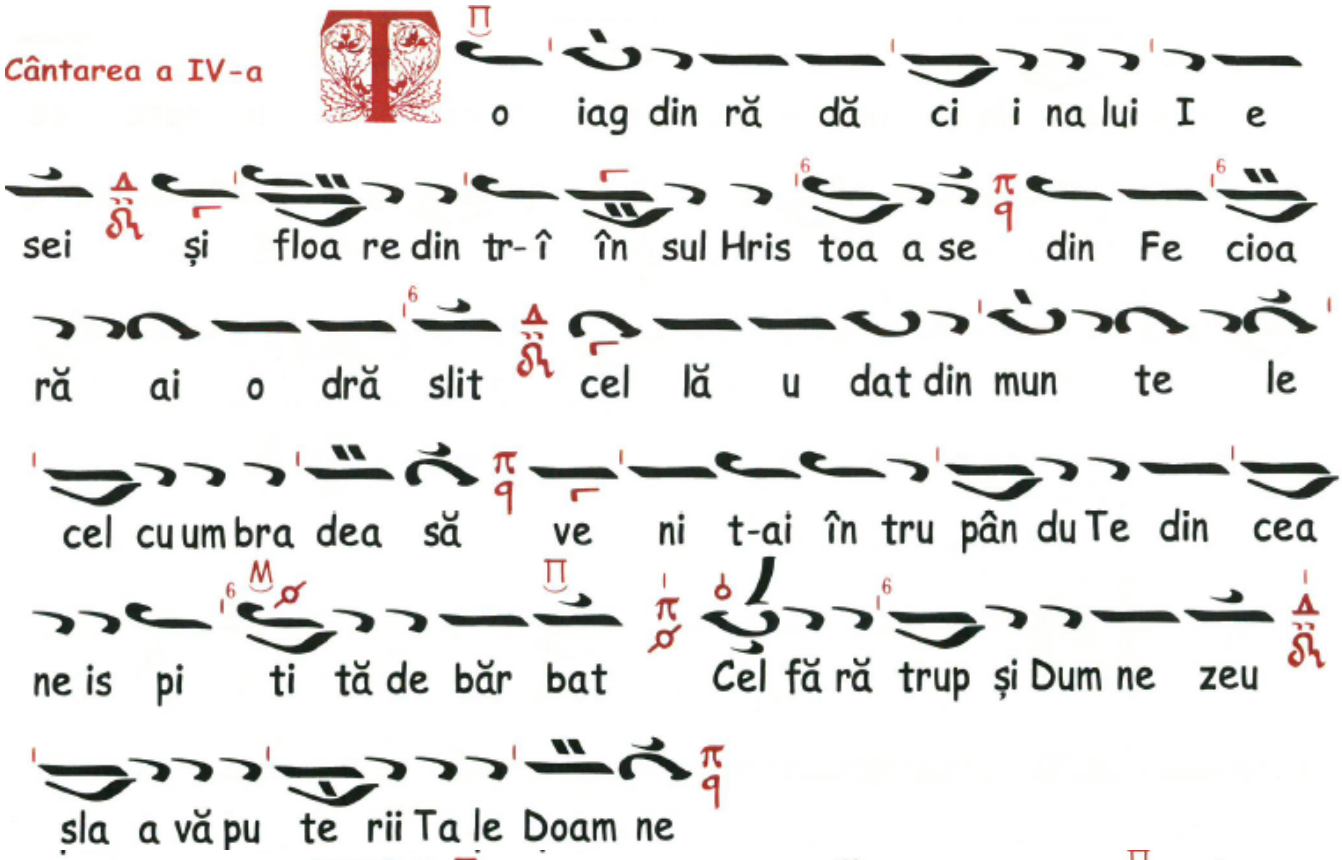

Cântarea a V-a

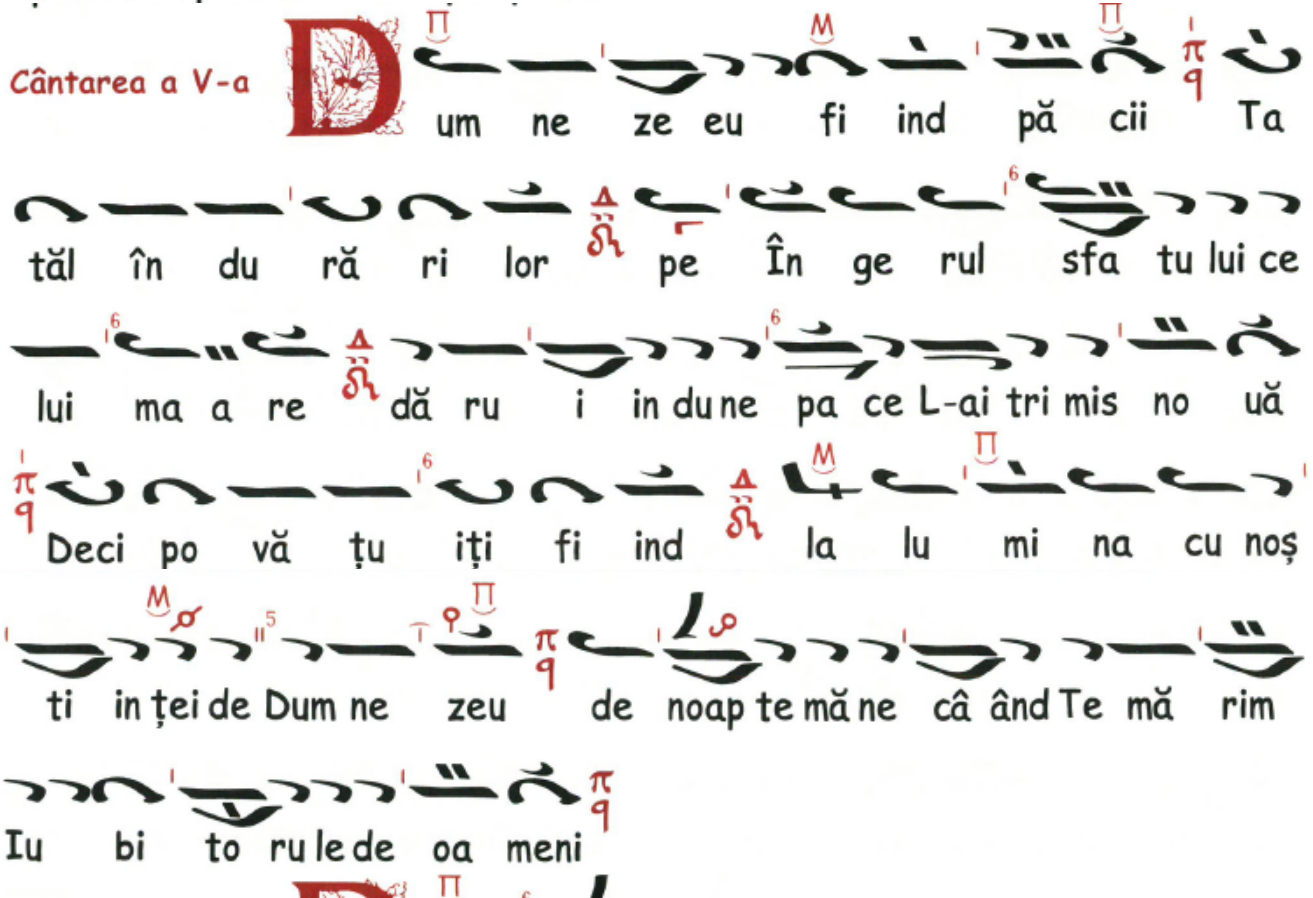

Cântarea a VI-a

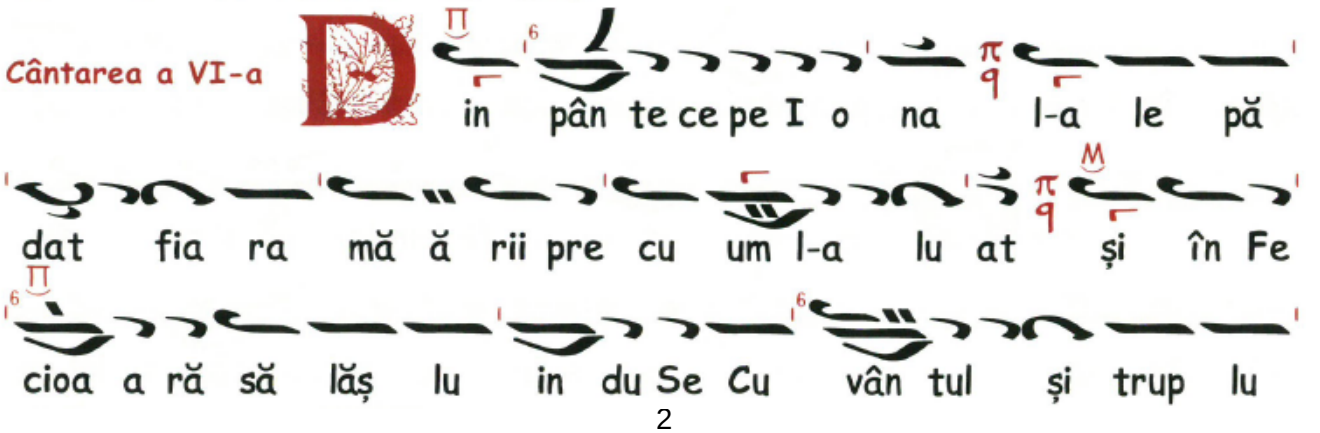

Ând a ie șit pă zi in du o ne stri ca tă că

Cel ce n-a pă ti mi it stri că ciu ne pe ce ea ce e L-a năs

cut a pă zi i t-o ne vă tă ma tă

Cântarea a VII-a



i ne rii în bu na cre di in ță fi ind

cres cuți ne bu nea as ca po run că ne bă gân du o în

sea a mă de groa a za fo cu lui nu s-au spăi mân tat

ci în mij lo cul vă pă ii stând au cân tat Dum ne ze

e e ul pă ri in ți lor no oș tri bi ne e ești cu vân tat

Cântarea a VIII-a



up to rul cel ră co rit a în chi

pu it chi i pul mi nu u nii cei mai pre sus de fi i re

că n-au ars pe ti ne rii pe ca re e i-a pri mit pre cum nici

fo cul Dum ne ze i i i rii pân te ce le Fe cioa a rei

în ca re a in trat pen tru a cea as ta cân tând stri i

gă ăm să la u de toa tă făp tu u ra pe Do om nul

și să-L prea î na al țe în tru toți ve e e e ci i i

i i

Cântarea a IX-a



ă reș te su fle te al me e eu pe

Cel din Fe cioa a ră și în peș te ră năs cu ut

Hris tos Îm pă ra tul



a ai nă stră i nă văd și prea mă ri i tă ce er

fi ind peș te ra sca a a un de He ru vi imi Fe cioa

ra ie es lea să lăș lu i i re în tru ca a

a a re S-a cul ca a at Cel ne în că put Hris to

os Dum ne zeu pe Ca re e lă u dân du-L îl mă ri i

i i im