AXION LA NAȘTEREA MAICII DOMNULUI

1

EH. VIII

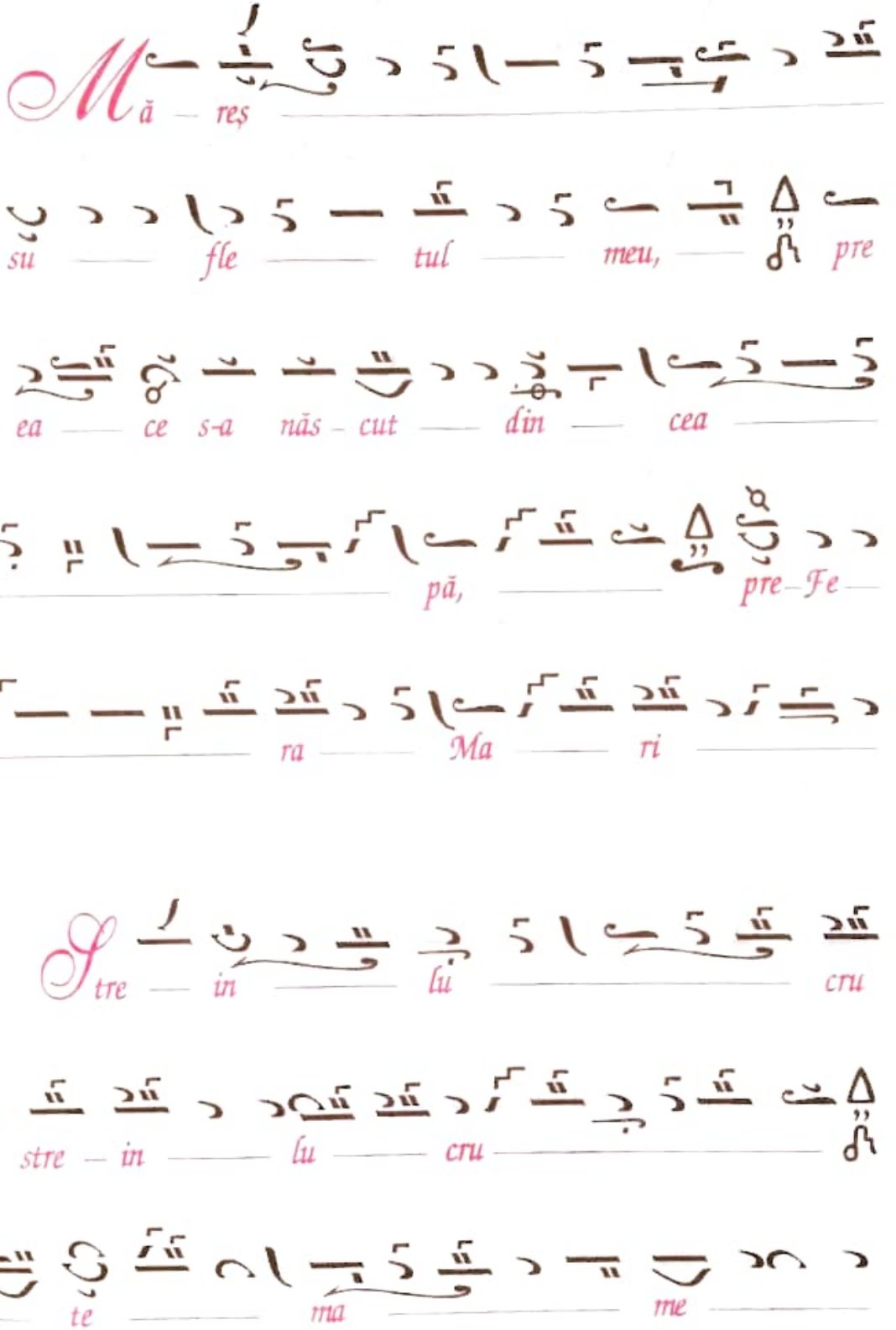

lor fe
cio ri fe cio ri
a; Stre in și
fe cioa și fe cioa re lor
naș
te rea de naș
te rea de fii, iar în tru
ti ne, de Dum ne zeu
Năs că toa re,
a mân do uă a mân
do uă s-au rân du

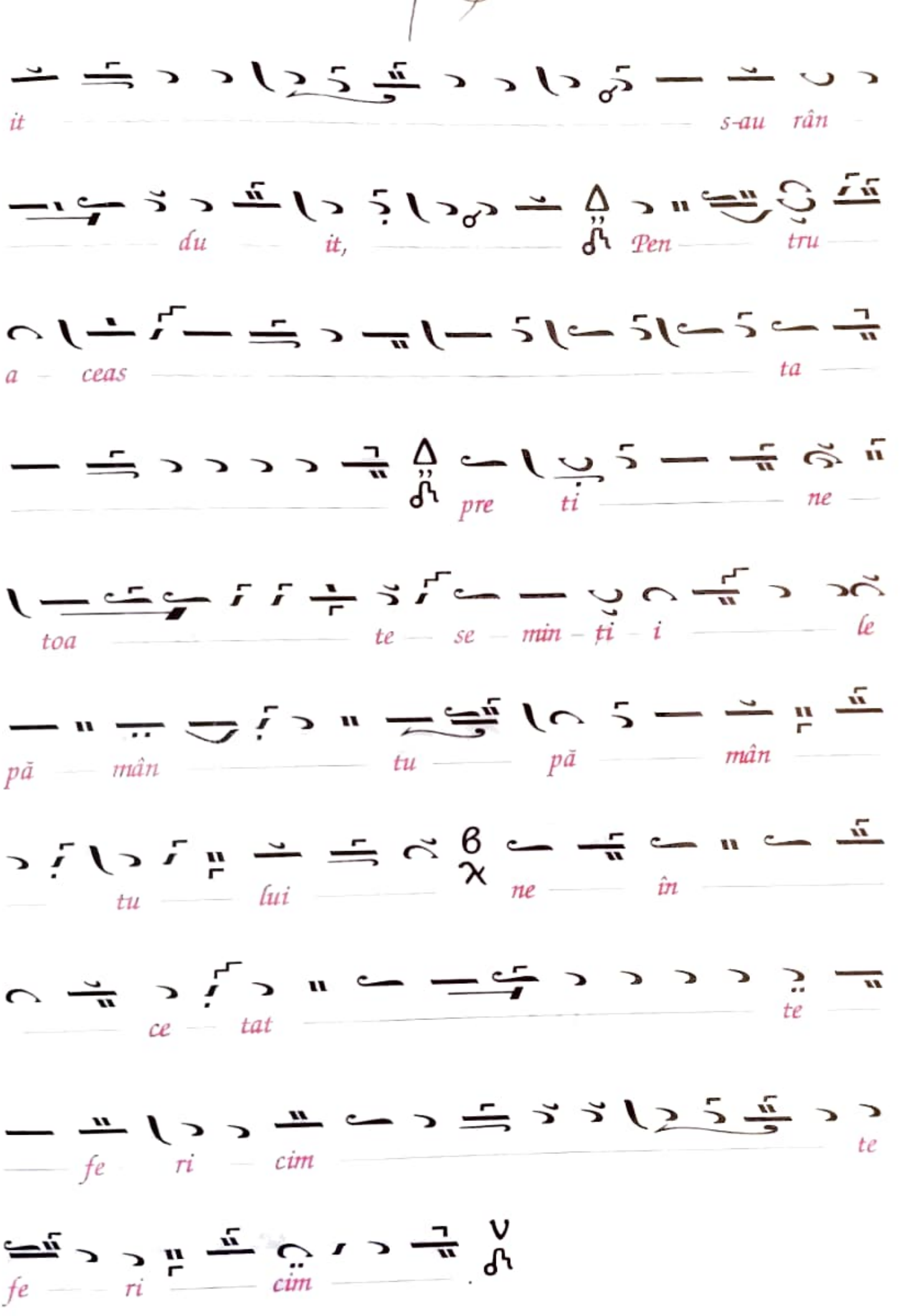
it s-au rân
du it, Pen tru
a ceas ta
pre ti ne
toa te se min ți i le
pă mân tu pă mân
tu lui ne în
ce tat te
fe ri cim te
fe ri cim

AXION LA NAȘTEREA MAICII DOMNULUI

2

EH. VIII

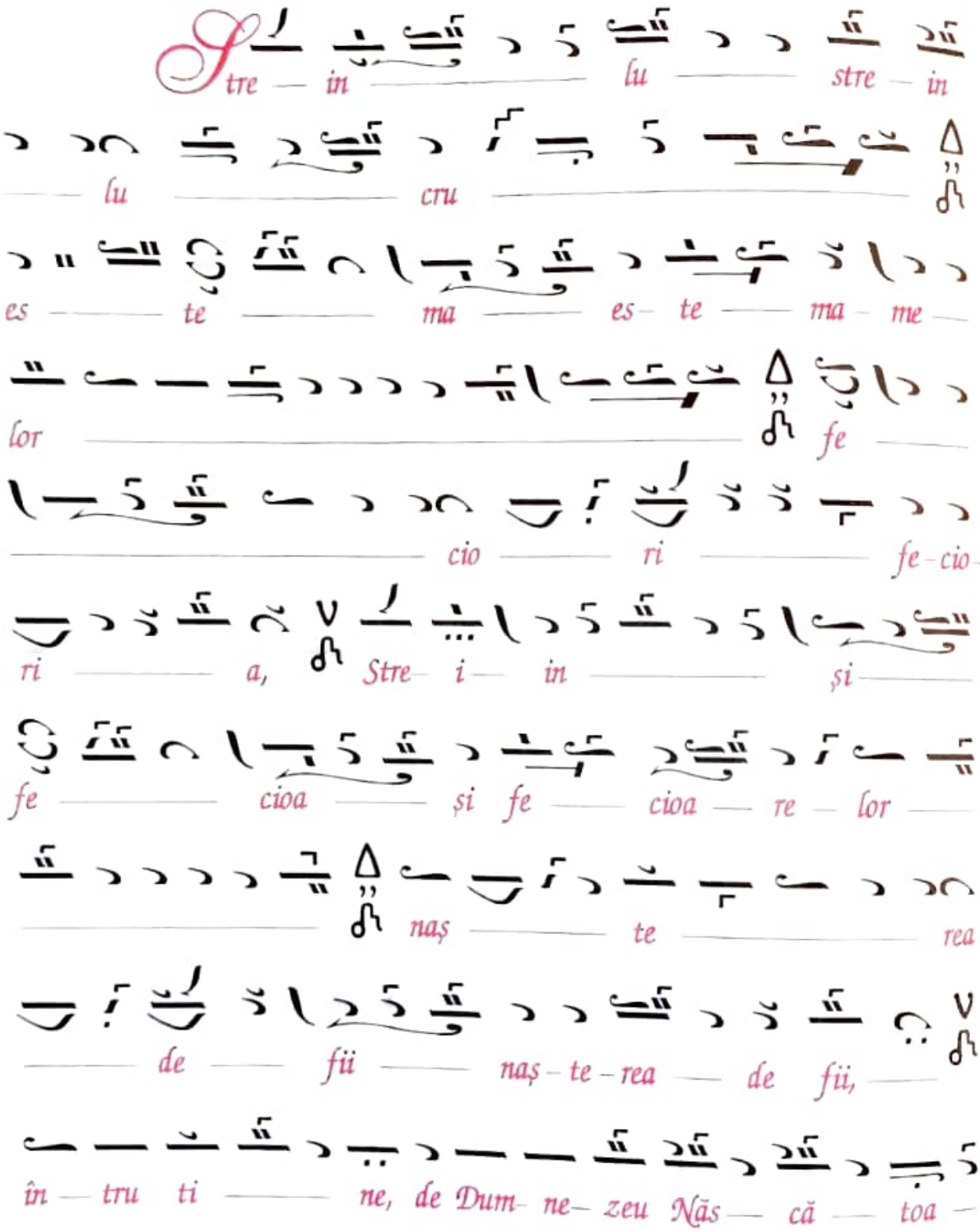

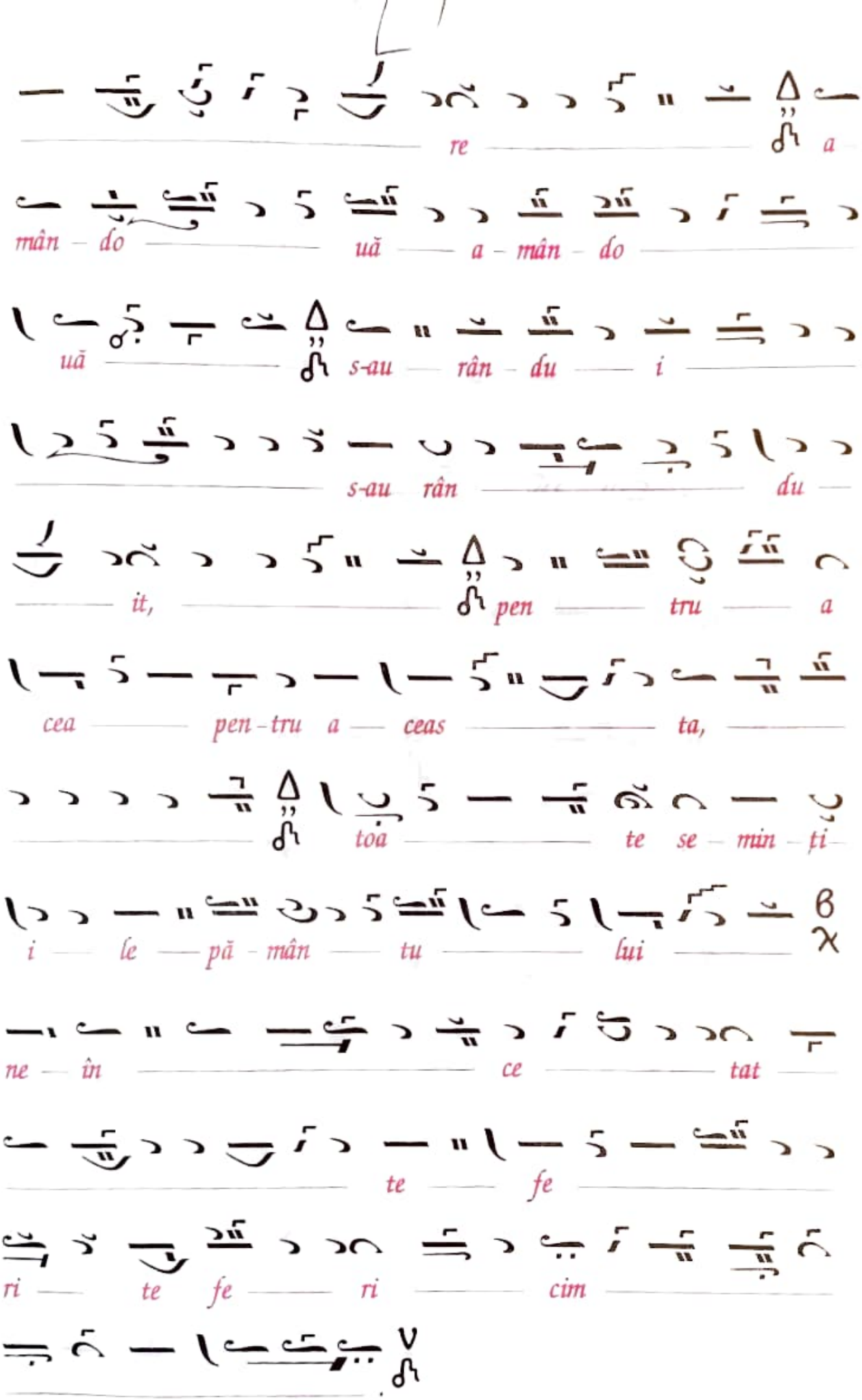
re a
mân - do uă - a - mân - do
uă s-au - rân - du - i
s-au rân du
it, pen tru a
cea pen - tru a - ceas ta,
toa te se - min - ți
i le - pă - mân tu lui
ne - în ce tat
te fe
ri - te fe - ri cim

AXION LA NAȘTEREA MAICII DOMNULUI

3

EH. VIII

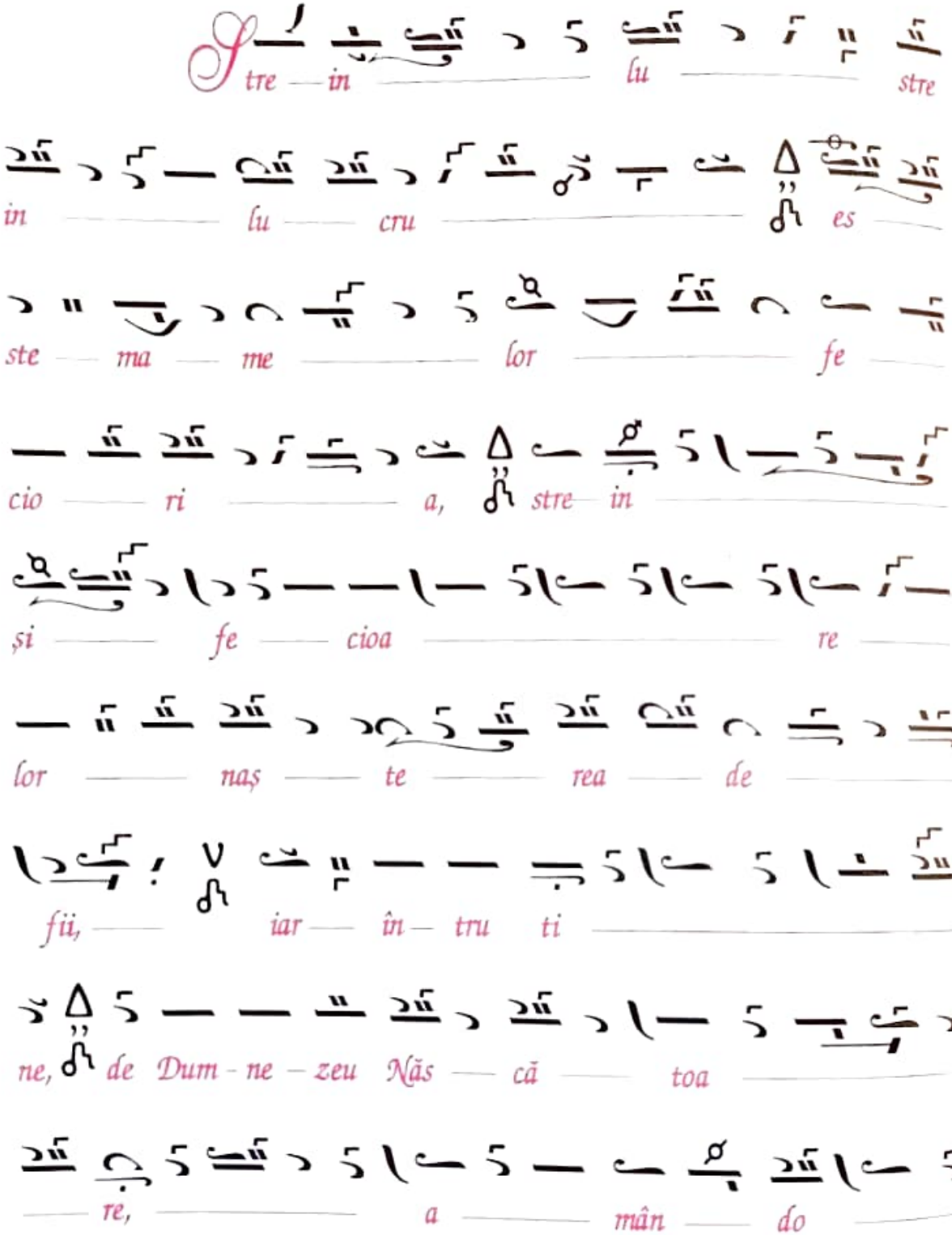

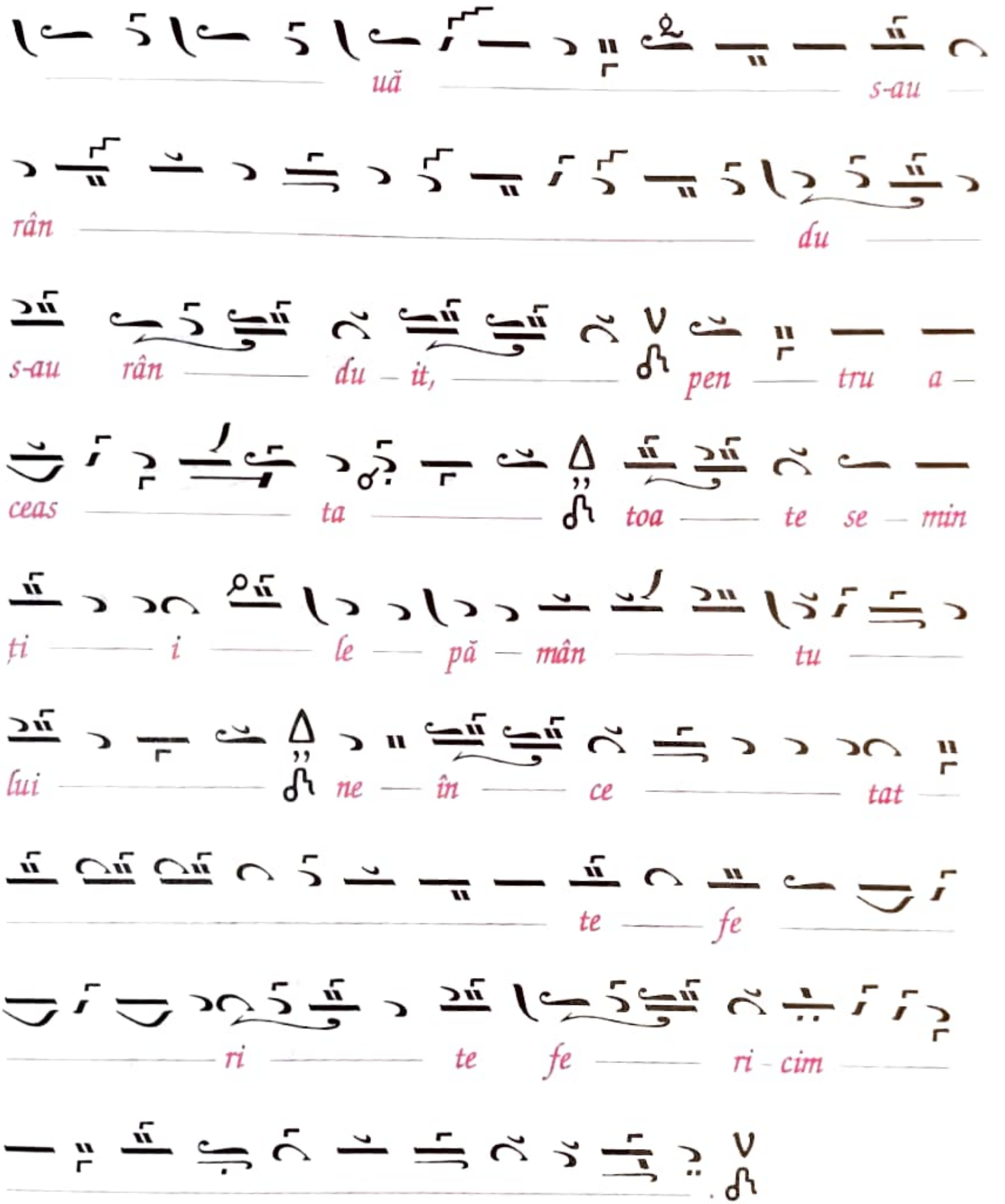
uă
s-au
rân
du
s-au rân — du – it, — pen — tru a –
ceas — ta — toa — te se – min
ți — i — le — pă – mân — tu
lui — ne — în — ce — tat
te — fe
ri — te fe — ri – cim

AXION LA NAȘTEREA MAICII DOMNULUI

4

EH. VIII

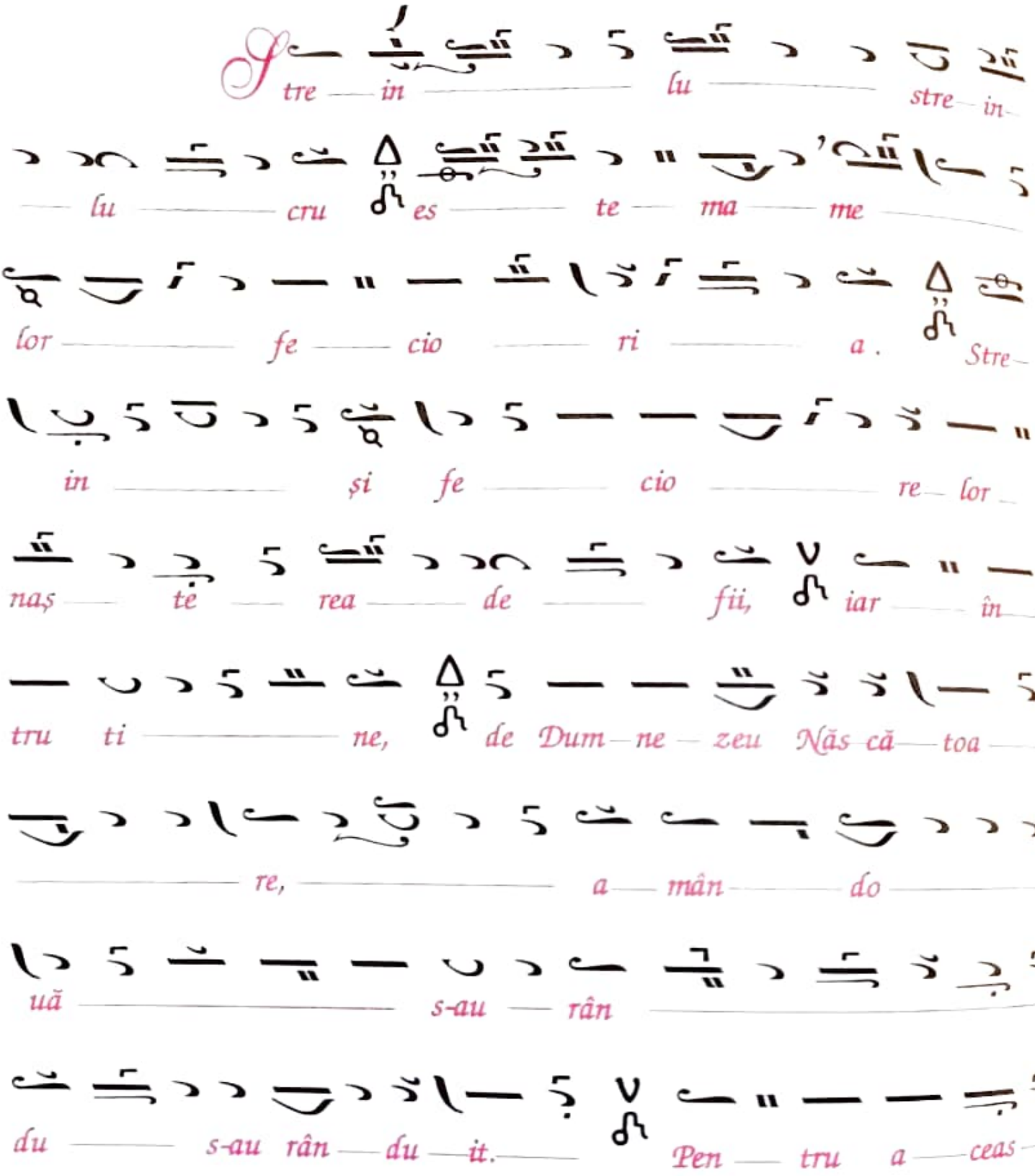

ta — toa — te se—min—ți — i —
le — pă — mân — tu — pă—mân—tu — lui, —
ne le — pă—mân — tu — lui
ne în — ce — tat —
te — fe — ri — te
fe — ri — ci — im.

26

AXION LA ÎNĂLȚAREA CINSTITEI CRUCI

EH. VIII

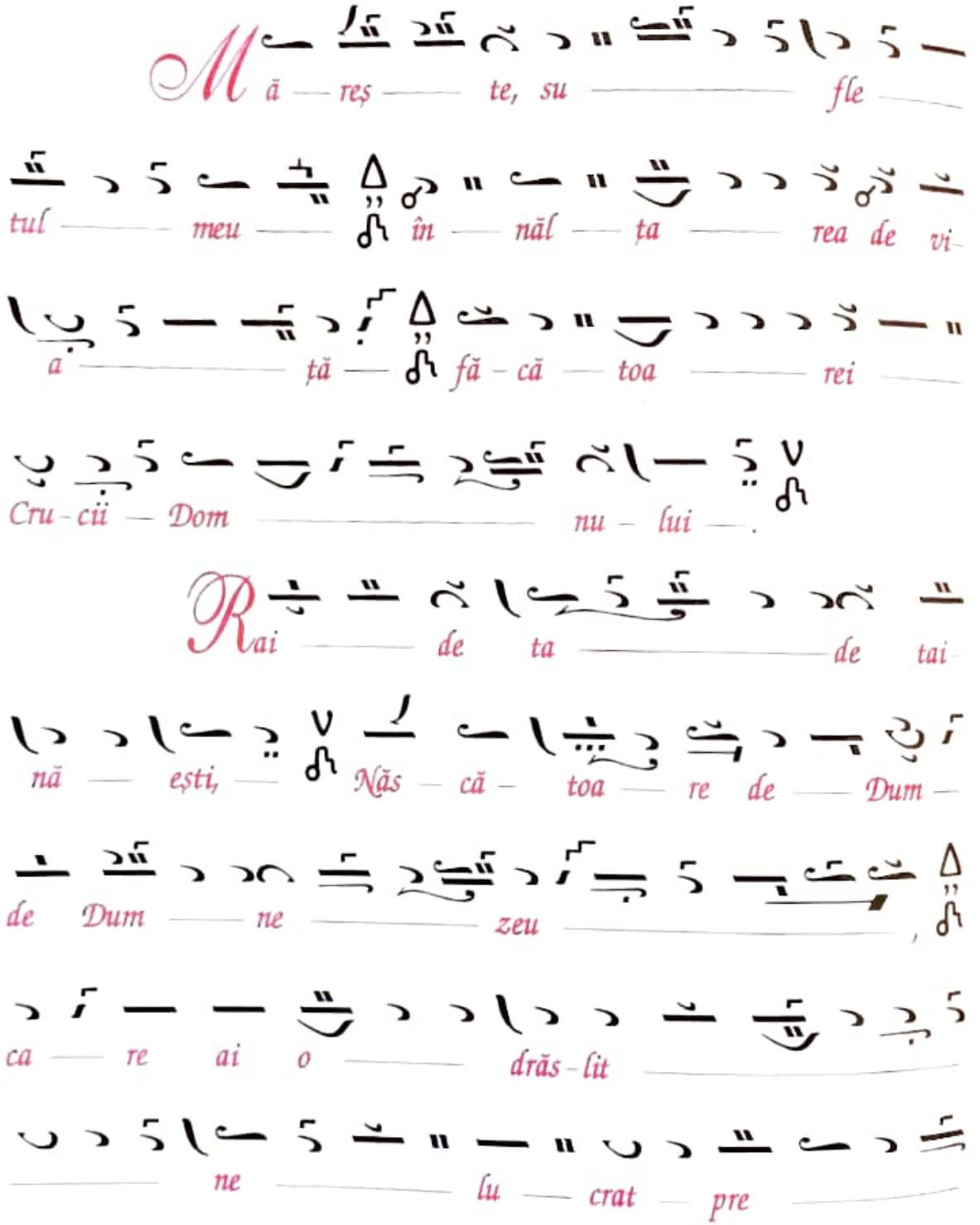


Hris pre Hris tos prin
Ca prin Ca re
lem nul
cru cü pre
pă mânt
s-a să
di s-a să dit.
Pen tru a ceas ta a
cum în năl ţat fi
fi ind,

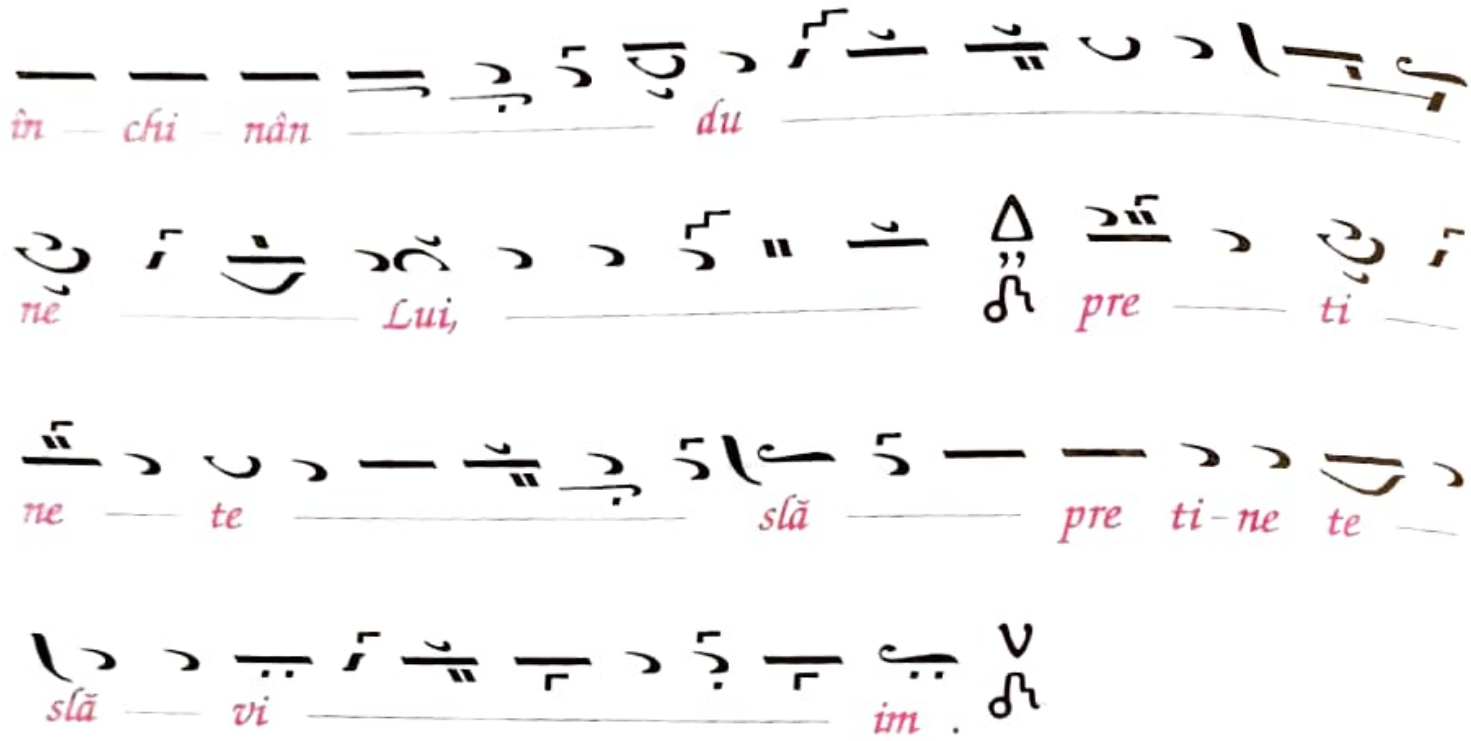
în chi nân du
ne Lui, pre ti
ne te slă pre ti-ne te
slă vi im .