

Ἦχος λεʔαʔω Δι

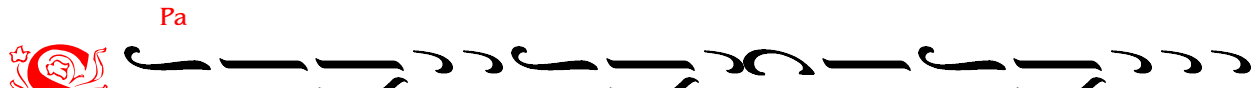



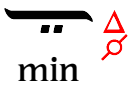



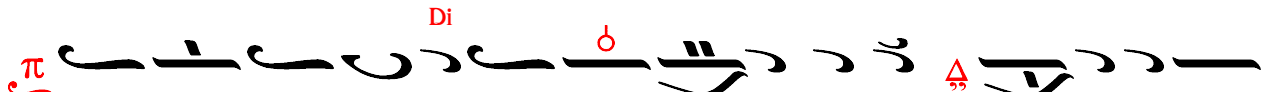



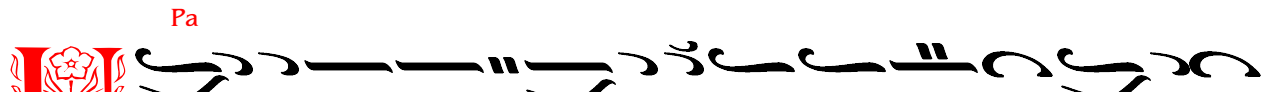







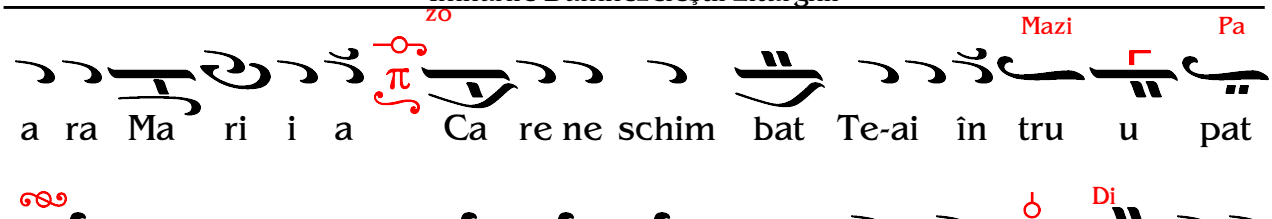
Zo Mazi Pa
a ra Ma ri i a Ca re ne schim bat Te-ai în tru u pat
Di
şi răs tig nin du Te Hris toa se Dum ne ze u u
Ke Pa Ke
le cu moa a ar tea pe moar te ai căl cat U nul fi ind din
Di Pa
Sfâ ân ta Tre i me îm pre u năslăvit cu Ta tăl şi cu
Di Pa
Du hul Sfânt mân tu ieş te ne pe no o o o oi

Ἦχος Γα

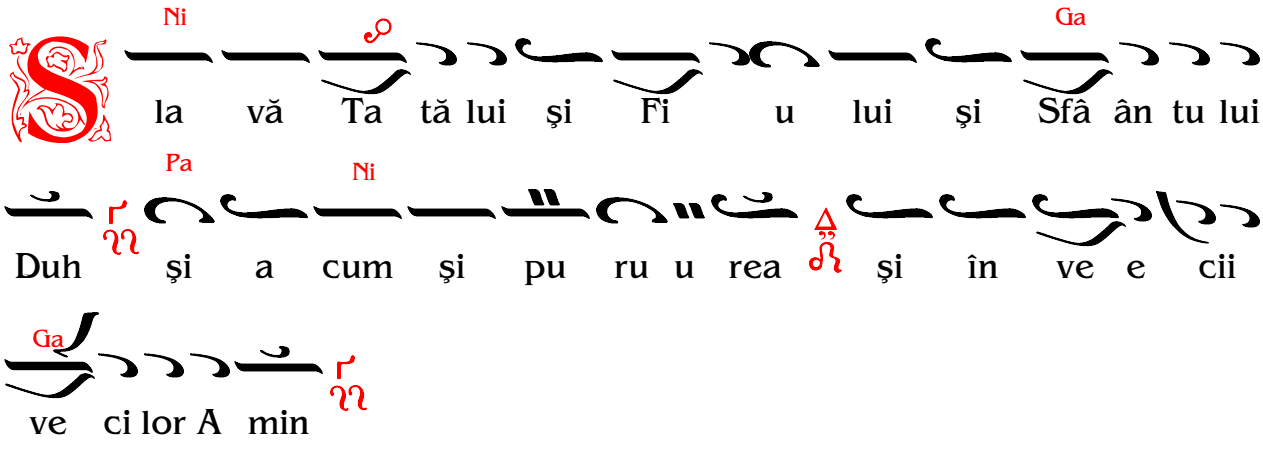
Ni Ga
la vă Ta tă lui şi Fi u lui şi Sfâ ân tu lui
Pa Ni
Duh şi a cum şi pu ru u rea şi în ve e cii
Ga
ve ci lor A min

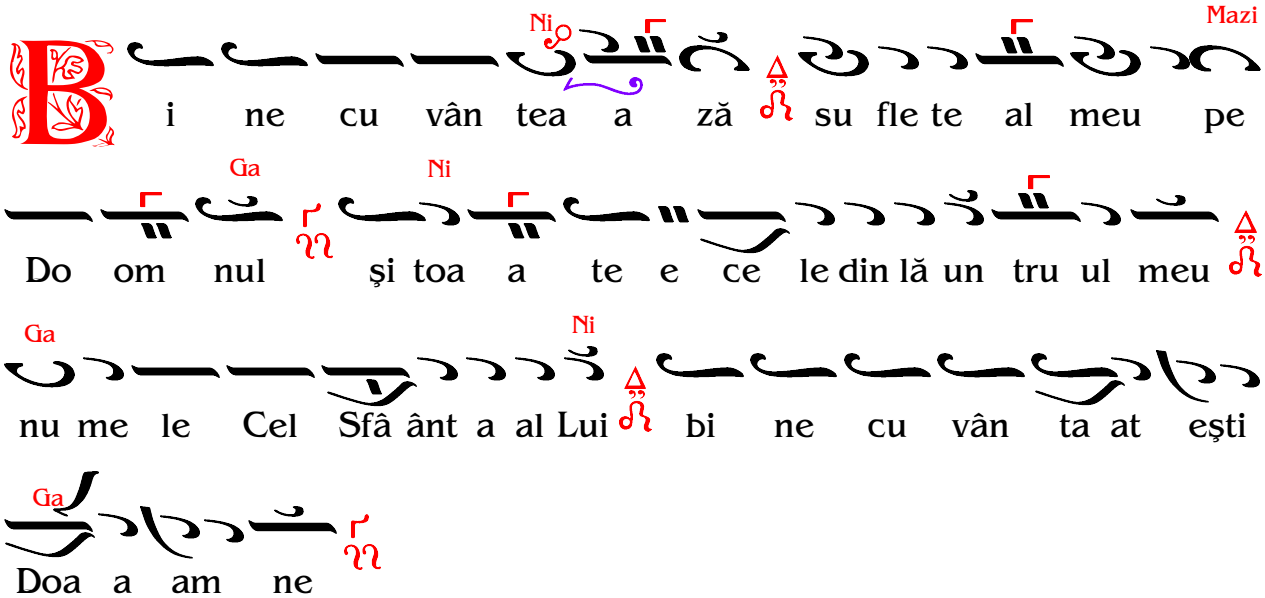
Ni Mazi
i ne cu vân tea a ză su fle te al meu pe
Ga Ni
Do om nul şi toa a te e ce le din lă un tru ul meu
Ga Ni
nu me le Cel Sfâ ânt a al Lui bi ne cu vân ta at eşti
Ga
Doa a am ne


Ga Ni
nu le Năs cu ut Fi u u le şi Cu vâ ân tul
Mazi Ga
lui Dum ne zeu Ce el ce eşti fă ră de moa ar te şi
Ni Ga
ai pri mit pen tru mân tu i rea a noa as tră a Te în
Ni Pa
tru pa di in Sfân ta Năs că toa a re de Dumne zeu şi pu
Ni Mazi Ga Ni
ru rea Fe cioa a ra Ma ri i a Ca a re ne schim
Di
bat Te-ai în tru pat şi răs tig ni du Te Hris toa se Dum
Ga Ni
ne ze u le cu moa ar tea pe moar te ai căl ca at U nul fi
Ga
in ind di in Sfân ta Tre i i me îm pre u năslă vit cu
Di Ni Pa Ni
Ta tăl şi cu Du u hu ul Sfânt mân tu ieş te ne
Ga
pe no o o oi

Ἦχος Ζω

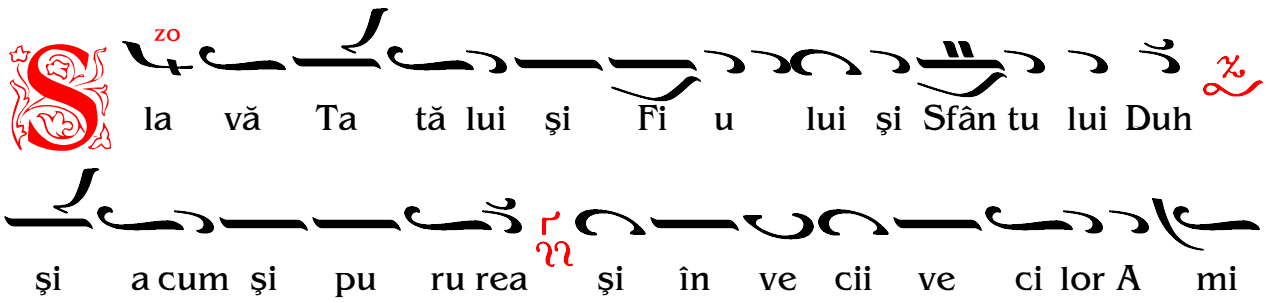
zo
la vă Ta tă lui şi Fi u lui şi Sfân tu lui Duh
şi a cum şi pu ru rea şi în ve cii ve ci lor A mi