Condac la Tăierea capului Sf. Ioan

(29 aug.)

glasul V Ke

Pr. Nicu Moldoveanu

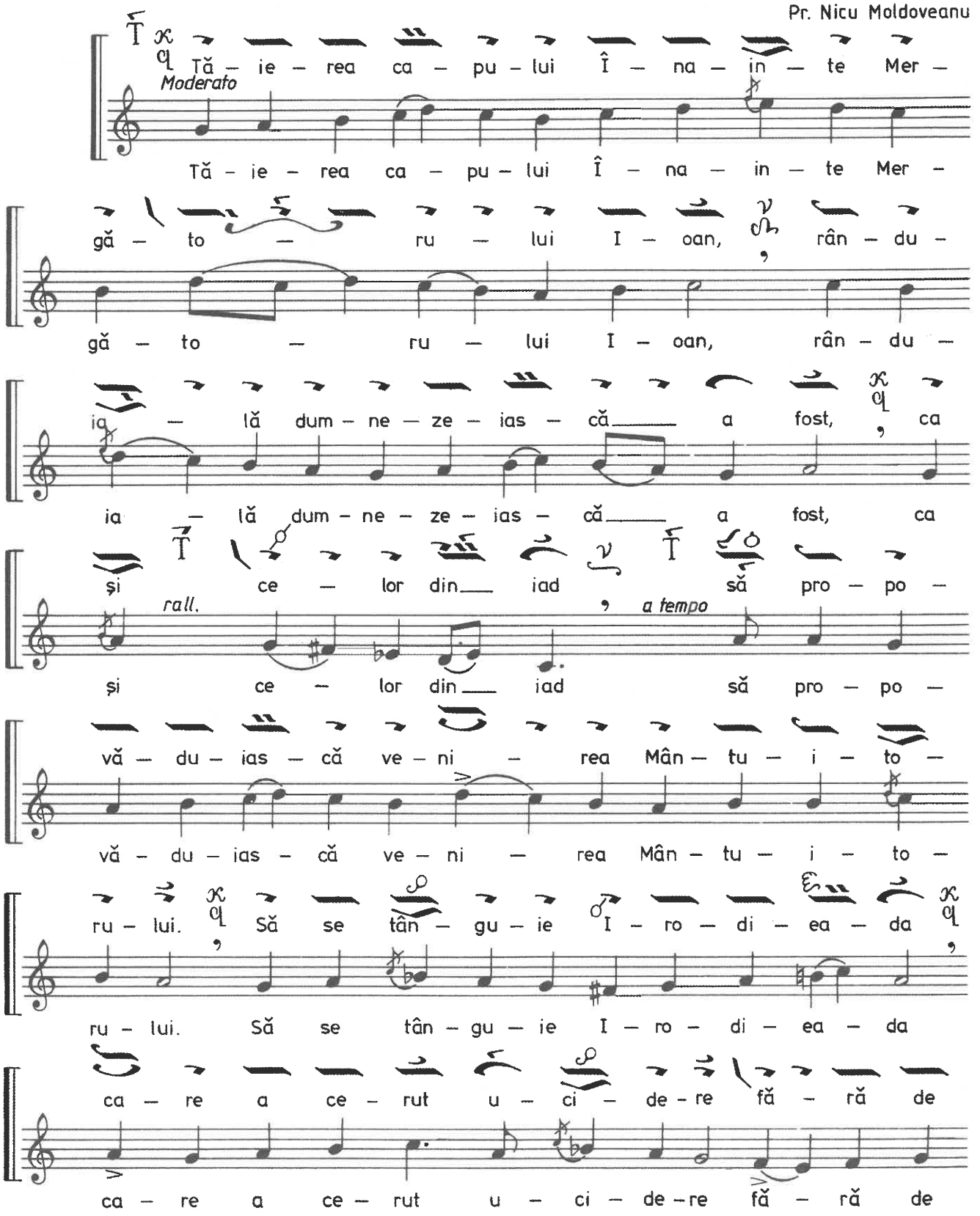

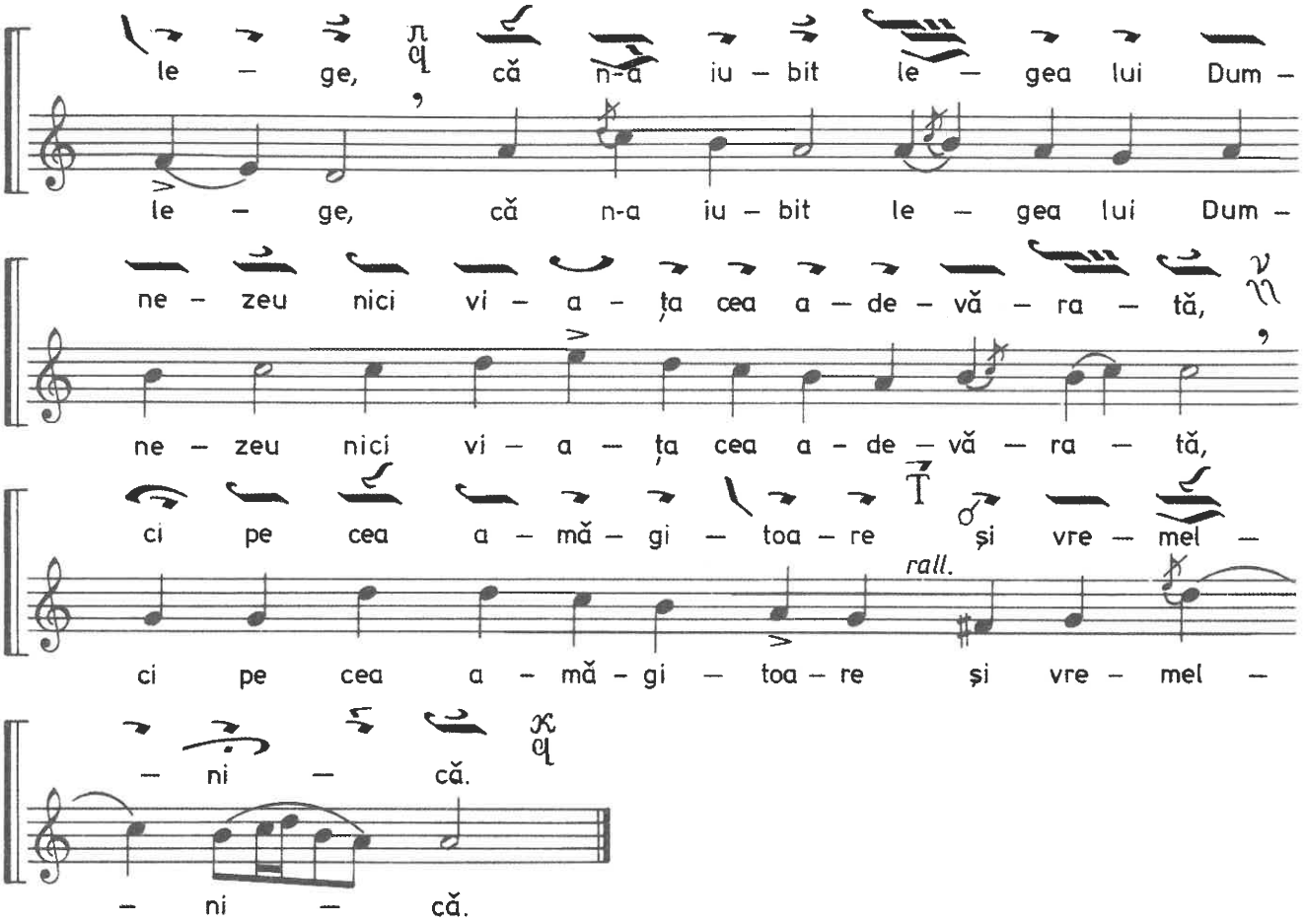
le – ge, că n-a iu – bit le – gea lui Dum –
le – ge, că n-a iu – bit le – gea lui Dum –
ne – zeu nici vi – a – ța cea a – de – vă – ra – tă,
ne – zeu nici vi – a – ța cea a – de – vă – ra – tă,
ci pe cea a – mă – gi – toa – re și vre – mel –
rall.
ci pe cea a – mă – gi – toa – re și vre – mel –
– ni – că.
– ni – că.