Sfântul Mare mucenic Dimitrie

(26 oct.)

Stihiri la vecernie

glasul VIII (după podobia „O, prea slăvită minune") Vu

I. Popescu-Pasărea

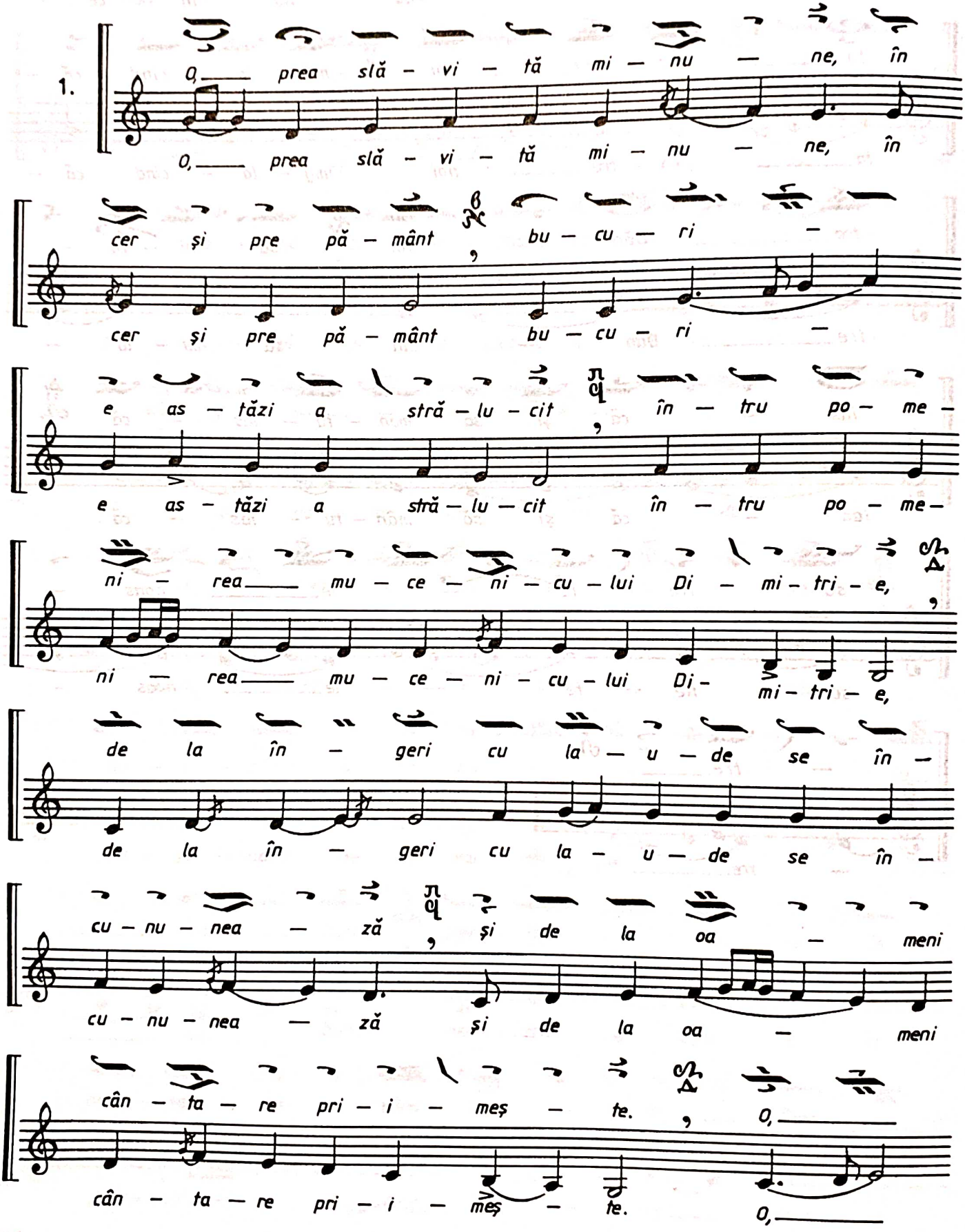

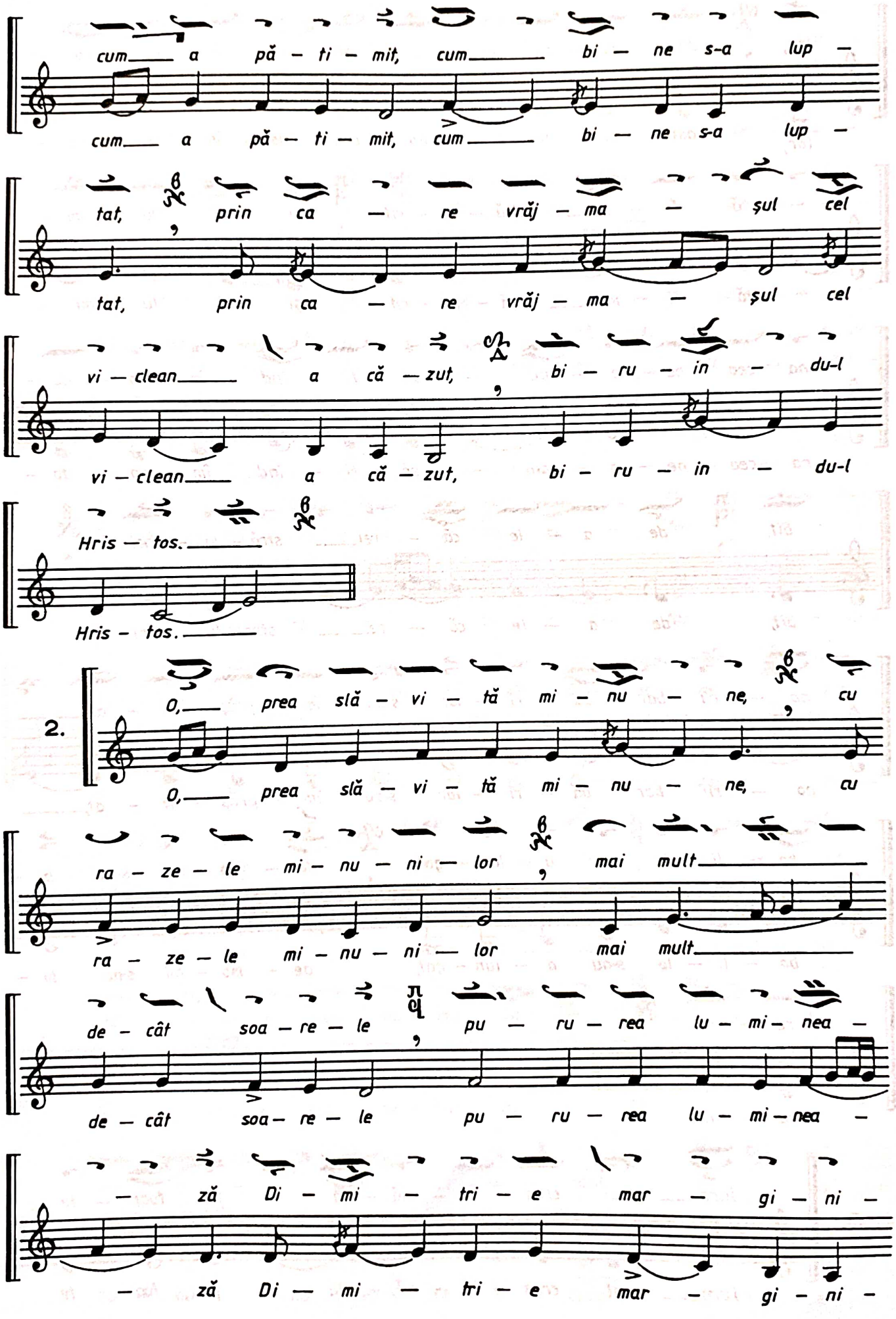
cum a pă – ti – mit, cum bi – ne s-a lup –
cum a pă – ti – mit, cum bi – ne s-a lup –
tat, prin ca – re vrăj – ma – șul cel
tat, prin ca – re vrăj – ma – șul cel
vi – clean a că – zut, bi – ru – in – du-l
vi – clean a că – zut, bi – ru – in – du-l
Hris – tos.
Hris – tos.
2.
O, prea slă – vi – tă mi – nu – ne, cu
O, prea slă – vi – tă mi – nu – ne, cu
ra – ze – le mi – nu – ni – lor mai mult
ra – ze – le mi – nu – ni – lor mai mult
de – cât soa – re – le pu – ru – rea lu – mi – nea –
de – cât soa – re – le pu – ru – rea lu – mi – nea –
– ză Di – mi – tri – e mar – gi – ni –
– ză Di – mi – tri – e mar – gi – ni –

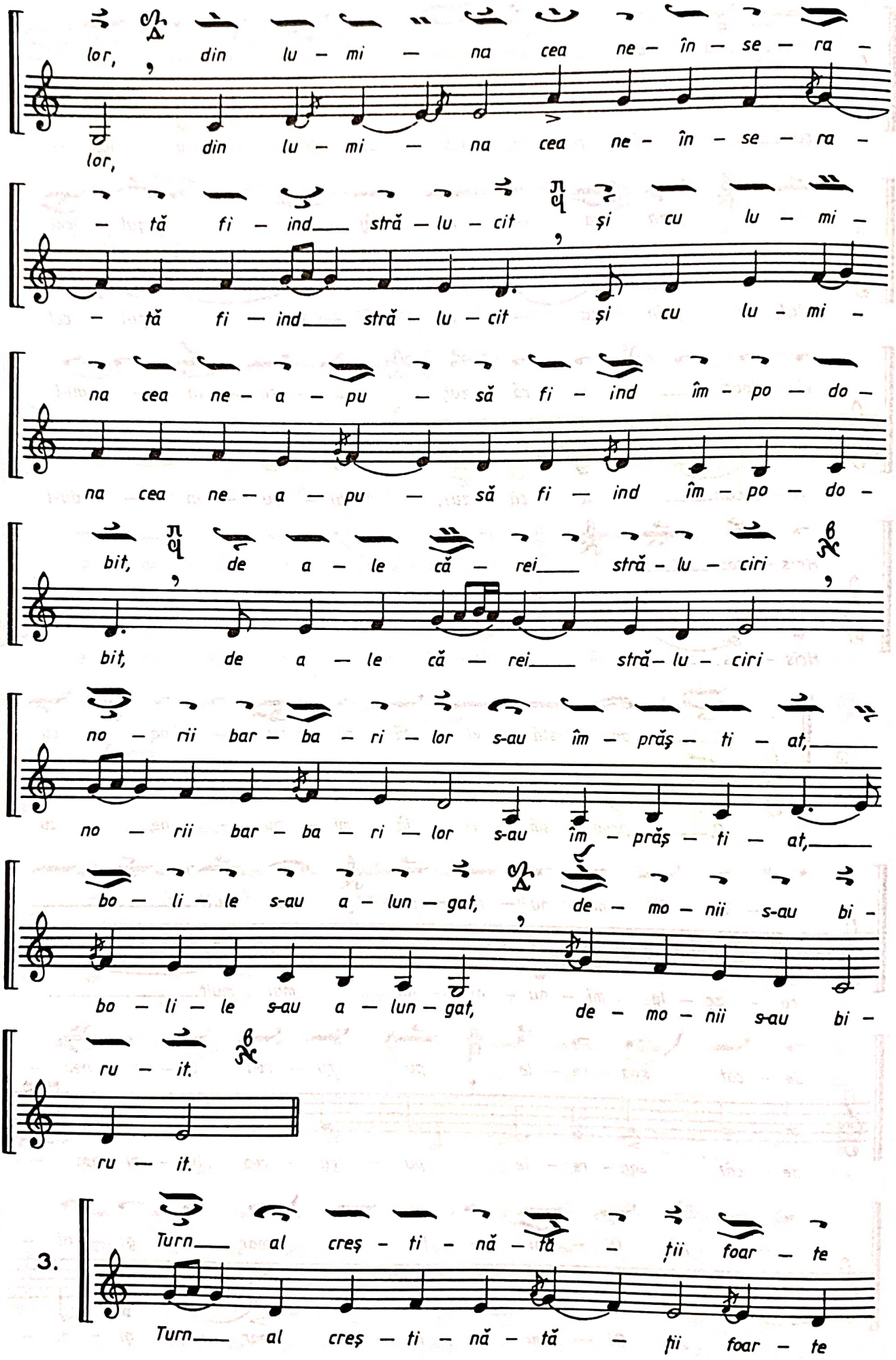
lor, din lu – mi – na cea ne – în – se – ra –
lor, din lu – mi – na cea ne – în – se – ra –
– tă fi – ind___ stră – lu – cit și cu lu – mi –
– tă fi – ind___ stră – lu – cit și cu lu – mi –
na cea ne – a – pu – să fi – ind îm – po – do –
na cea ne – a – pu – să fi – ind îm – po – do –
bit, de a – le că – rei___ stră – lu – ciri
bit, de a – le că – rei___ stră – lu – ciri
no – rii bar – ba – ri – lor s-au îm – prăș – ti – at,___
no – rii bar – ba – ri – lor s-au îm – prăș – ti – at,___
bo – li – le s-au a – lun – gat, de – mo – nii s-au bi –
bo – li – le s-au a – lun – gat, de – mo – nii s-au bi –
ru – it.
ru – it.
3.
Turn___ al creș – ti – nă – tă – ții foar – te
Turn___ al creș – ti – nă – tă – ții foar – te

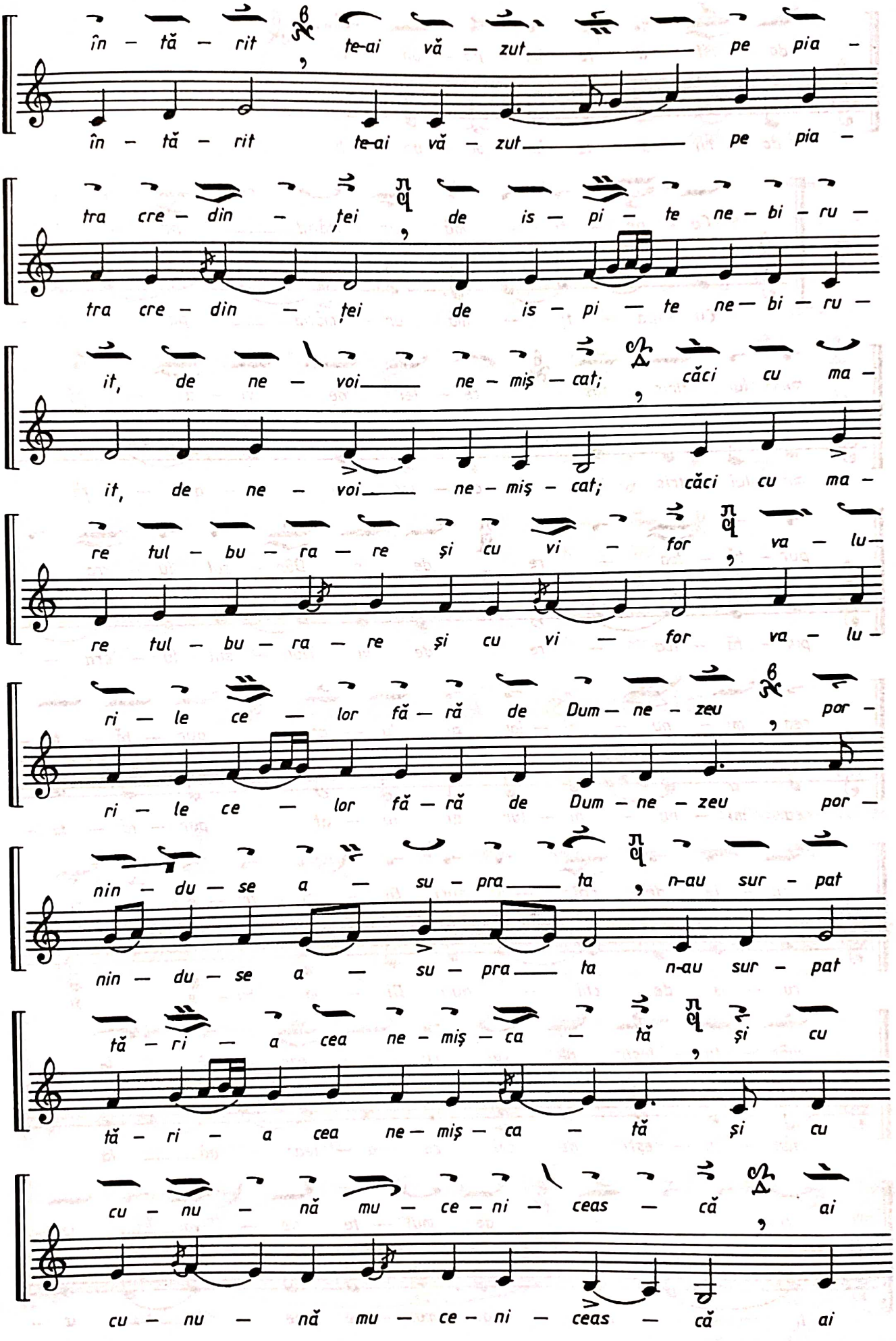
în – tă – rit te-ai vă – zut pe pia –
în – tă – rit te-ai vă – zut pe pia –
tra cre – din – ței de is – pi – te ne – bi – ru –
tra cre – din – ței de is – pi – te ne – bi – ru –
it, de ne – voi ne – miș – cat; căci cu ma –
it, de ne – voi ne – miș – cat; căci cu ma –
re tul – bu – ra – re și cu vi – for va – lu –
re tul – bu – ra – re și cu vi – for va – lu –
ri – le ce – lor fă – ră de Dum – ne – zeu por –
ri – le ce – lor fă – ră de Dum – ne – zeu por –
nin – du – se a – su – pra ta n-au sur – pat
nin – du – se a – su – pra ta n-au sur – pat
tă – ri – a cea ne – miș – ca – tă și cu
tă – ri – a cea ne – miș – ca – tă și cu
cu – nu – nă mu – ce – ni – ceas – că ai
cu – nu – nă mu – ce – ni – ceas – că ai

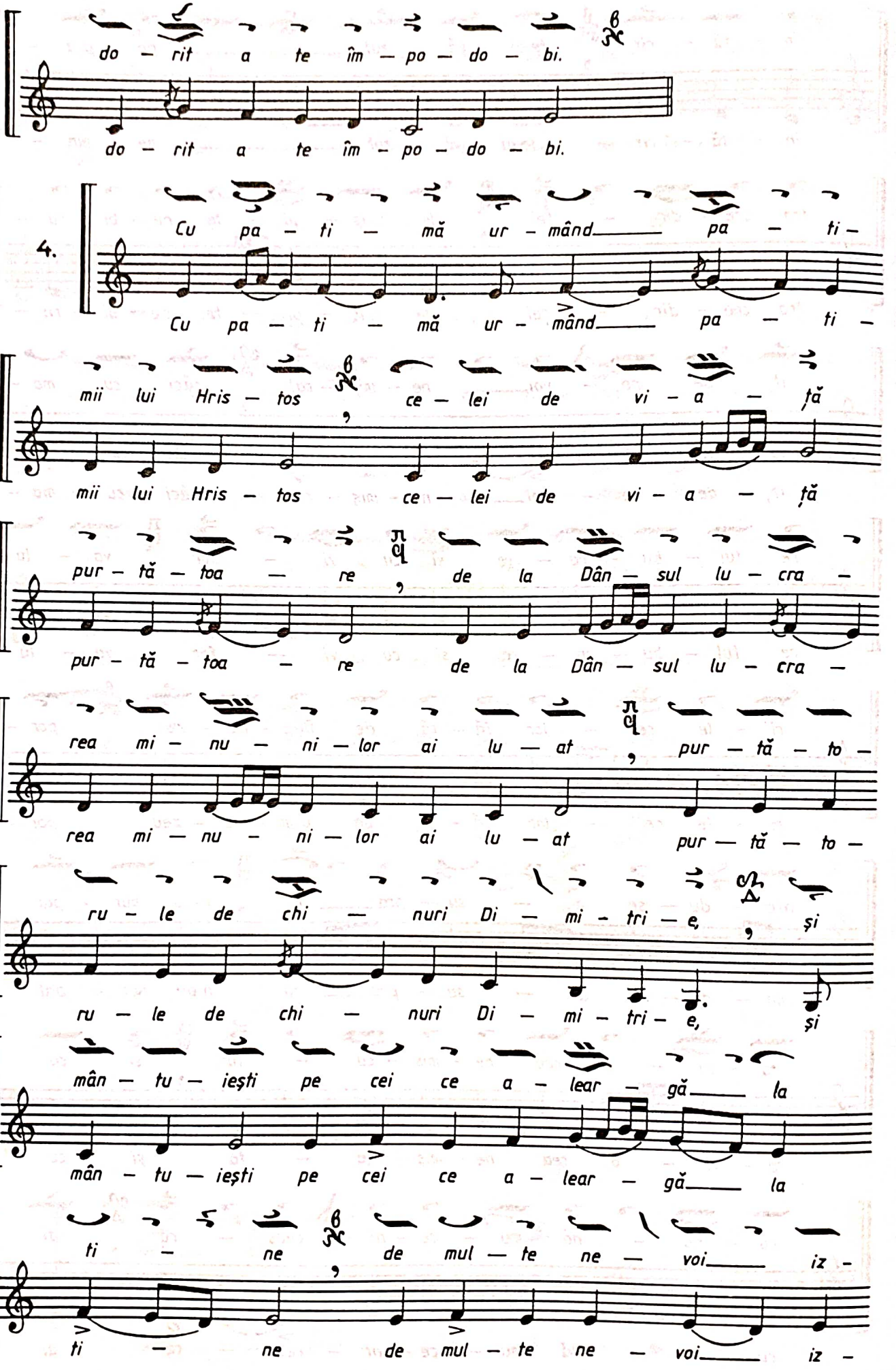
do – rit a te îm – po – do – bi.
do – rit a te îm – po – do – bi.
4.
Cu pa – ti – mă ur – mând pa – ti –
Cu pa – ti – mă ur – mând pa – ti –
mii lui Hris – tos ce – lei de vi – a – ță
mii lui Hris – tos ce – lei de vi – a – ță
pur – tă – toa – re de la Dân – sul lu – cra –
pur – tă – toa – re de la Dân – sul lu – cra –
rea mi – nu – ni – lor ai lu – at pur – tă – to –
rea mi – nu – ni – lor ai lu – at pur – tă – to –
ru – le de chi – nuri Di – mi – tri – e, și
ru – le de chi – nuri Di – mi – tri – e, și
mân – tu – iești pe cei ce a – lear – gă la
mân – tu – iești pe cei ce a – lear – gă la
ti – ne de mul – te ne – voi iz –
ti – ne de mul – te ne – voi iz –

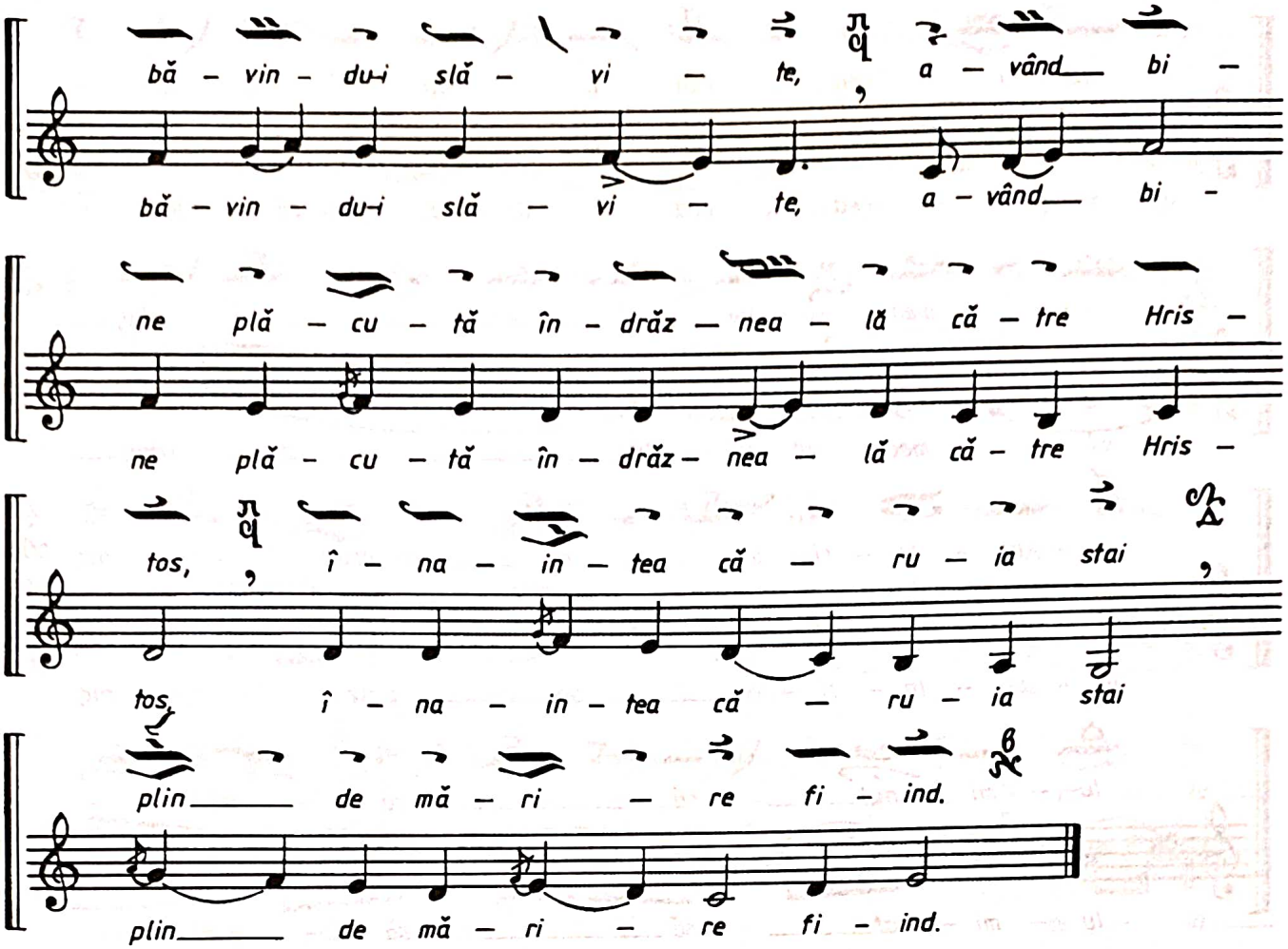

Slava de la vecernie

glasul VI

I. Popescu-Pasărea

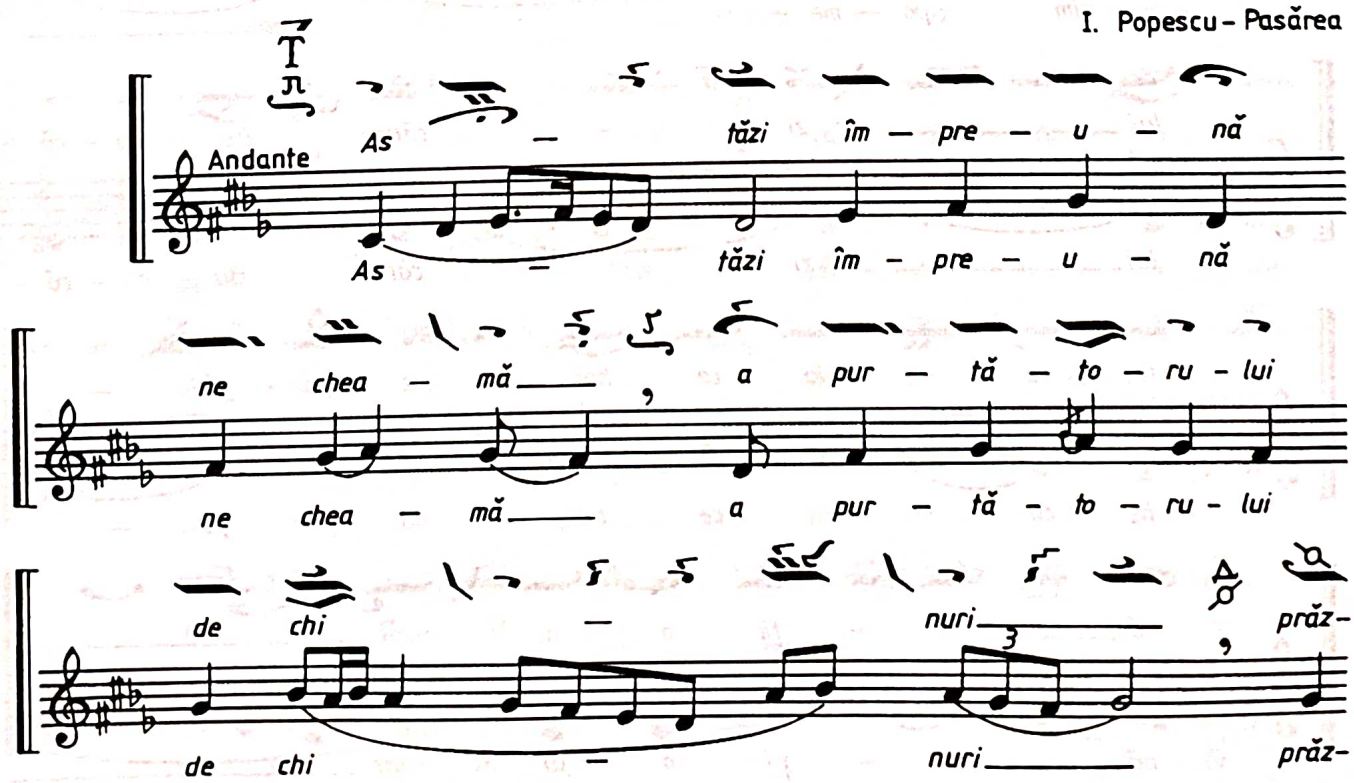

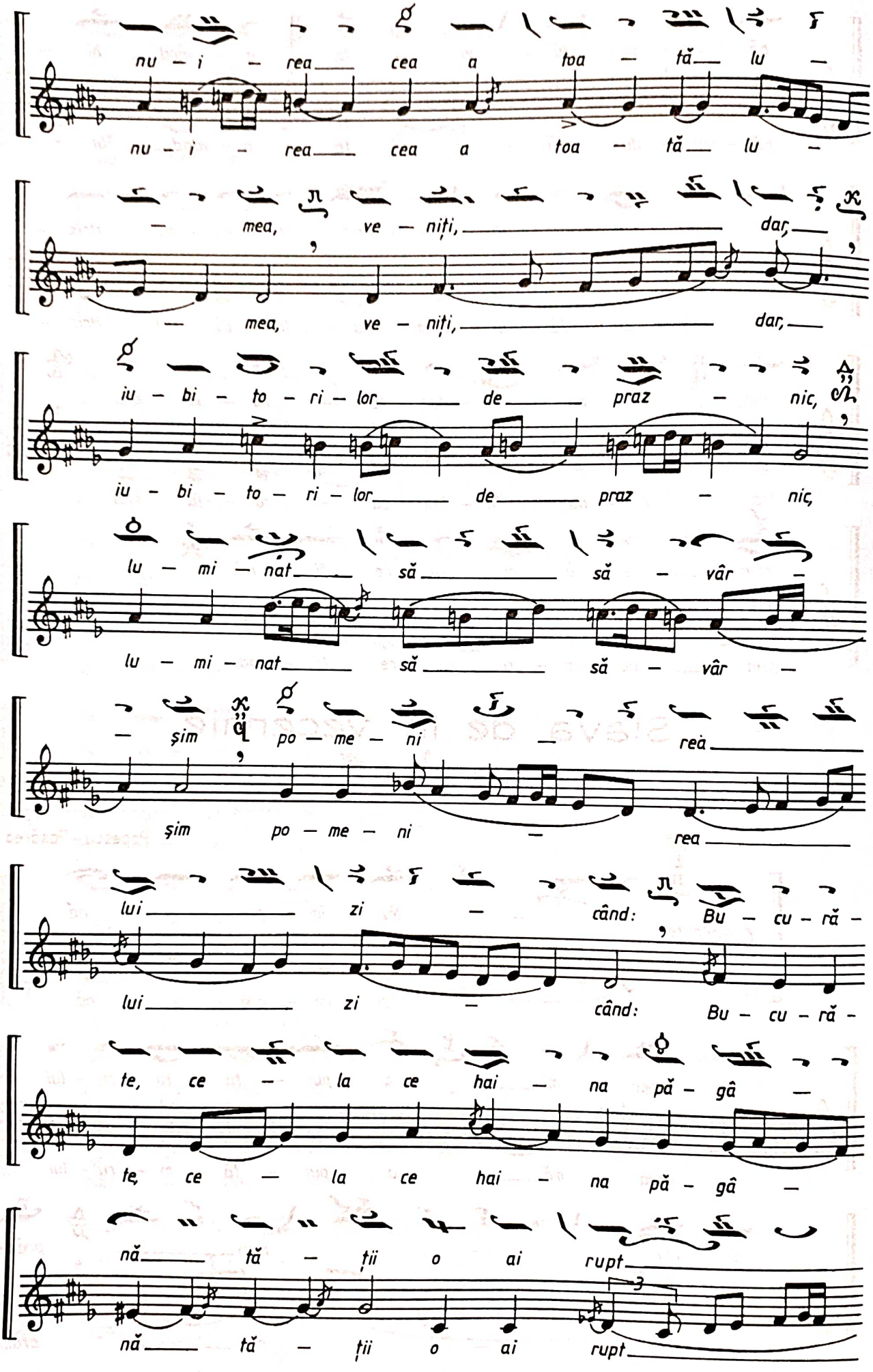
nu – i – rea cea a toa – tă lu –
– mea, ve – niți, dar,
iu – bi – to – ri – lor de praz – nic,
lu – mi – nat să să – vâr –
– șim po – me – ni – rea
lui zi – când: Bu – cu – ră –
te, ce – la ce hai – na pă – gâ –
nă – tă – ții o ai rupt

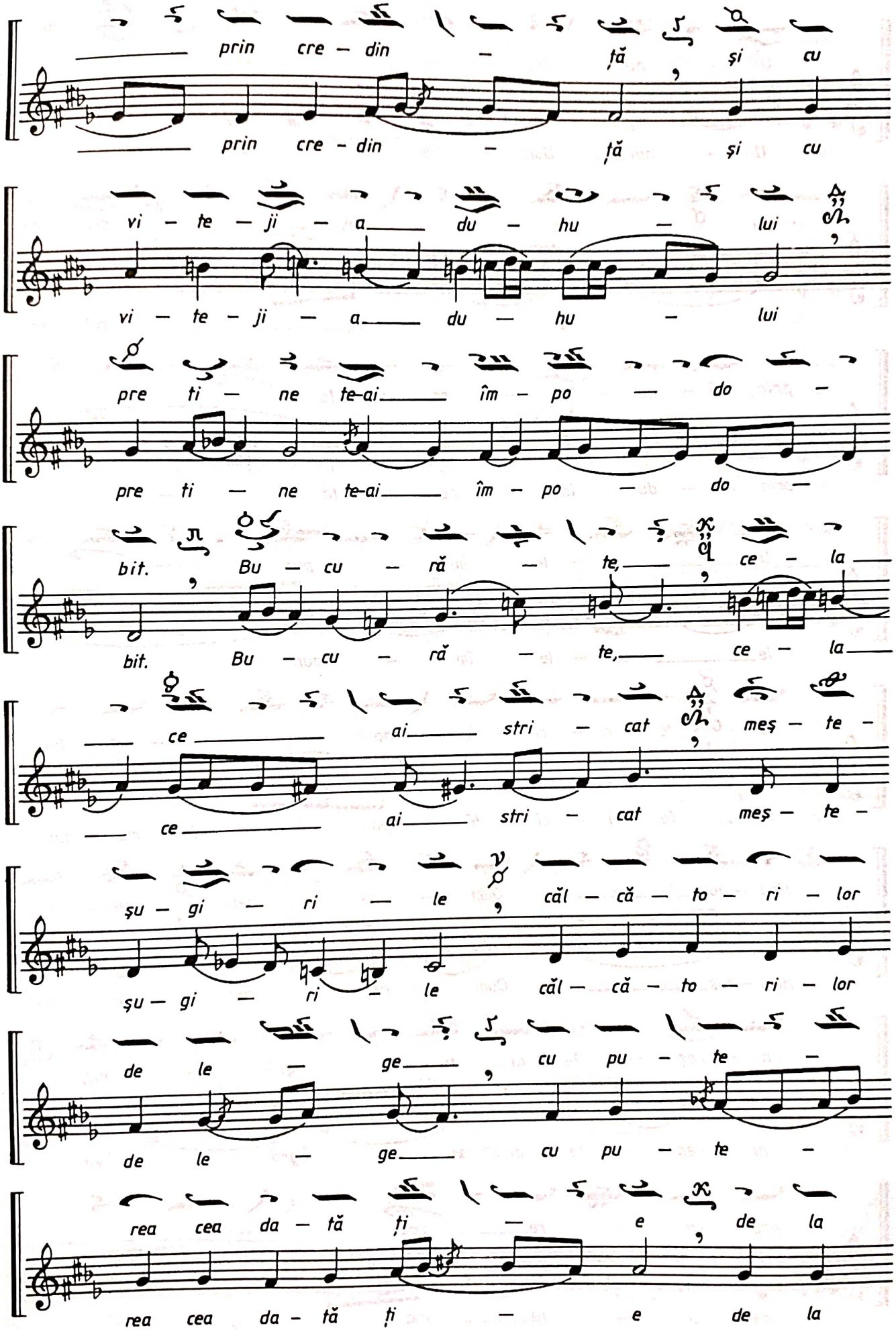
prin cre – din – ță și cu
prin cre – din – ță și cu
vi – te – ji – a du – hu – lui
vi – te – ji – a du – hu – lui
pre ti – ne te-ai îm – po – do –
pre ti – ne te-ai îm – po – do –
bit. Bu – cu – ră – te, ce – la
bit. Bu – cu – ră – te, ce – la
ce ai stri – cat meș – te –
ce ai stri – cat meș – te –
șu – gi – ri – le, căl – că – to – ri – lor
șu – gi – ri – le căl – că – to – ri – lor
de le – ge cu pu – te –
de le – ge cu pu – te –
rea cea da – tă ți – e de la
rea cea da – tă ți – e de la

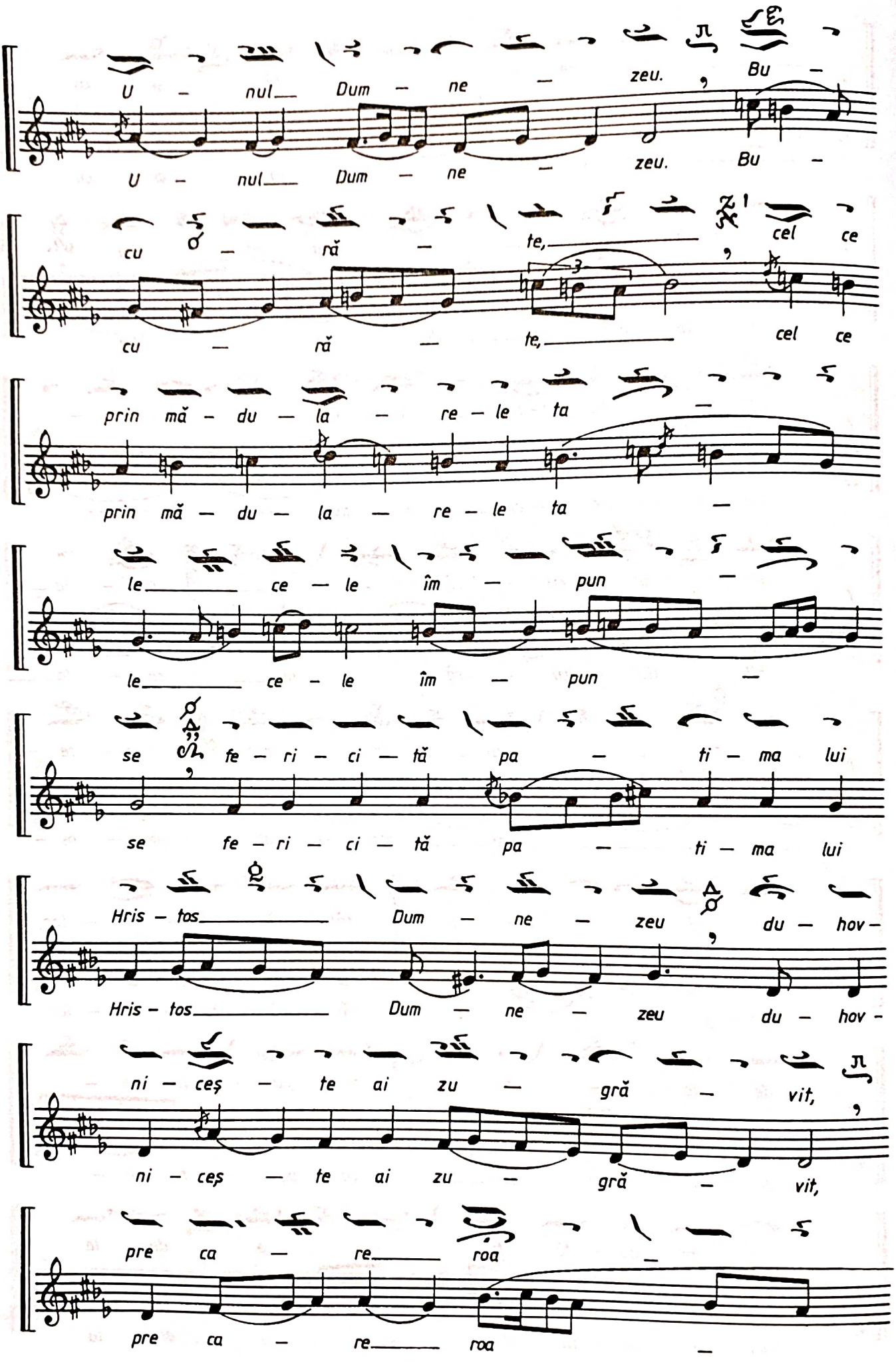
U – nul Dum – ne – zeu, Bu –
U – nul Dum – ne – zeu. Bu –
cu – nă – te, cel ce
cu – nă – te, cel ce
prin mă – du – la – re – le ta –
prin mă – du – la – re – le ta –
le ce – le îm – pun –
le ce – le îm – pun –
se fe – ri – ci – tă pa – ti – ma lui
se fe – ri – ci – tă pa – ti – ma lui
Hris – tos Dum – ne – zeu du – hov –
Hris – tos Dum – ne – zeu du – hov –
ni – ceș – te ai zu – gră – vit,
ni – ceș – te ai zu – gră – vit,
pre ca – re roa –
pre ca – re roa –

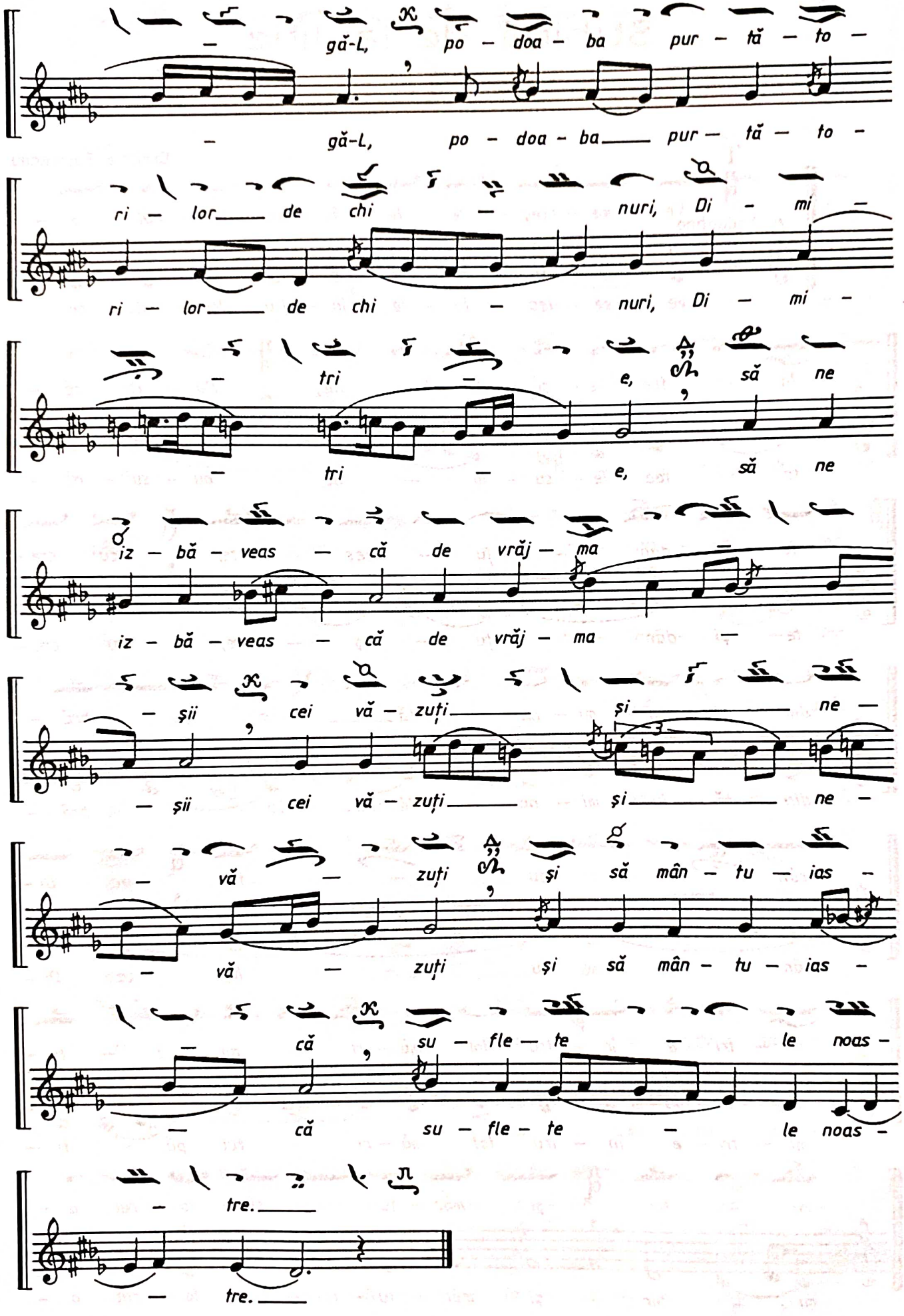
– gă-L, po – doa – ba pur – tă – to –
– gă-L, po – doa – ba pur – tă – to –
ri – lor de chi – nuri, Di – mi –
ri – lor de chi – nuri, Di – mi –
– tri – e, să ne
– tri – e, să ne
iz – bă – veas – că de vrăj – ma
iz – bă – veas – că de vrăj – ma
– şii cei vă – zuţi şi ne –
– şii cei vă – zuţi şi ne –
– vă – zuţi şi să mân – tu – ias –
– vă – zuţi şi să mân – tu – ias –
– că su – fle – te – le noas –
– că su – fle – te – le noas –
– tre.
– tre.

Stihirā de la litie

glasul I Pa

Dimitrie Suceveanu

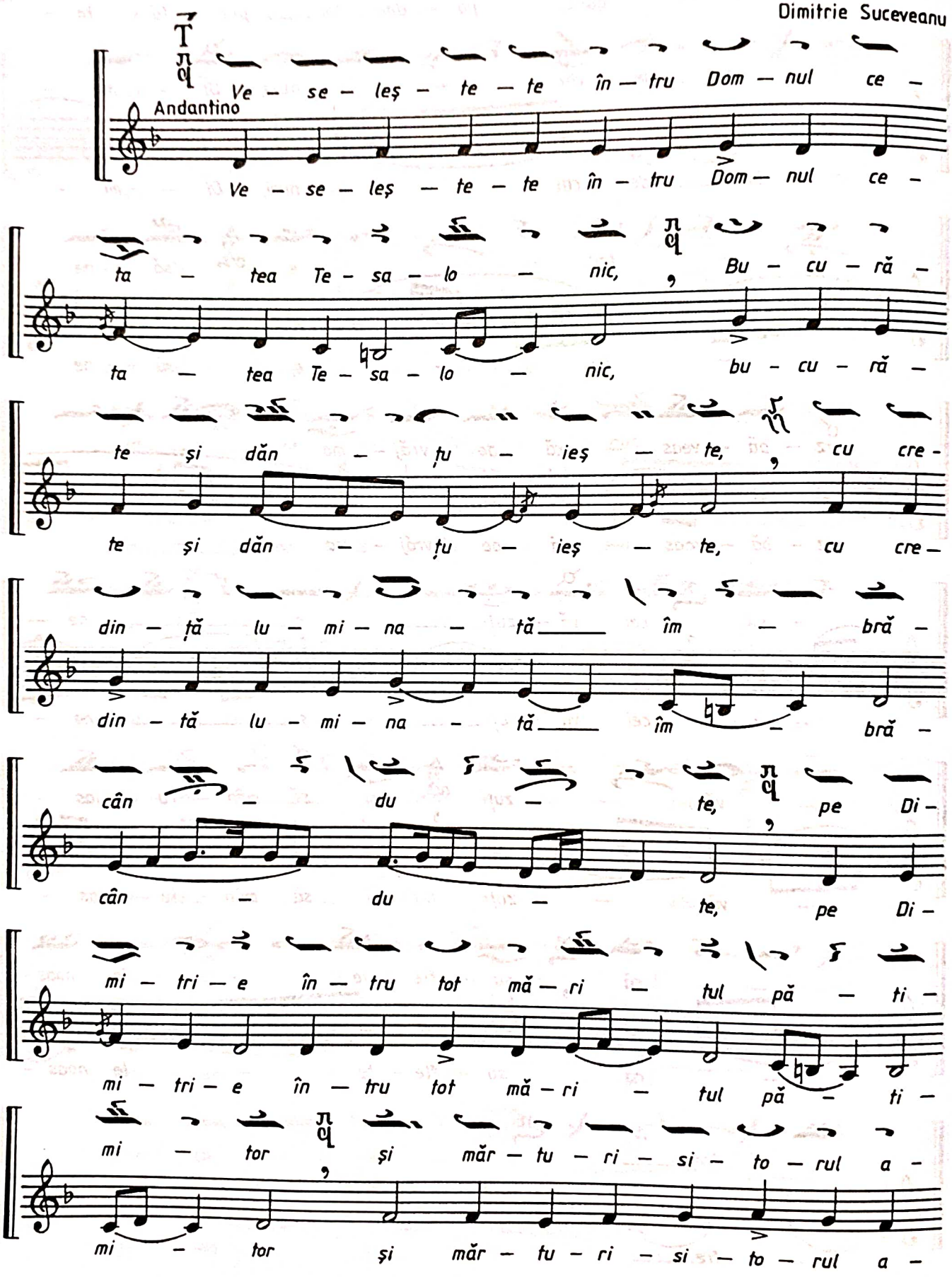

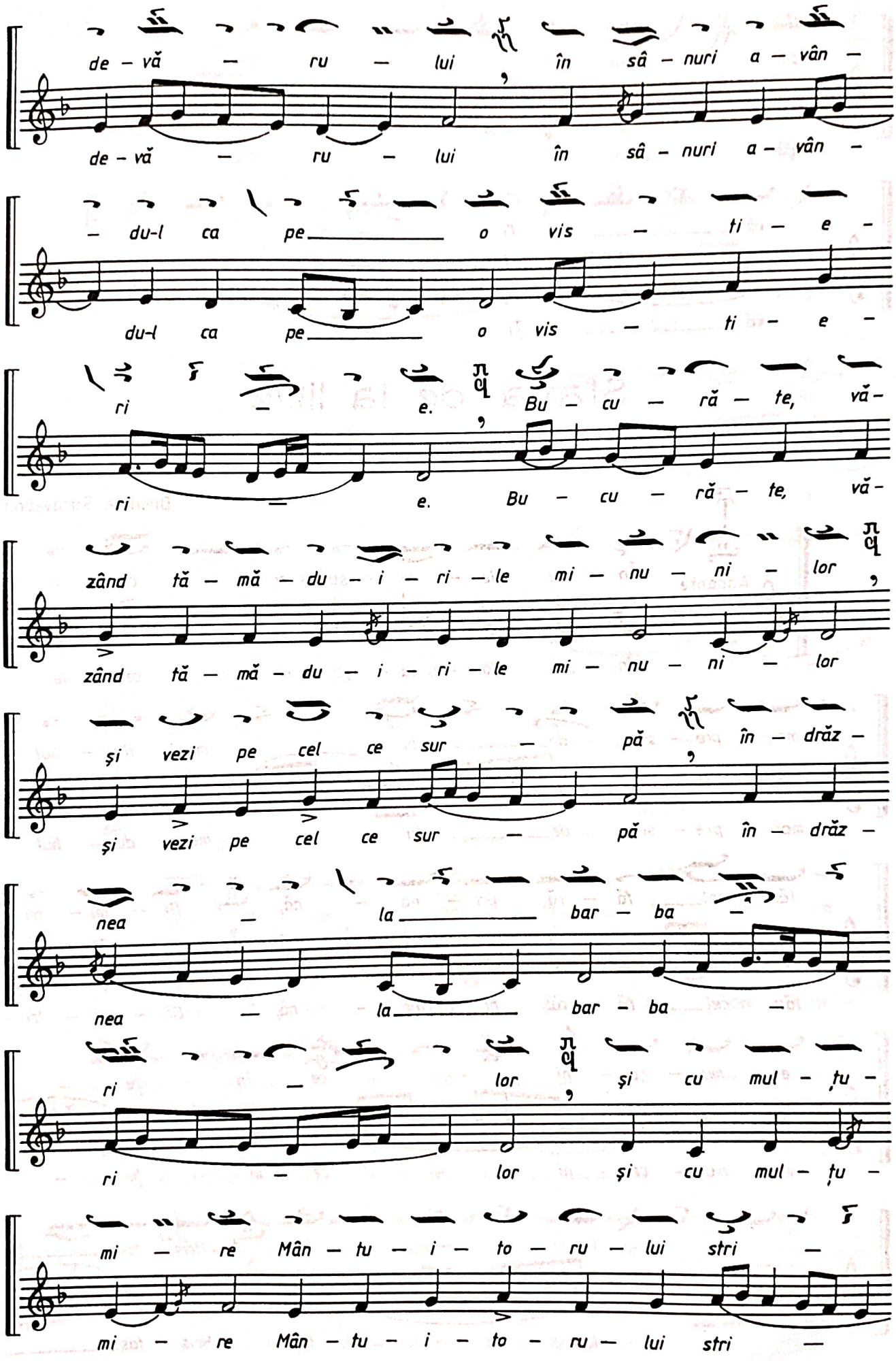
de – vă – ru – lui în sâ – nuri a – vân –
de – vă – ru – lui în sâ – nuri a – vân –
– du-l ca pe o vis – ti – e –
du-l ca pe o vis – ti – e –
ri – e. Bu – cu – ră – te, vă –
ri – e. Bu – cu – ră – te, vă –
zând tă – mă – du – i – ri – le mi – nu – ni – lor
zând tă – mă – du – i – ri – le mi – nu – ni – lor
și vezi pe cel ce sur – pă în – drăz –
și vezi pe cel ce sur – pă în – drăz –
nea – la bar – ba –
nea – la bar – ba –
ri – lor și cu mul – ți –
ri – lor și cu mul – ți –
mi – re Mân – tu – i – to – ru – lui stri –
mi – re Mân – tu – i – to – ru – lui stri –

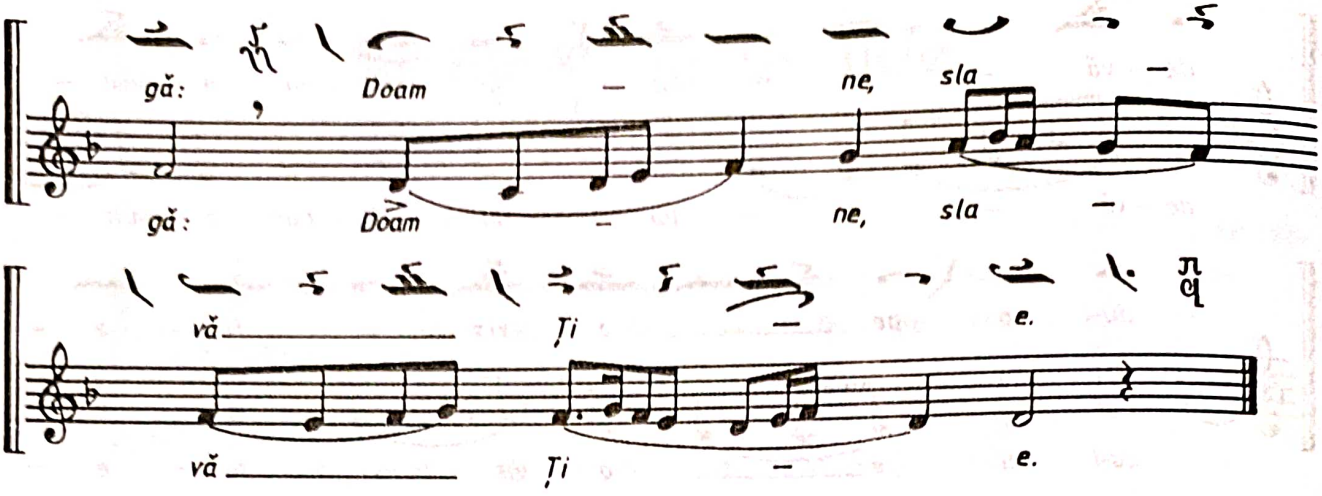

Slava de la litie

glasul II Di

Dimitrie Suceveanu

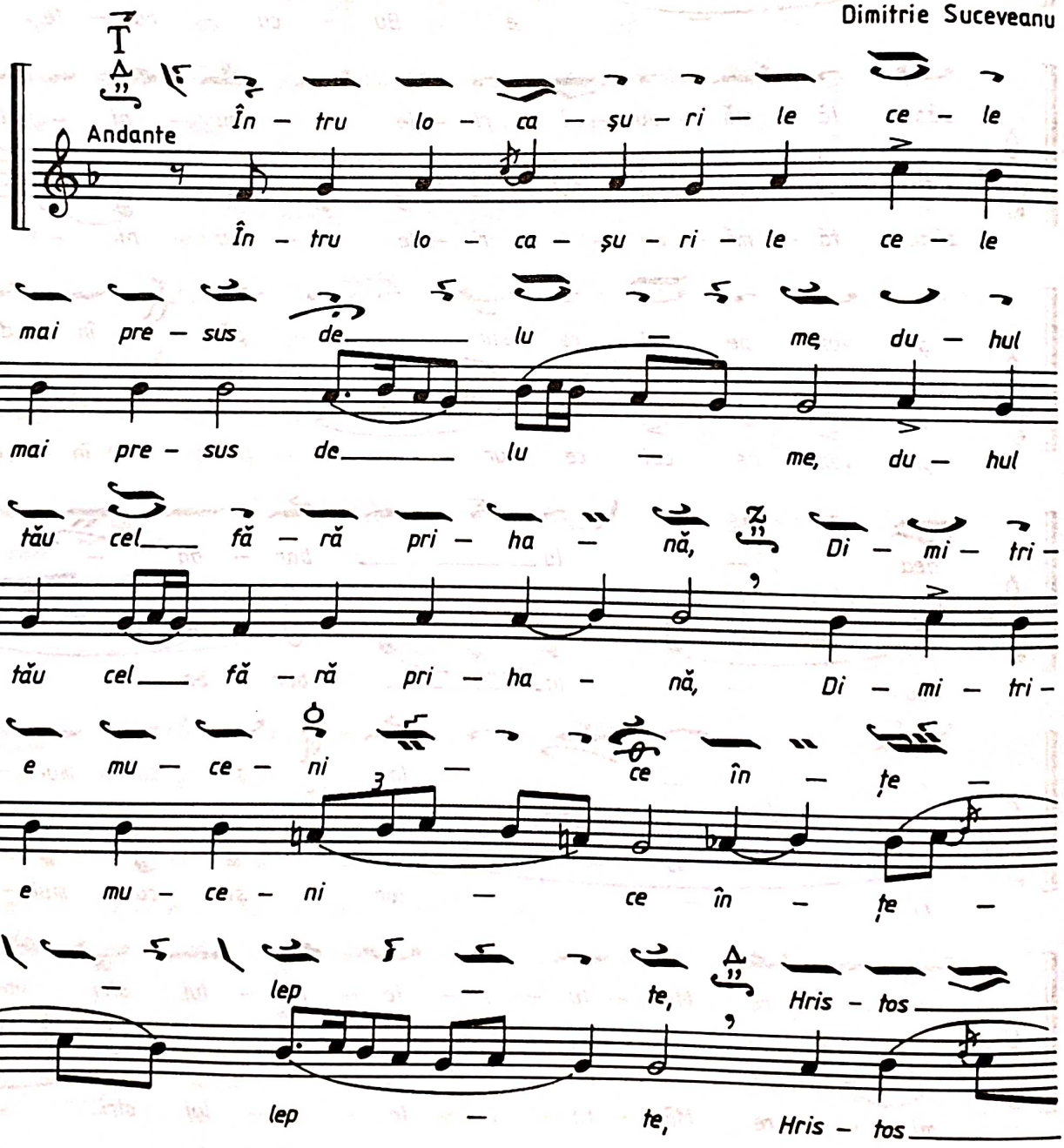

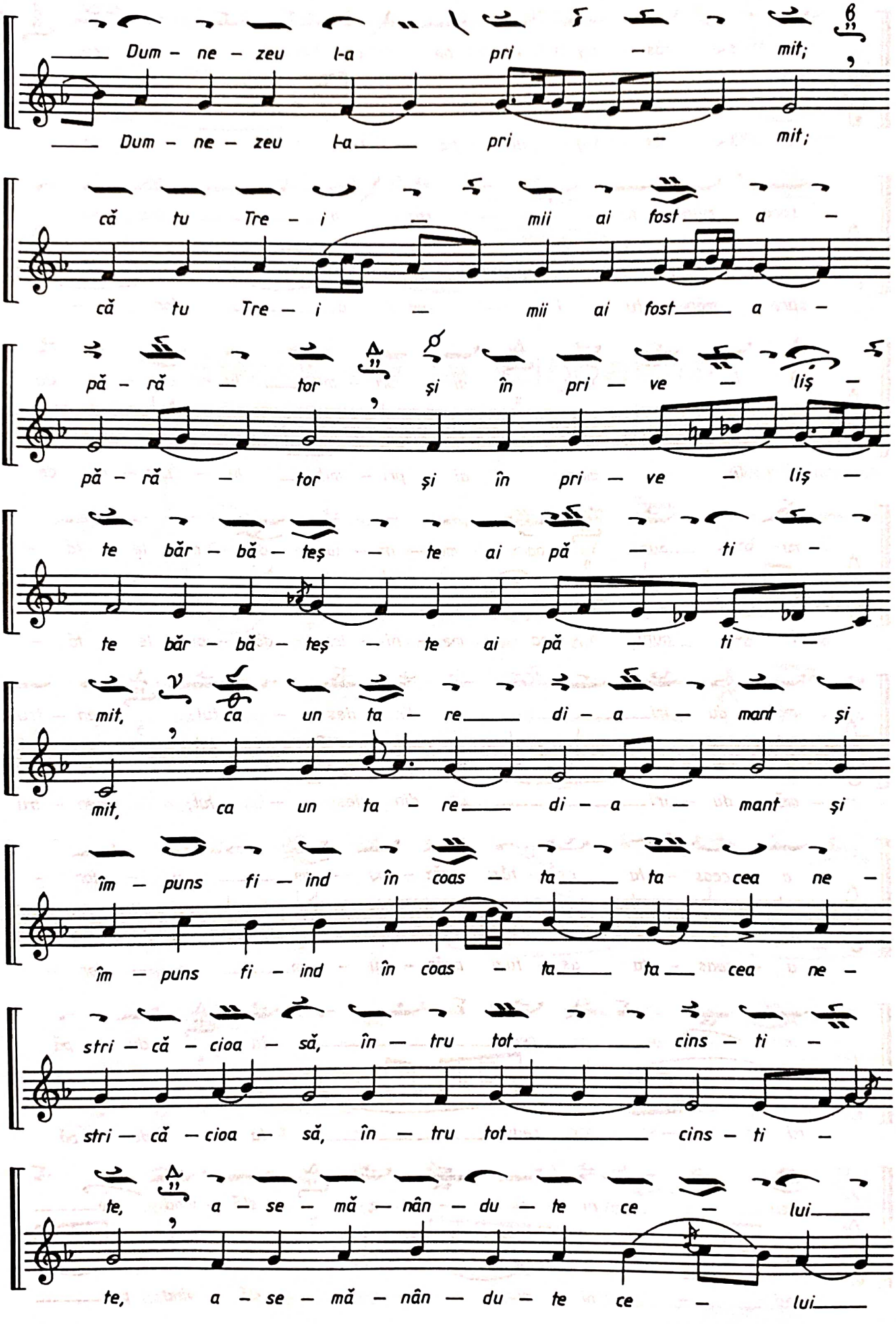
Dum – ne – zeu l-a pri – mit;
Dum – ne – zeu l-a pri – mit;
că tu Tre – i – mii ai fost a –
că tu Tre – i – mii ai fost a –
pă – că – tor și în pri – ve – liș –
pă – că – tor și în pri – ve – liș –
te băr – bă – teș – te ai pă – ti –
te băr – bă – teș – te ai pă – ti –
mit, ca un ta – re di – a – mant și
mit, ca un ta – re di – a – mant și
îm – puns fi – ind în coas – ta ta cea ne –
îm – puns fi – ind în coas – ta ta cea ne –
stri – că – cioa – să, în – tru tot cins – ti –
stri – că – cioa – să, în – tru tot cins – ti –
te, a – se – mă – nân – du – te ce – lui
te, a – se – mă – nân – du – te ce – lui

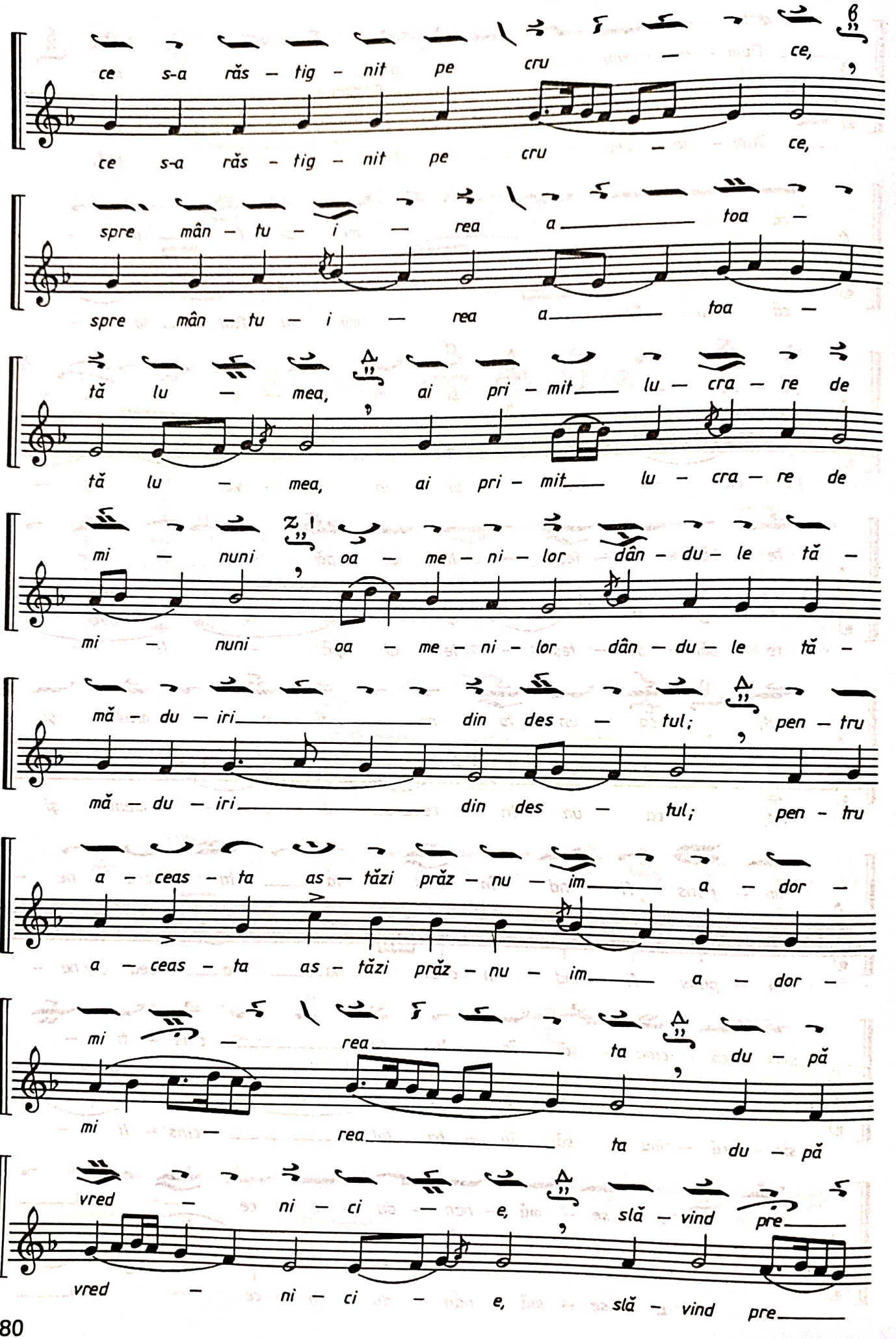
ce s-a răs - tig - nit pe cru - ce,
ce s-a răs - tig - nit pe cru - ce,
spre mân - tu - i - rea a toa -
spre mân - tu - i - rea a toa -
tă lu - mea, ai pri - mit lu - cra - re de
tă lu - mea, ai pri - mit lu - cra - re de
mi - nuni oa - me - ni - lor dân - du - le tă -
mi - nuni oa - me - ni - lor dân - du - le tă -
mă - du - iri din des - tul; pen - tru
mă - du - iri din des - tul; pen - tru
a - ceas - ta as - tăzi prăz - nu - im a - dor -
a - ceas - ta as - tăzi prăz - nu - im a - dor -
mi - rea ta du - pă
mi - rea ta du - pă
vred - ni - ci - e, slă - vind pre
vred - ni - ci - e, slă - vind pre

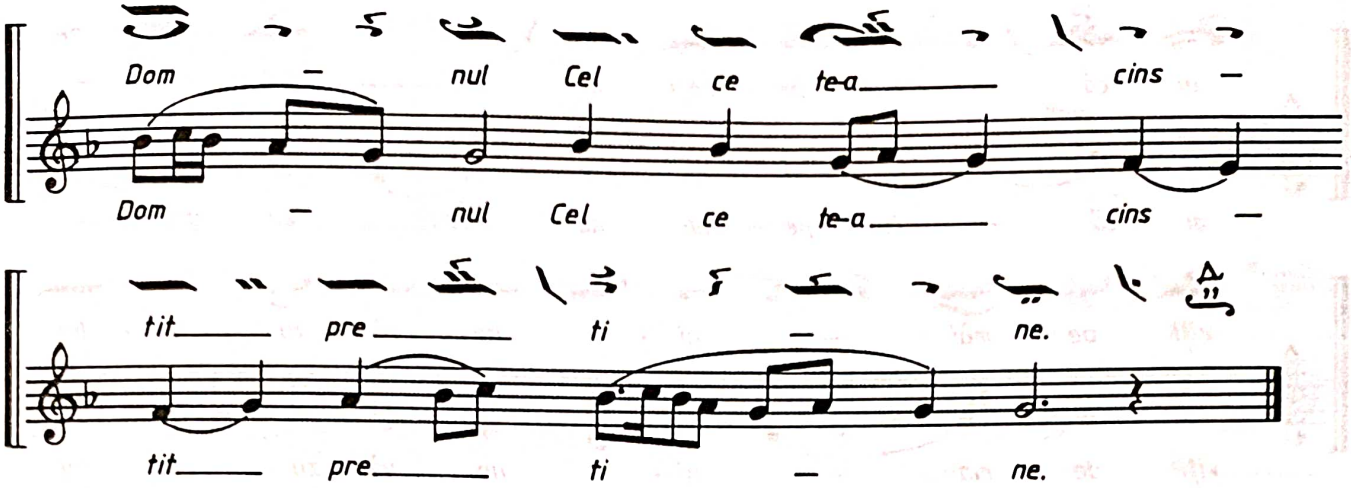

Slava de la stihoavnă

glasul VIII Ni

Dimitrie Suceveanu

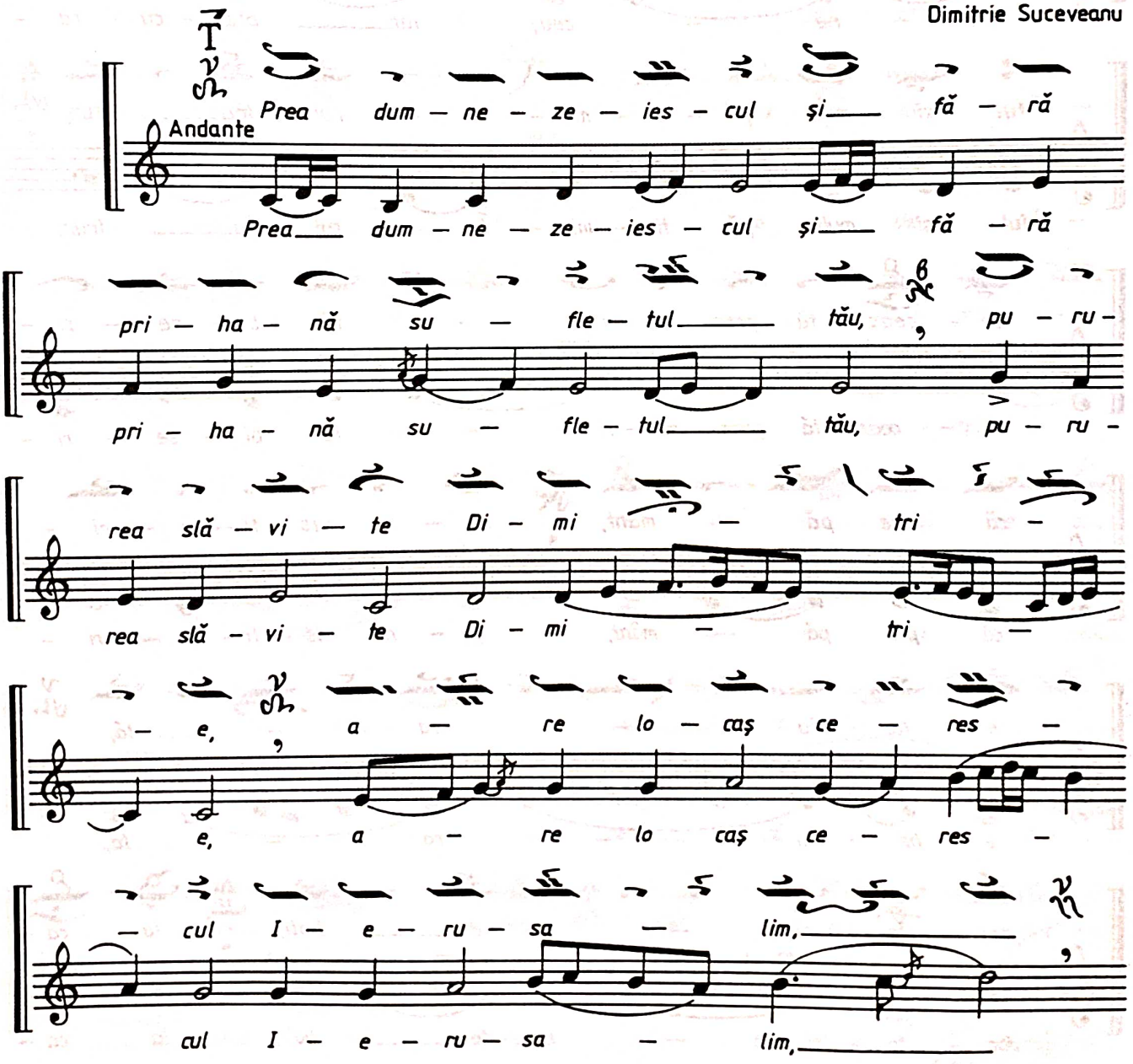

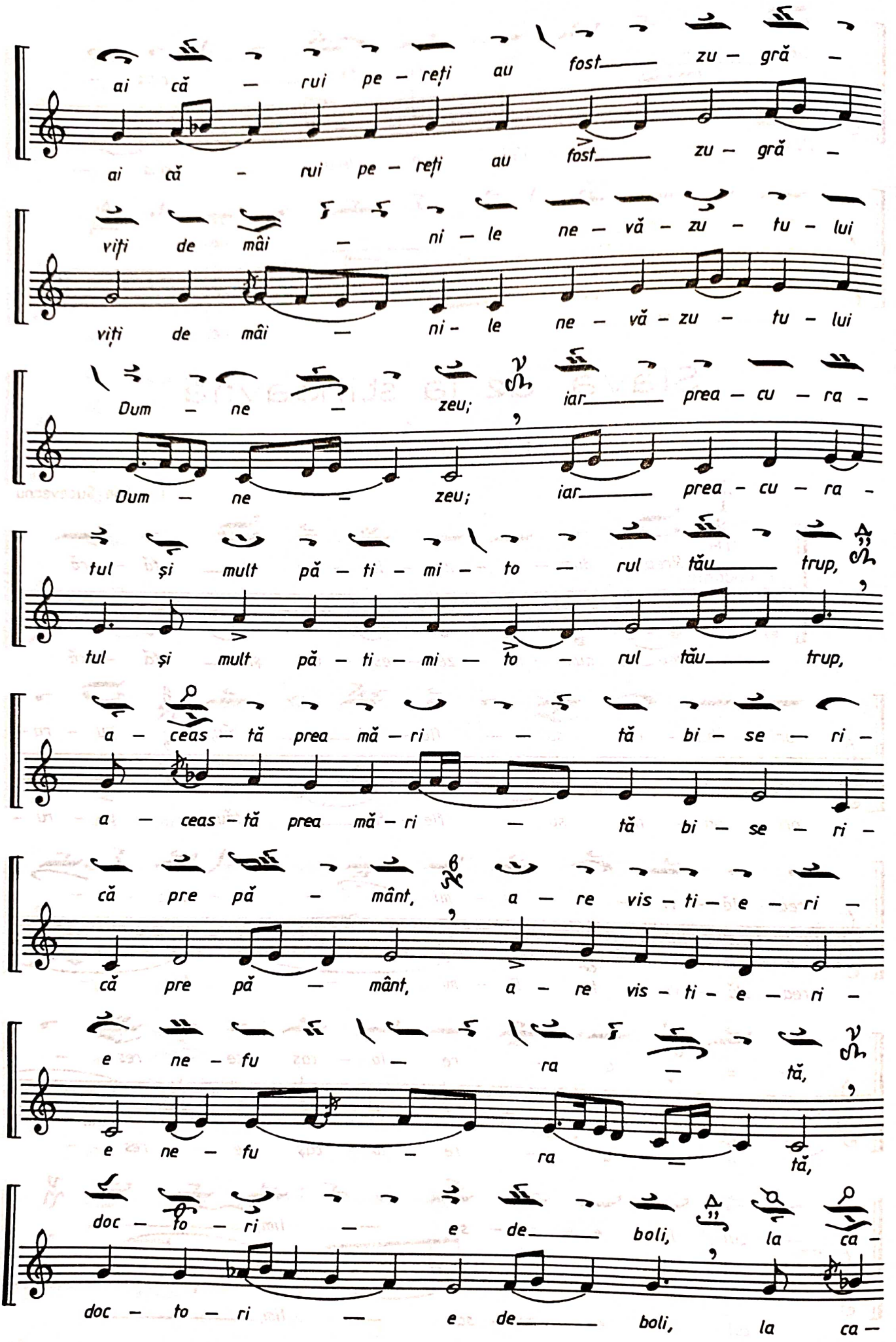
ai că – rui pe – reți au fost zu – gră –
ai că – rui pe – reți au fost zu – gră –
viți de mâi – ni – le ne – vă – zu – tu – lui
viți de mâi – ni – le ne – vă – zu – tu – lui
Dum – ne – zeu; iar prea – cu – ra –
Dum – ne – zeu; iar prea – cu – ra –
tul și mult pă – ti – mi – to – rul tău trup,
tul și mult pă – ti – mi – to – rul tău trup,
a – ceas – tă prea mă – ri – tă bi – se – ri –
a – ceas – tă prea mă – ri – tă bi – se – ri –
că pre pă – mânt, a – re vis – ti – e – ri –
că pre pă – mânt, a – re vis – ti – e – ri –
e ne – fu – ra – tă,
e ne – fu – ra – tă,
doc – to – ri – e de boli, la ca –
doc – to – ri – e de boli, la ca –

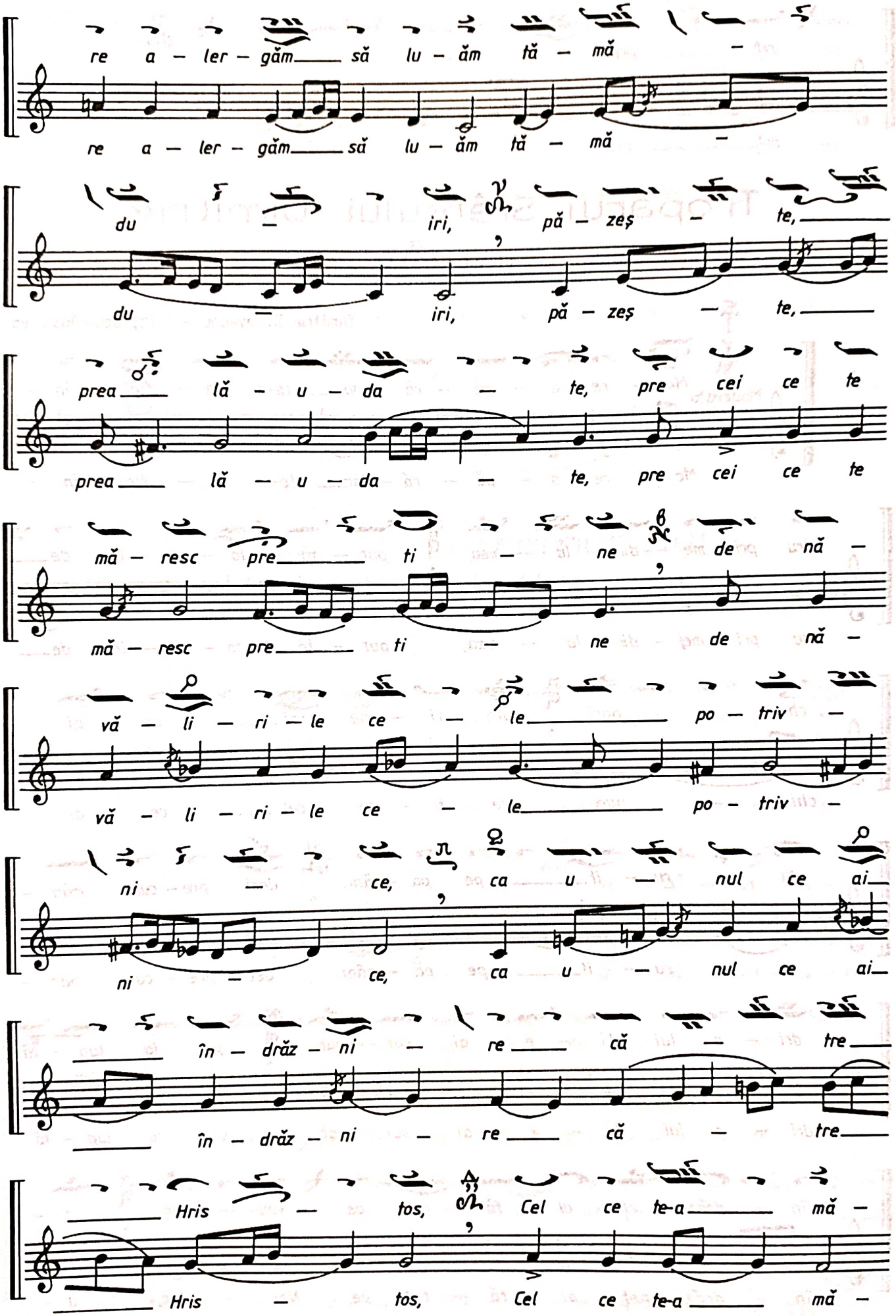
re a – ler – găm să lu – ăm tă – mă –
re a – ler – găm să lu – ăm tă – mă –
du – iri, pă – zeș – te,
du – iri, pă – zeș – te,
prea lă – u – da – te, pre cei ce te
prea lă – u – da – te, pre cei ce te
mă – resc pre ti – ne de nă –
mă – resc pre ti – ne de nă –
vă – li – ri – le ce – le po – triv –
vă – li – ri – le ce – le po – triv –
ni – ce, ca u – nul ce ai
ni – ce, ca u – nul ce ai
în – drăz – ni – re că – tre
în – drăz – ni – re că – tre
Hris – tos, Cel ce te-a mă –
Hris – tos, Cel ce te-a mă –

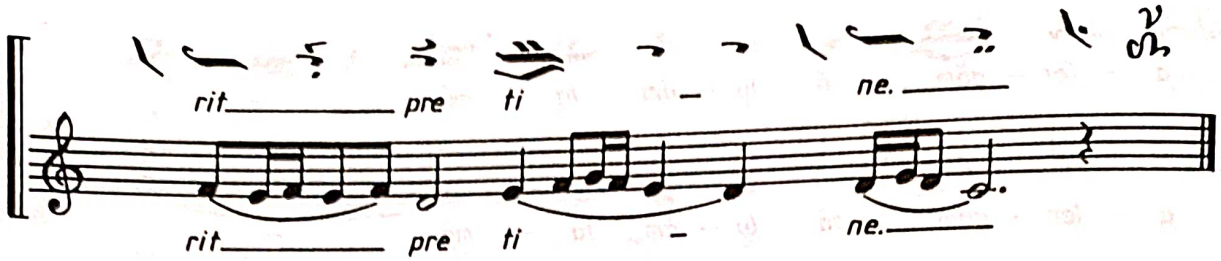

Troparul Sfântului Dimitrie

glasul III Ga

Dimitrie Suceveanu — I. Popescu-Pasărea

Moderato

Ma – re a – pă – ră – tor te-a a – flat în –
tru pri – mej – dii lu – mea, pur – tă – to – ru – le de–
chi – nuri, pre ti – ne cel ce ai
bi – ru – it pe pă – gâni; deci pre – cum mân –
dri – a lui Li – e ai sur – pat și la lup – tă
în – drăz – neț ai fă – cut pe Nes – tor, a –

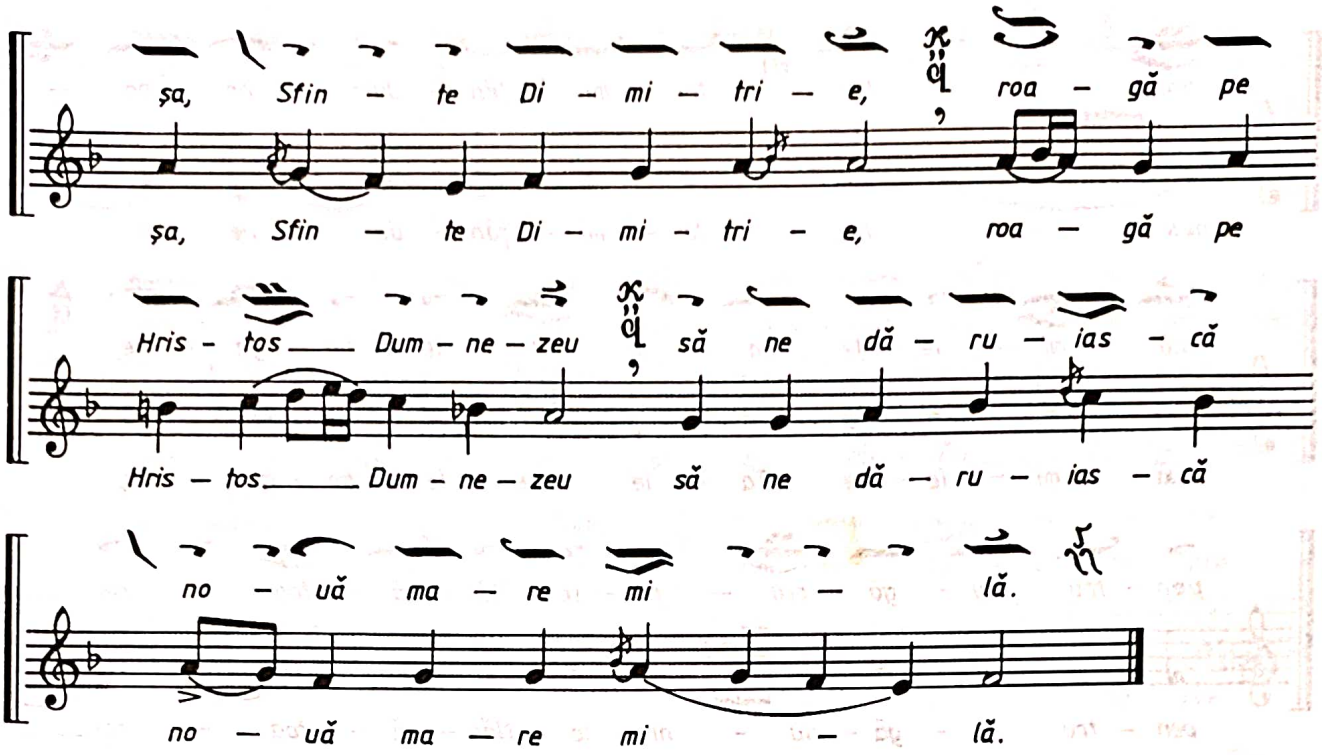

Troparul Cutremurului

glasul VIII Ni

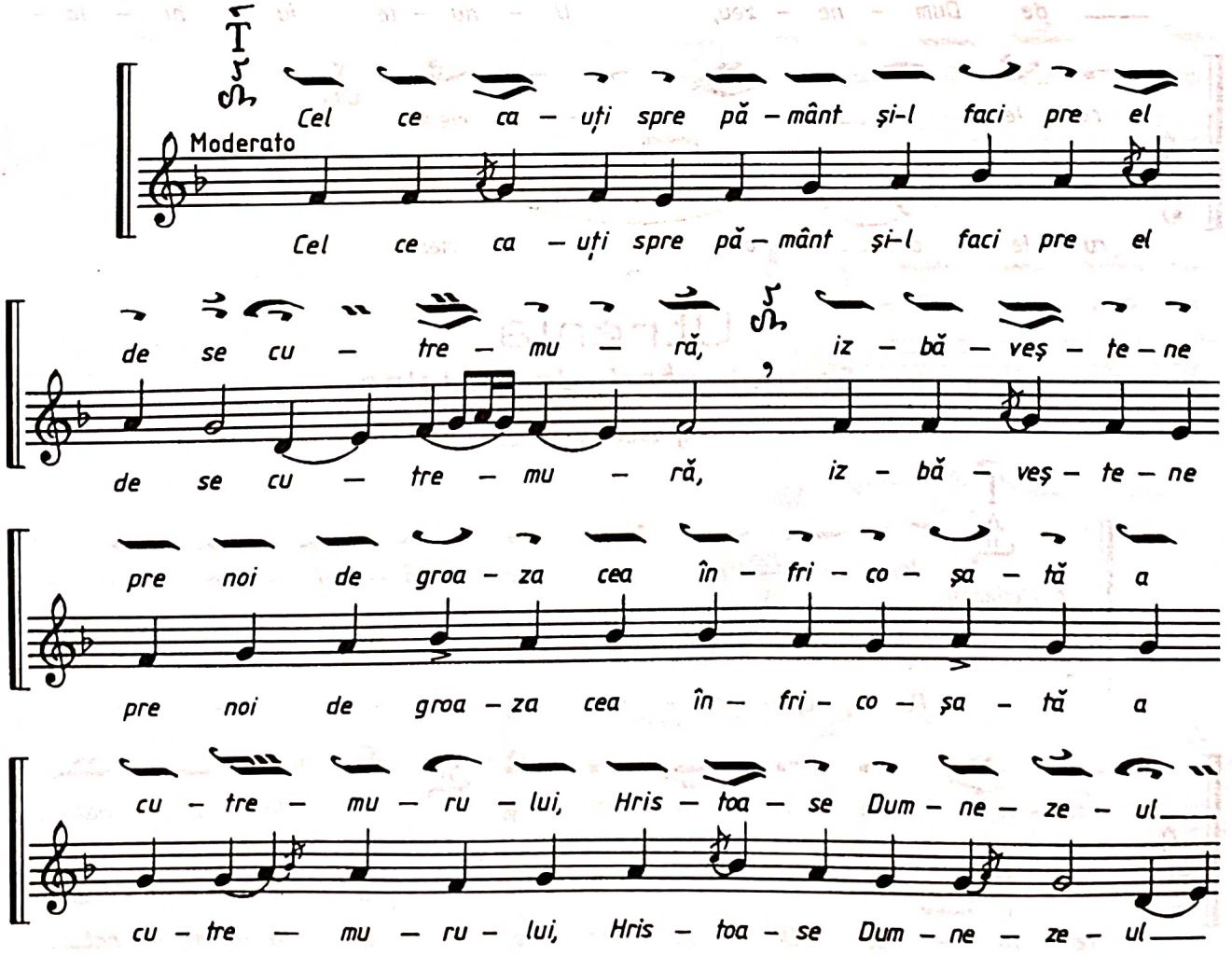

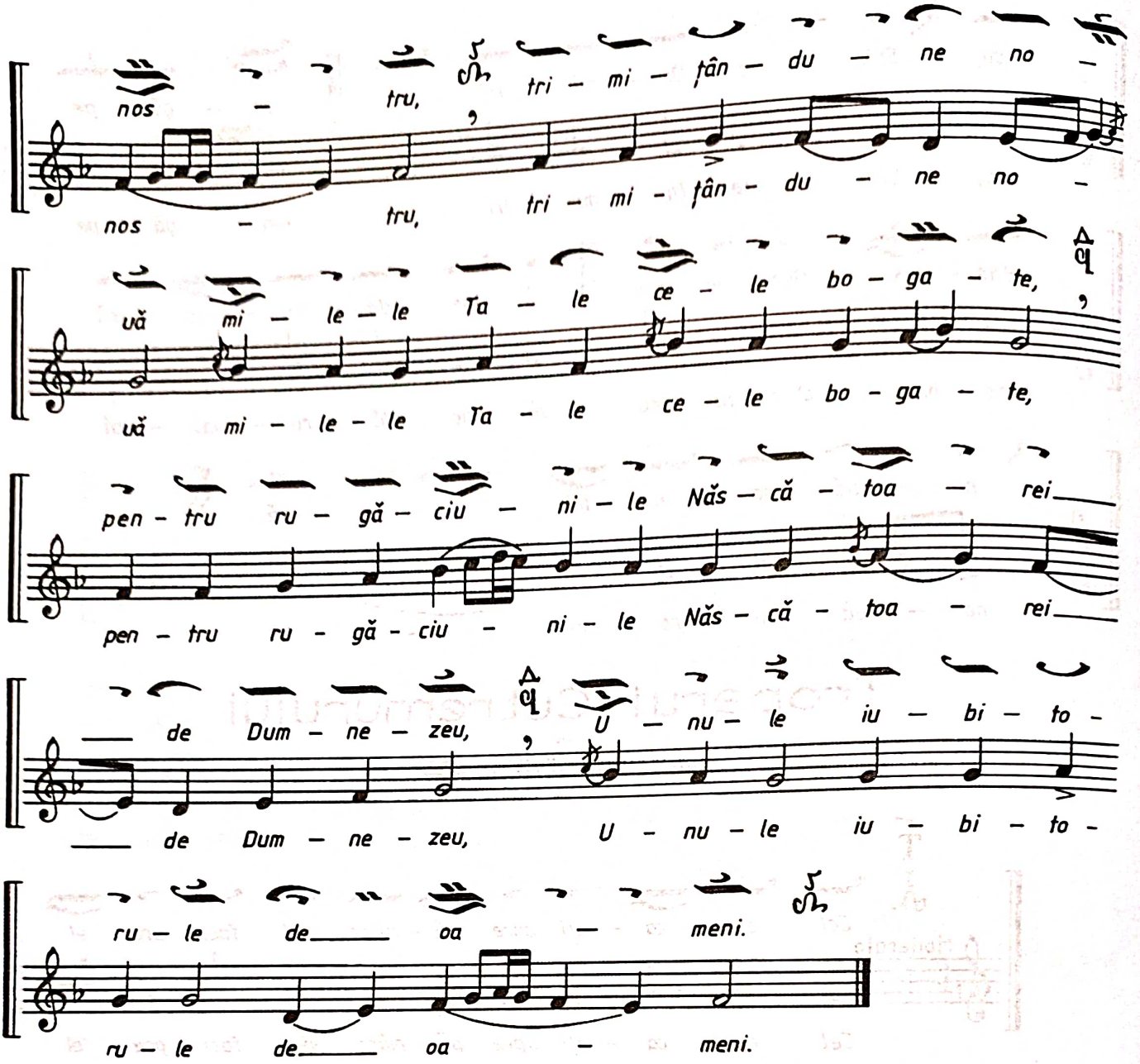

Utrenia

Primul rând de sedelne

glasul IV Di

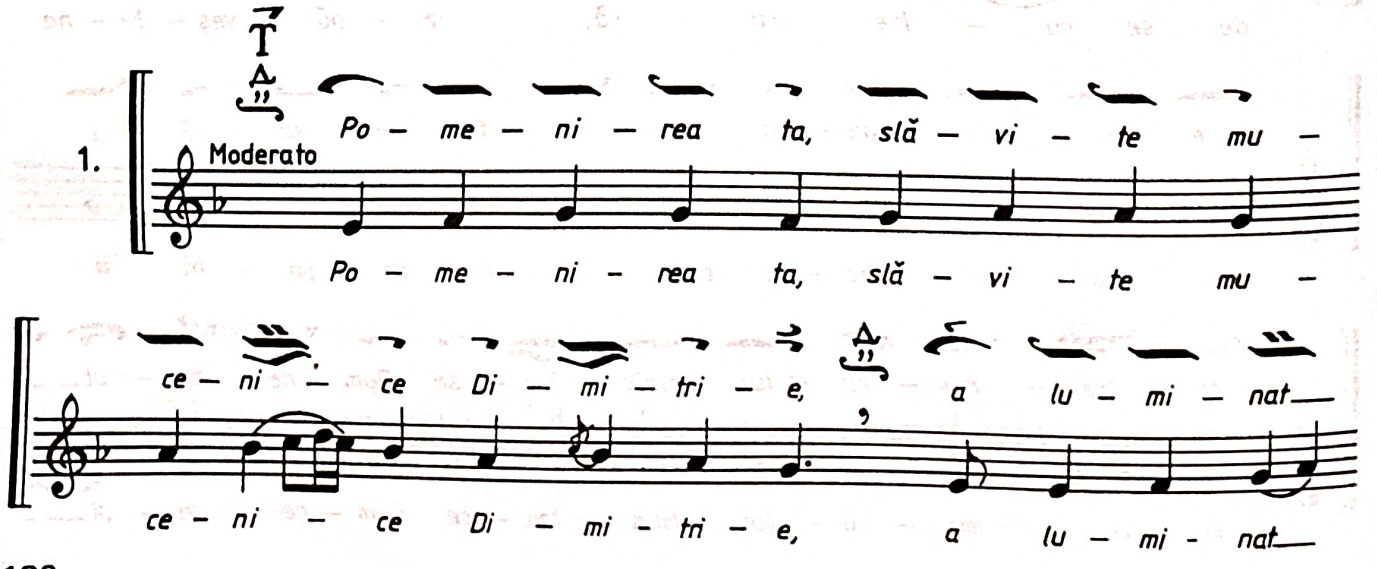

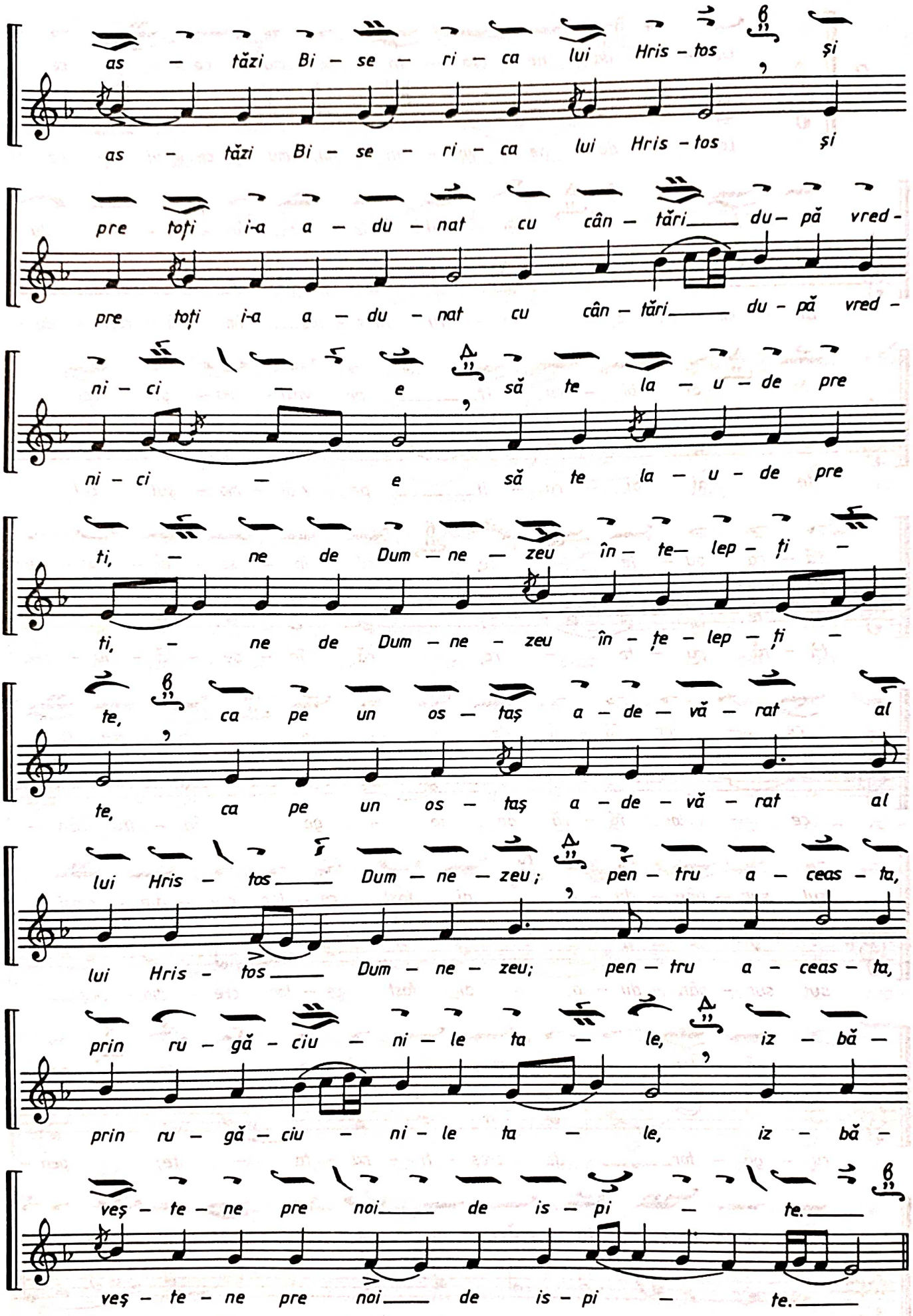

Slavă... Şi acum... asemenea

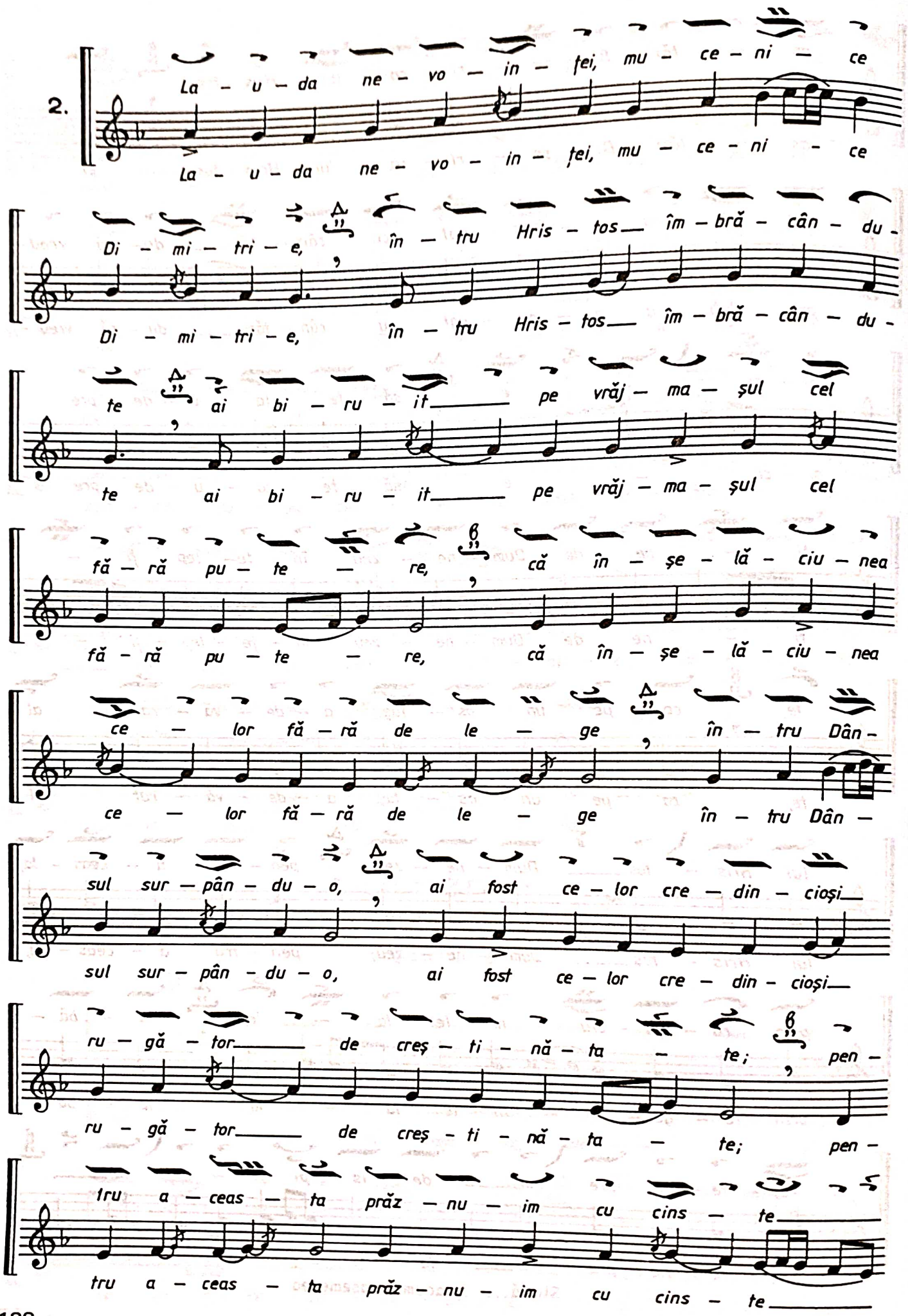
2.
La - u - da ne - vo - in - ței, mu - ce - ni - ce
La - u - da ne - vo - in - ței, mu - ce - ni - ce
Di - mi - tri - e, în - tru Hris - tos îm - bră - cân - du -
Di - mi - tri - e, în - tru Hris - tos îm - bră - cân - du -
te ai bi - ru - it pe vrăj - ma - șul cel
te ai bi - ru - it pe vrăj - ma - șul cel
fă - ră pu - te - re, că în - șe - lă - ciu - nea
fă - ră pu - te - re, că în - șe - lă - ciu - nea
ce - lor fă - ră de le - ge în - tru Dân -
ce - lor fă - ră de le - ge în - tru Dân -
sul sur - pân - du - o, ai fost ce - lor cre - din - cioși
sul sur - pân - du - o, ai fost ce - lor cre - din - cioși
ru - gă - tor de creș - ti - nă - ta - te; pen -
ru - gă - tor de creș - ti - nă - ta - te; pen -
tru a - ceas - ta prăz - nu - im cu cins - te
tru a - ceas - ta prăz - nu - im cu cins - te

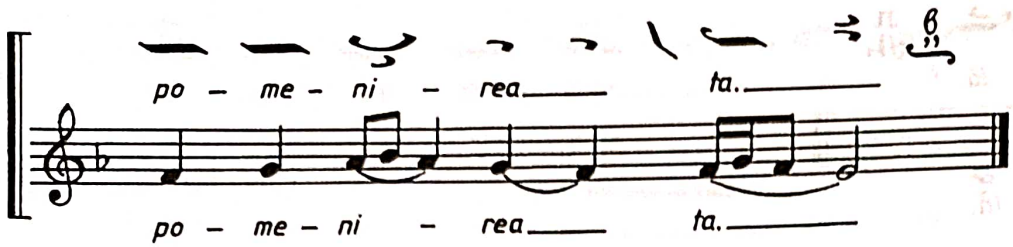

Al II-lea rând de Sedelne

Sedealna I Glasul IV (după „Arătatu-te-ai astăzi lumii")

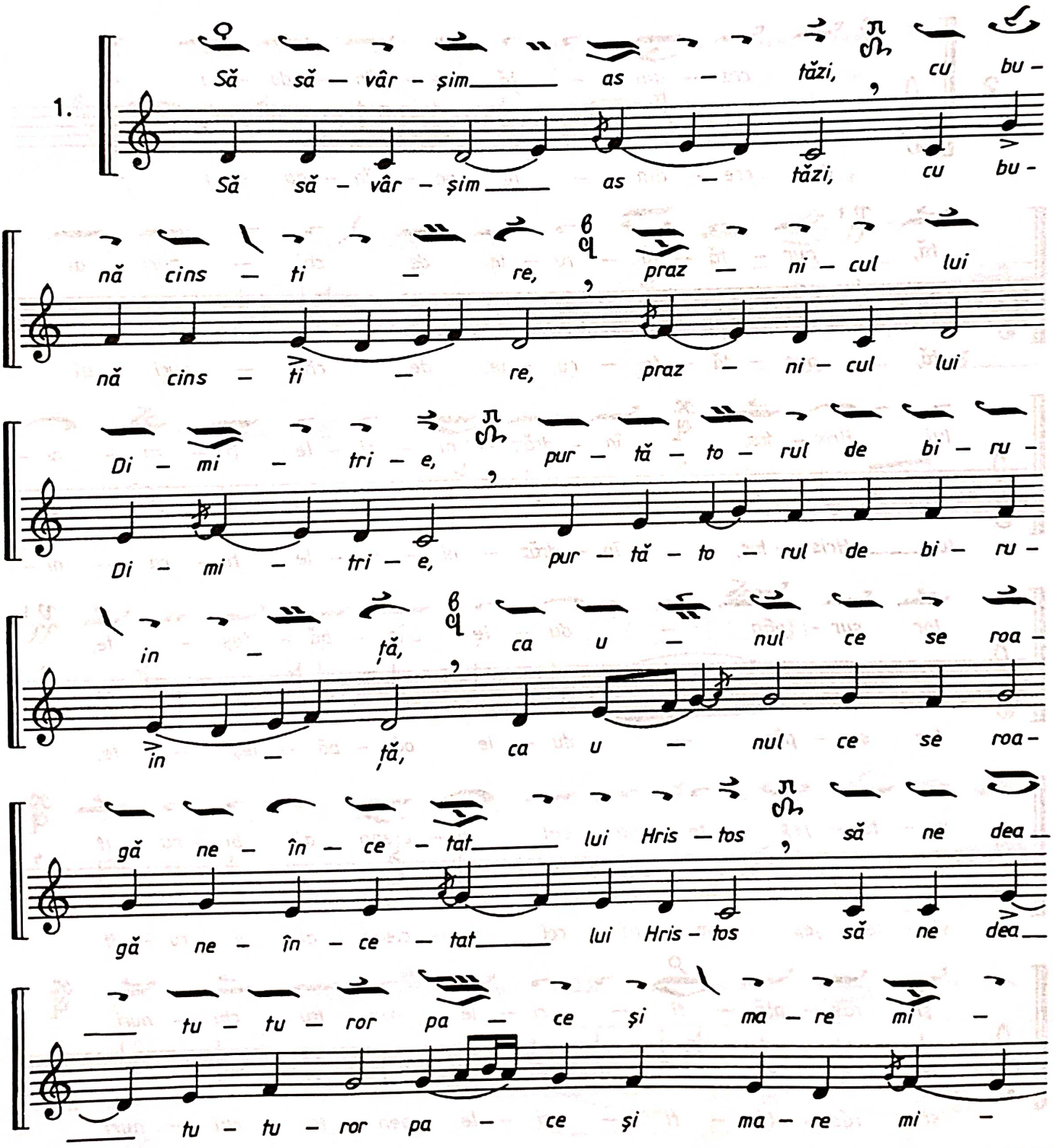



Slavă... Şi acum...

glasul V

2.

Cu cre – din – ţă ne – în – do – i –
Cu cre – din – ţă ne – în – do – i –

tă, pur – tă – to – ru – le de chi – nuri al
tă, pur – tă – to – ru – le de chi – nuri al

lui Hris – tos, în – drăz – ni – ri – le ti – ra – ni –
lui Hris – tos, în – drăz – ni – ri – le ti – ra – ni –

lor sur – pân – du – le băr – bă – teş – te,
lor sur – pân – du – le băr – bă – teş – te,

vi – te – jeş – te pe cel vi – clean ai bi – ru – it
vi – te – jeş – te pe cel vi – clean ai bi – ru – it

şi răs – plă – ti – ri – le pen – tru chi – nuri
şi răs – plă – ti – ri – le pen – tru chi – nuri

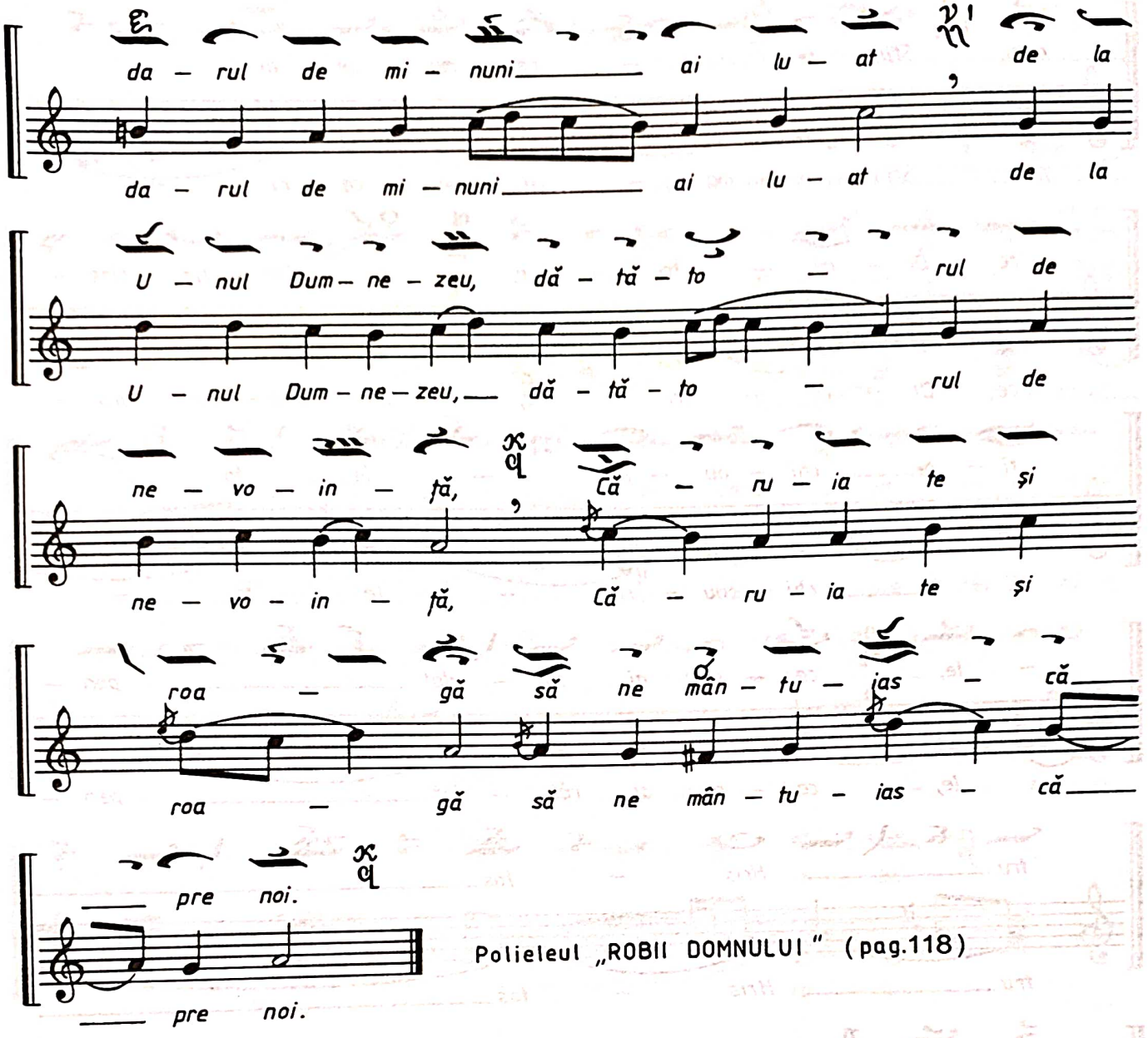

Polieleul „ROBII DOMNULUI" (pag.118)

Mărimurile Sfântului

glasul I Pa

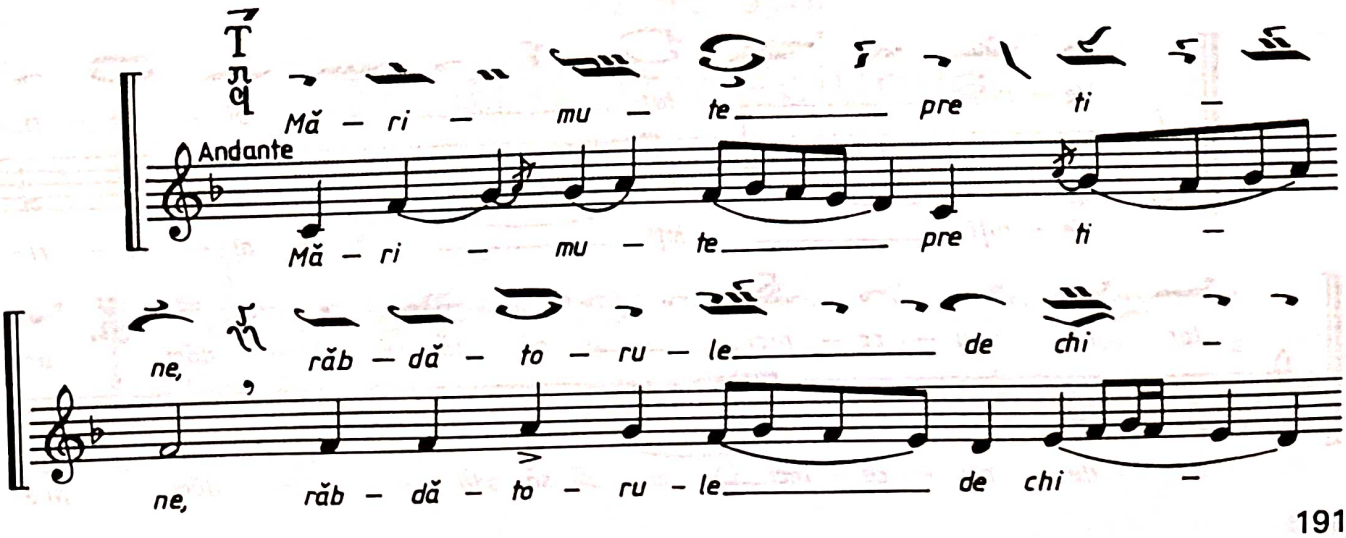

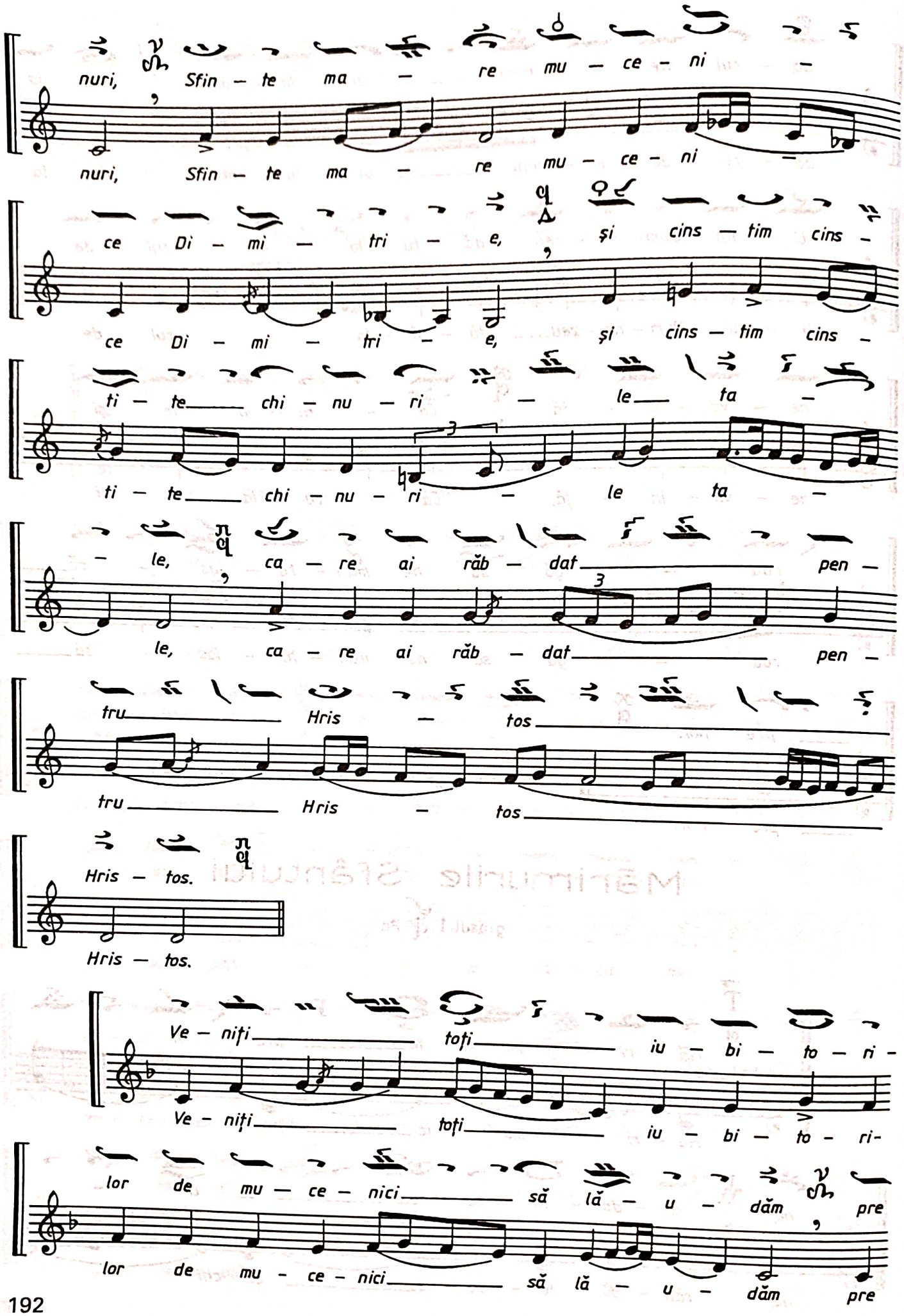
nuri, Sfin – te ma – re mu – ce – ni –
nuri, Sfin – te ma – re mu – ce – ni –
ce Di – mi – tri – e, și cins – tim cins –
ce Di – mi – tri – e, și cins – tim cins –
ti – te chi – nu – ri – le ta –
ti – te chi – nu – ri – le ta –
– le, ca – re ai răb – dat pen –
le, ca – re ai răb – dat pen –
tru Hris – tos
tru Hris – tos
Hris – tos.
Hris – tos.
Ve – niți toți iu – bi – to – ri –
Ve – niți toți iu – bi – to – ri –
lor de mu – ce – nici să lă – u – dăm pre
lor de mu – ce – nici să lă – u – dăm pre

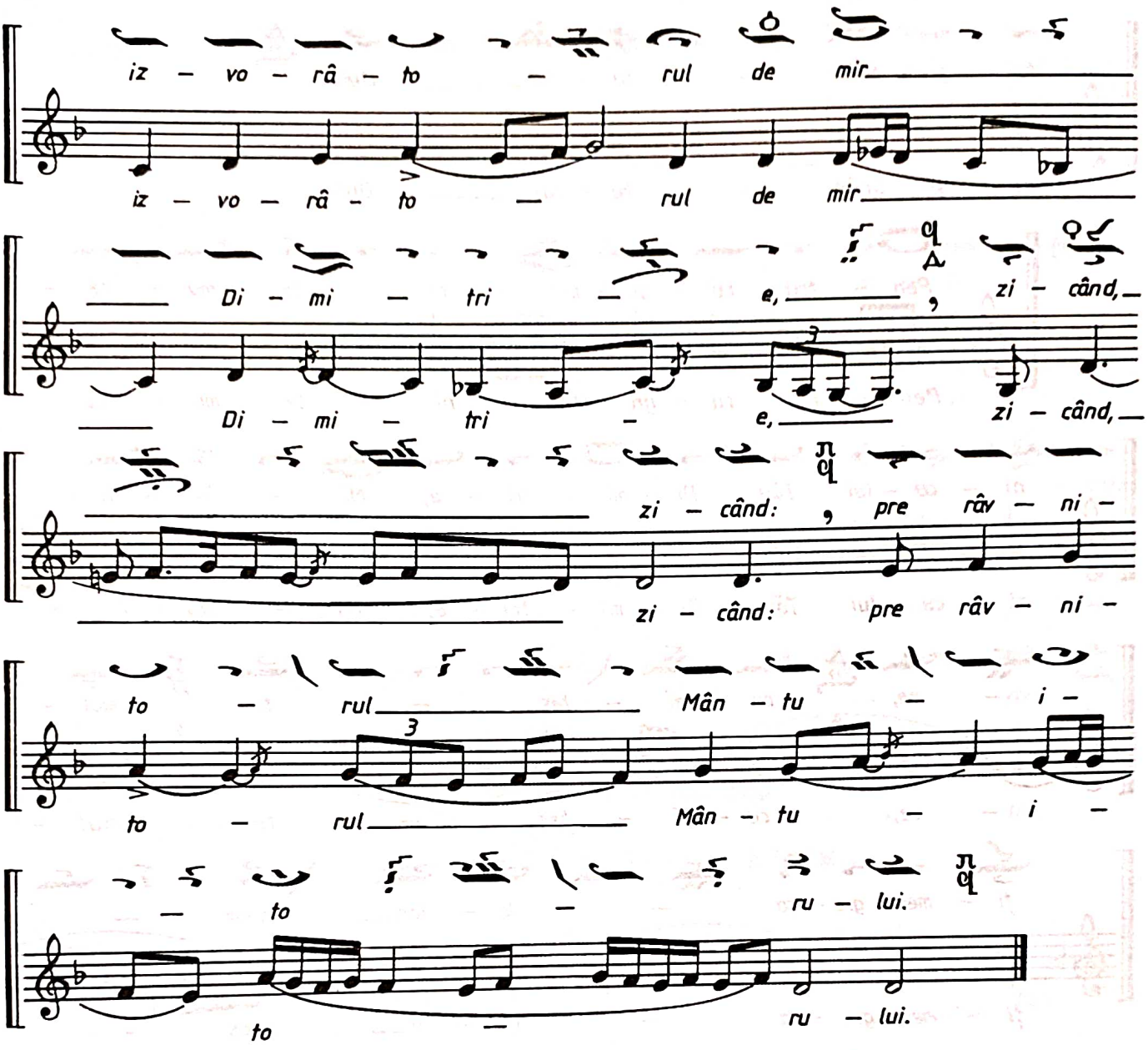

Slavă... Şi acum... (p. 94)
Antifonul I al glasului IV,
Prochimen, Sf. evanghelie,
Ps. 50, apoi:

Pentru rugăciunile

glasul II Di-

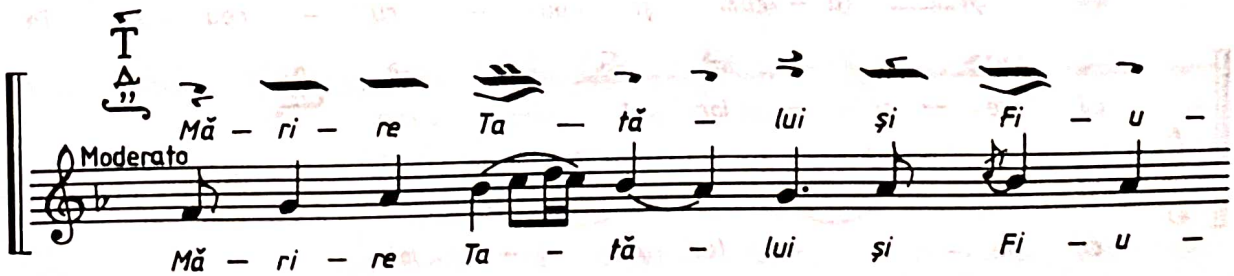

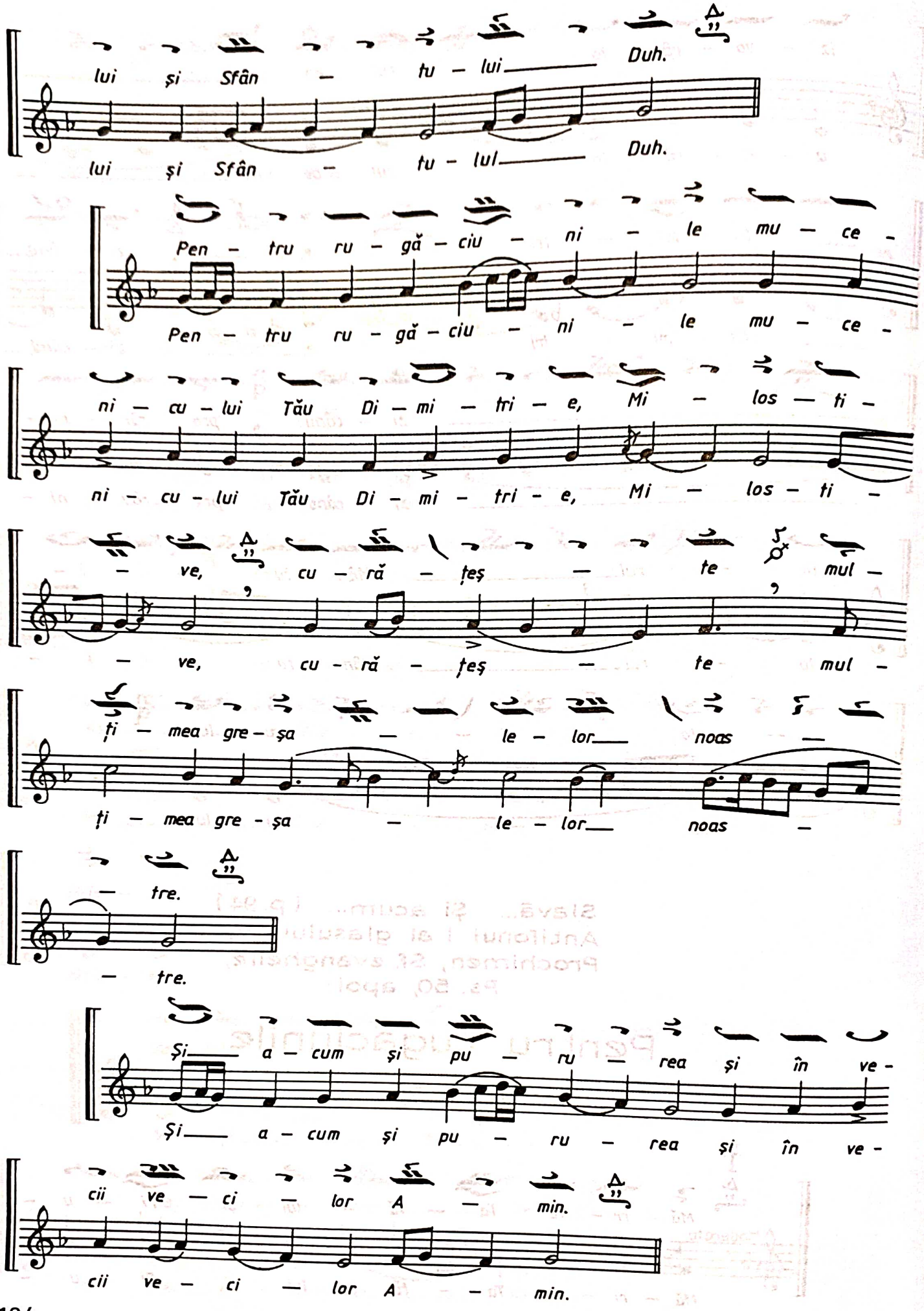
lui şi Sfân – tu – lui Duh.
lui şi Sfân – tu – lui Duh.
Pen – tru ru – gă – ciu – ni – le mu – ce –
Pen – tru ru – gă – ciu – ni – le mu – ce –
ni – cu – lui Tău Di – mi – tri – e, Mi – los – ti –
ni – cu – lui Tău Di – mi – tri – e, Mi – los – ti –
– ve, cu – ră – ţeş – te mul –
– ve, cu – ră – ţeş – te mul –
ţi – mea gre – şa – le – lor noas –
ţi – mea gre – şa – le – lor noas –
– tre.
– tre.
Şi a – cum şi pu – ru – rea şi în ve –
Şi a – cum şi pu – ru – rea şi în ve –
cii ve – ci – lor A – min.
cii ve – ci – lor A – min.

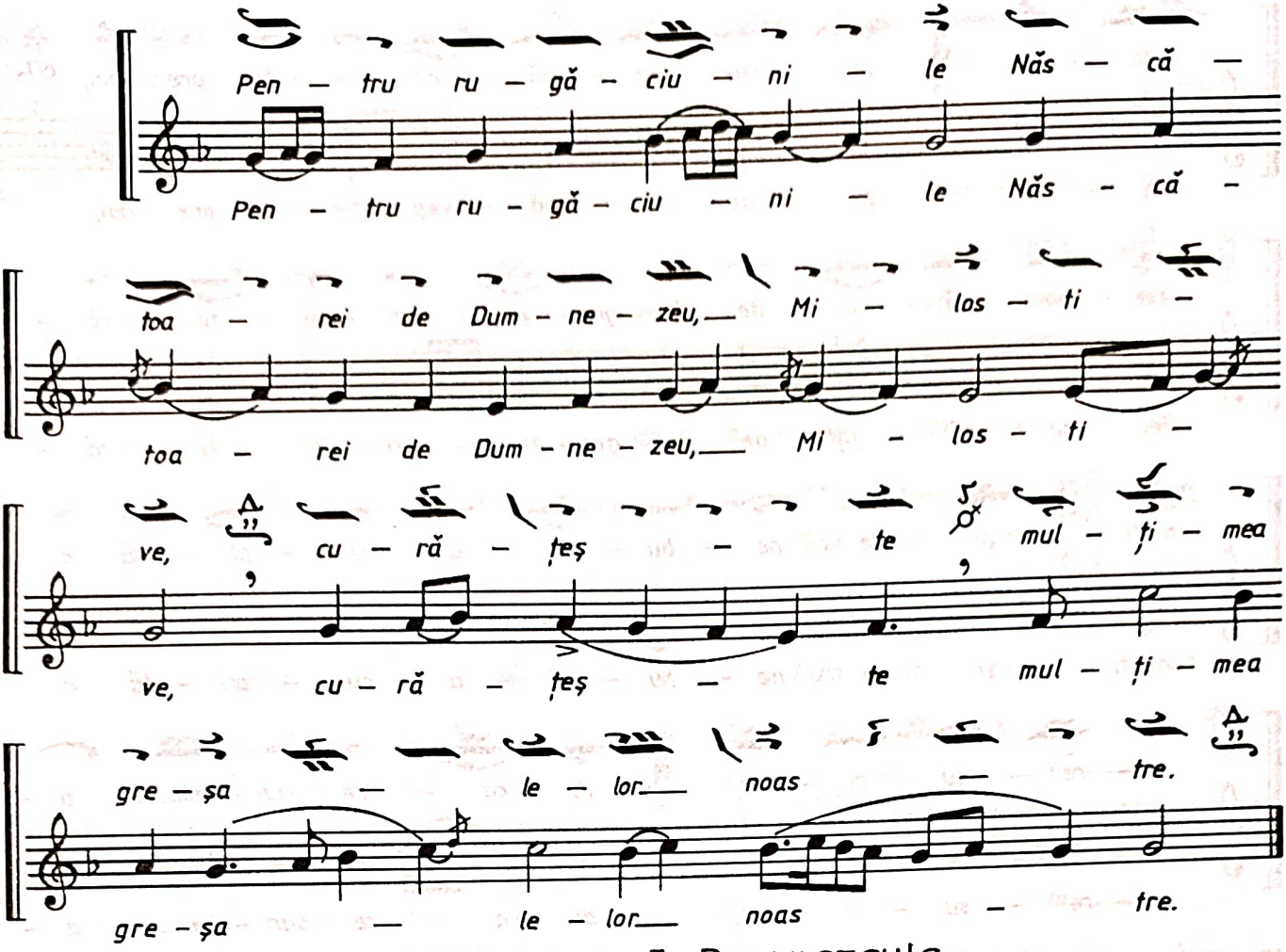

Miluiește-mă, Dumnezeule...
(vezi Slava de la Litie)

Laudele

Stihiri pe glasul V (după "Bucură-te, cămara...")

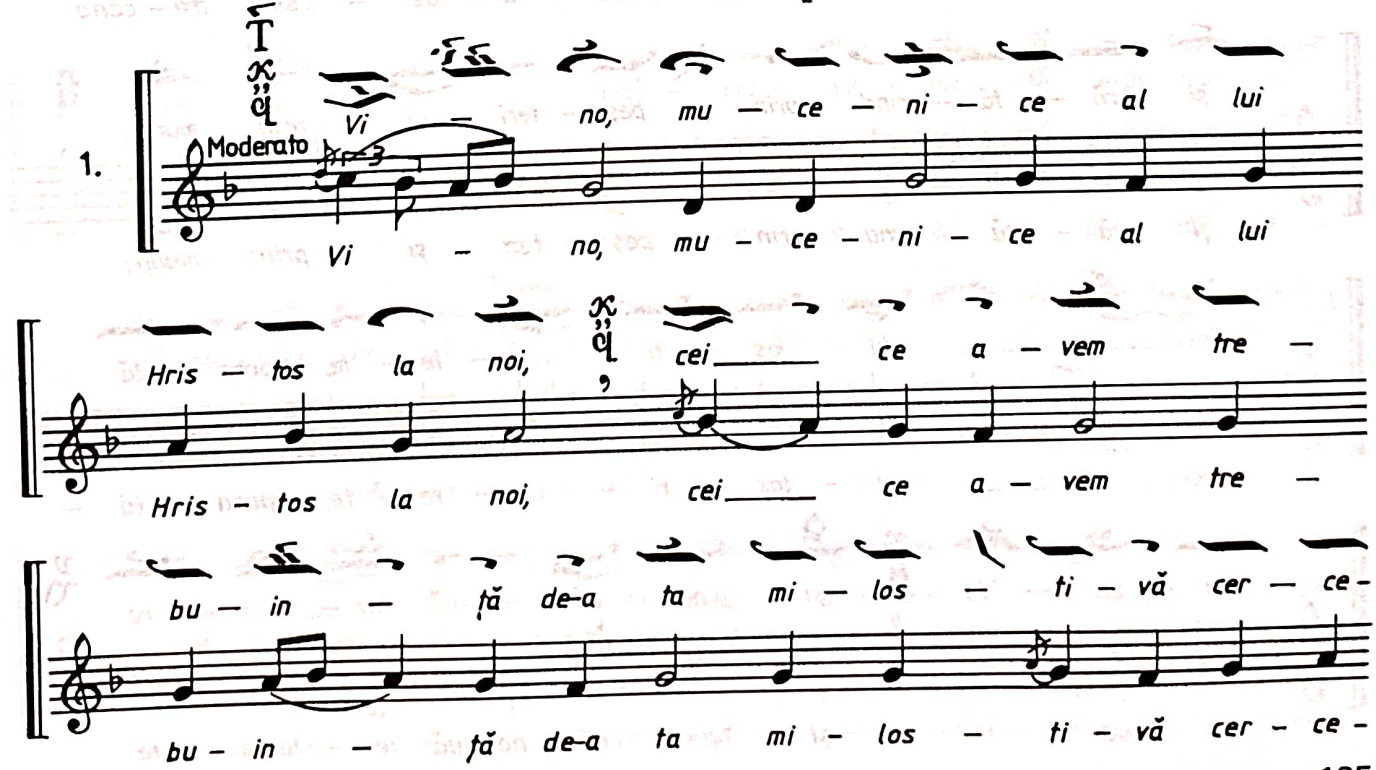

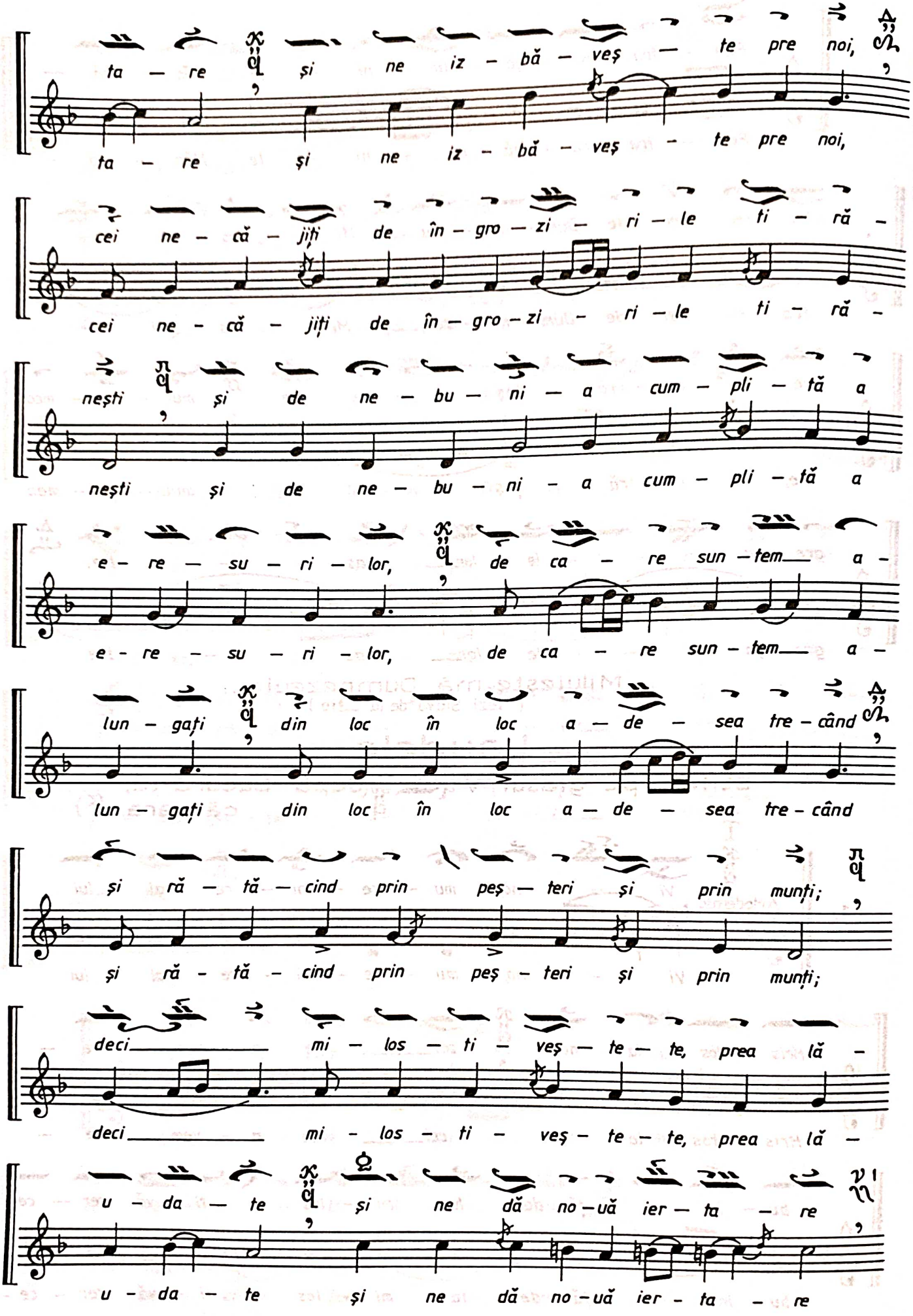
ta – re și ne iz – bă – veș – te pre noi,
ta – re și ne iz – bă – veș – te pre noi,
cei ne – că – jiți de în – gro – zi – ri – le ti – ră –
cei ne – că – jiți de în – gro – zi – ri – le ti – ră –
nești și de ne – bu – ni – a cum – pli – tă a
nești și de ne – bu – ni – a cum – pli – tă a
e – re – su – ri – lor, de ca – re sun – tem a –
e – re – su – ri – lor, de ca – re sun – tem a –
lun – gați din loc în loc a – de – sea tre – când
lun – gați din loc în loc a – de – sea tre – când
și ră – tă – cind prin peș – teri și prin munți;
și ră – tă – cind prin peș – teri și prin munți;
deci mi – los – ti – veș – te – te, prea lă –
deci mi – los – ti – veș – te – te, prea lă –
u – da – te și ne dă no – uă ier – ta – re
u – da – te și ne dă no – uă ier – ta – re

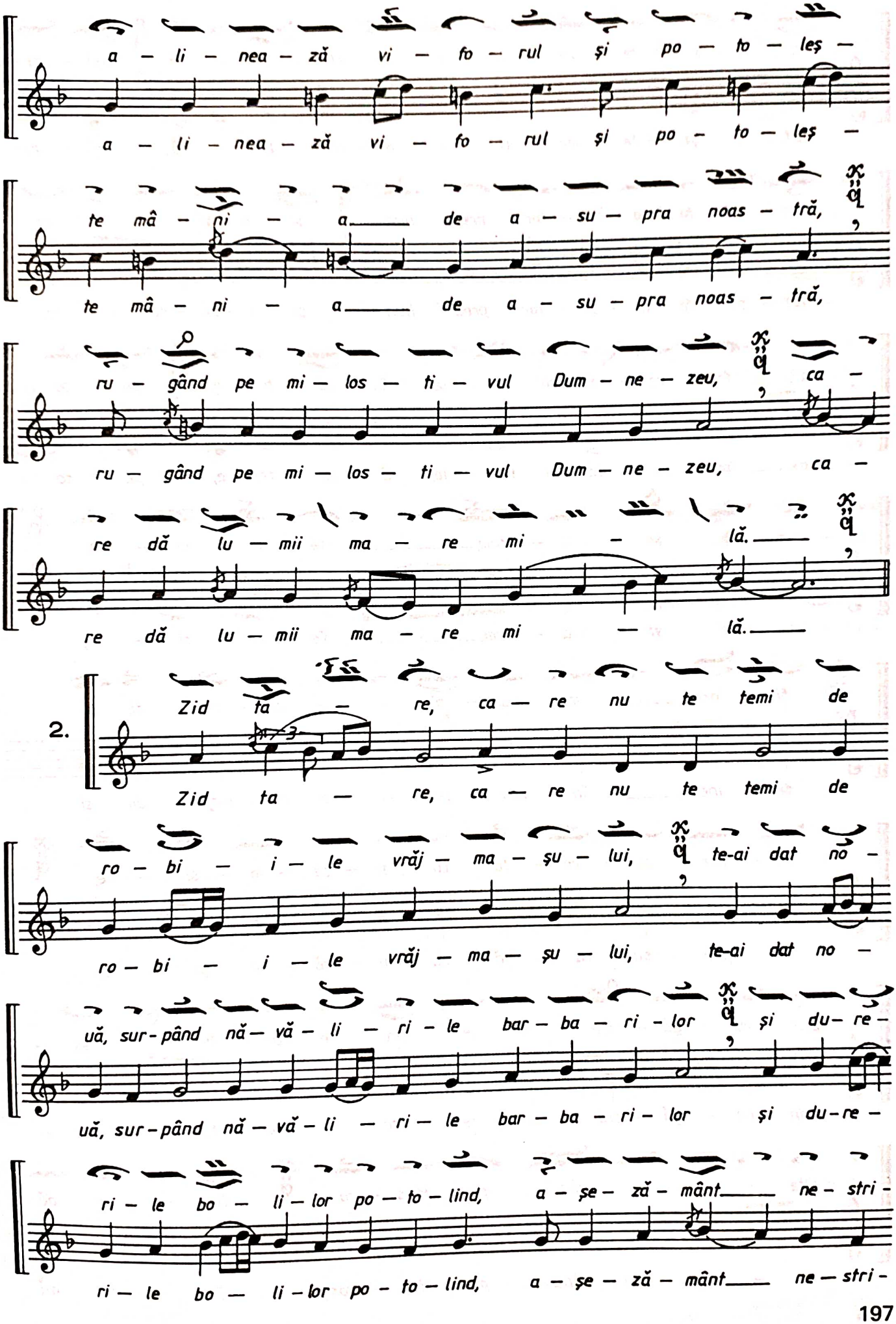
a – li – nea – ză vi – fo – rul și po – to – leș –
a – li – nea – ză vi – fo – rul și po – to – leș –
te mâ – ni – a de a – su – pra noas – tră,
te mâ – ni – a de a – su – pra noas – tră,
ru – gând pe mi – los – ti – vul Dum – ne – zeu, ca –
ru – gând pe mi – los – ti – vul Dum – ne – zeu, ca –
re dă lu – mii ma – re mi – lă.
re dă lu – mii ma – re mi – lă.
2.
Zid ta – re, ca – re nu te temi de
Zid ta – re, ca – re nu te temi de
ro – bi – i – le vrăj – ma – șu – lui, te-ai dat nă –
ro – bi – i – le vrăj – ma – șu – lui, te-ai dat no –
uă, sur-pând nă – vă – li – ri – le bar – ba – ri – lor și du – re –
uă, sur-pând nă – vă – li – ri – le bar – ba – ri – lor și du – re –
ri – le bo – li – lor po – to – lind, a – șe – ză – mânt ne – stri –
ri – le bo – li – lor po – to – lind, a – șe – ză – mânt ne – stri –

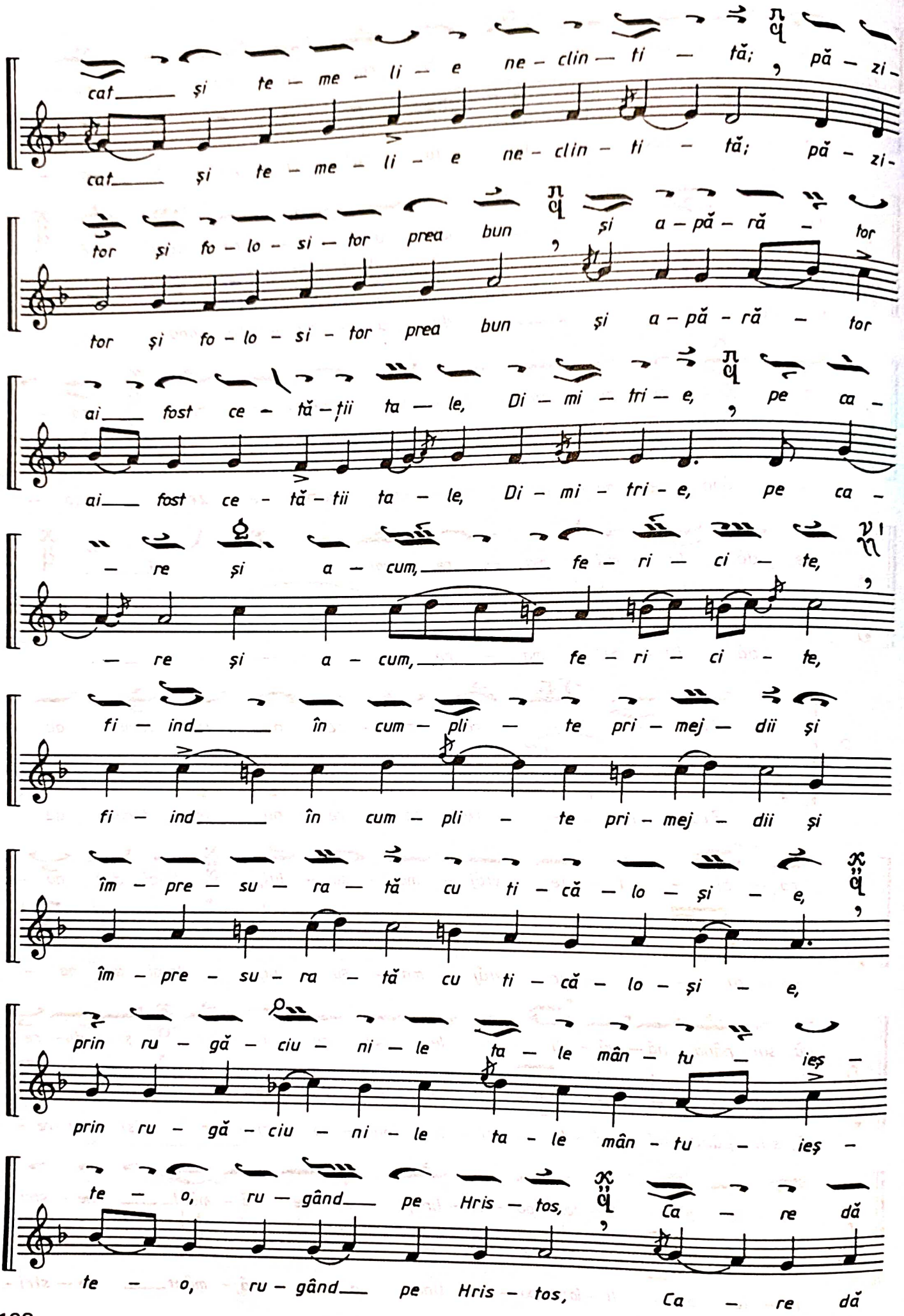
cat și te - me - li - e ne - clin - ti - tă; pă - zi -
cat și te - me - li - e ne - clin - ti - tă; pă - zi -
tor și fo - lo - si - tor prea bun și a - pă - ră - tor
tor și fo - lo - si - tor prea bun și a - pă - ră - tor
ai fost ce - tă - ții ta - le, Di - mi - tri - e, pe ca -
ai fost ce - tă - tii ta - le, Di - mi - tri - e, pe ca -
- re și a - cum, fe - ri - ci - te,
- re și a - cum, fe - ri - ci - te,
fi - ind în cum - pli - te pri - mej - dii și
fi - ind în cum - pli - te pri - mej - dii și
îm - pre - su - ra - tă cu ti - că - lo - și - e,
îm - pre - su - ra - tă cu ti - că - lo - și - e,
prin ru - gă - ciu - ni - le ta - le mân - tu - ieș -
prin ru - gă - ciu - ni - le ta - le mân - tu - ieș -
te - o, ru - gând pe Hris - tos, Ca - re dă
te - o, ru - gând pe Hris - tos, Ca - re dă

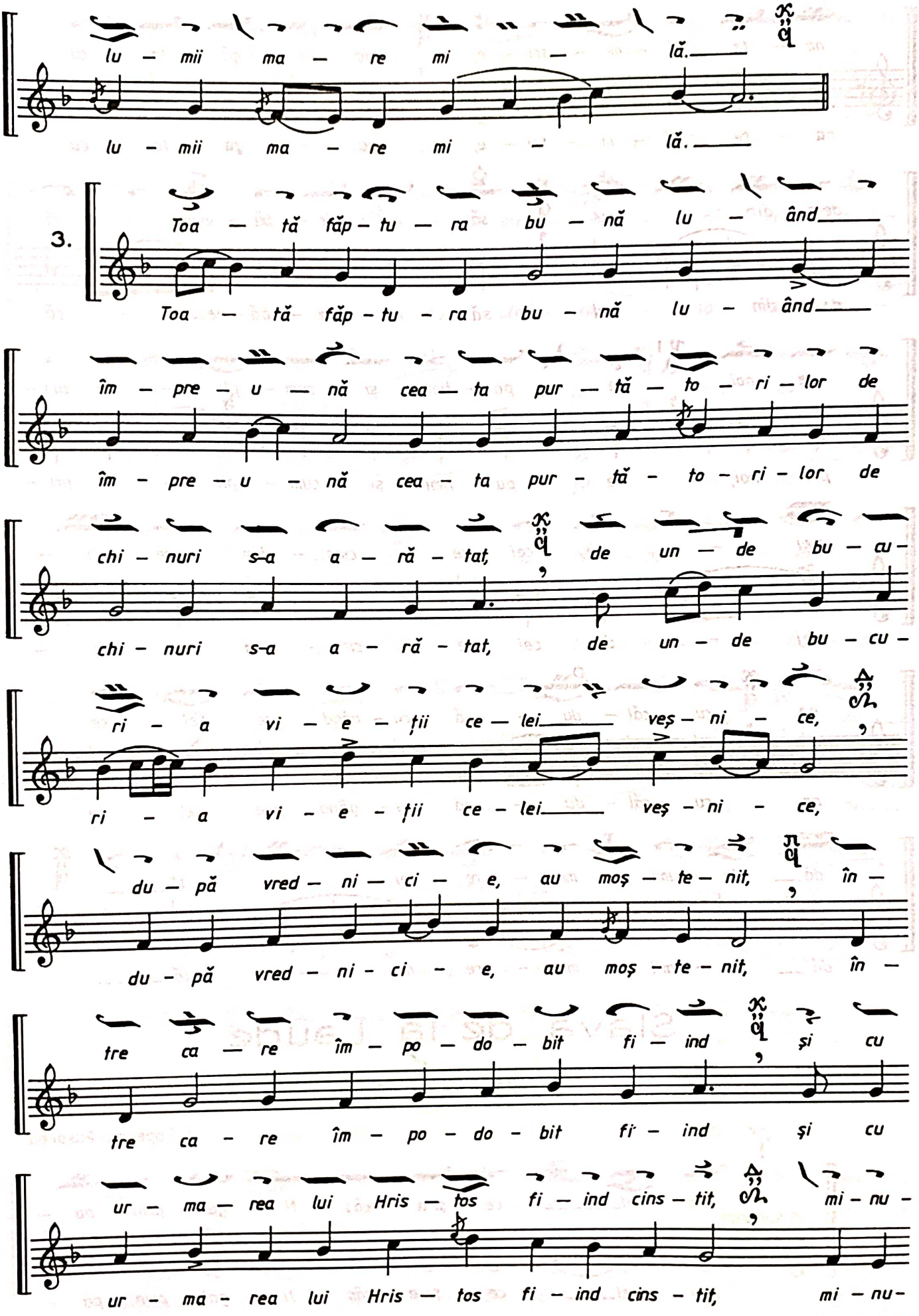
lu – mii ma – re mi – lă.
lu – mii ma – re mi – lă.
3.
Toa – tă făp – tu – ra bu – nă lu – ând
Toa – tă făp – tu – ra bu – nă lu – ând
îm – pre – u – nă cea – ta pur – tă – to – ri – lor de
îm – pre – u – nă cea – ta pur – tă – to – ri – lor de
chi – nuri s-a a – ră – tat, de un – de bu – cu –
chi – nuri s-a a – ră – tat, de un – de bu – cu –
ri – a vi – e – ţii ce – lei veş – ni – ce,
ri – a vi – e – ţii ce – lei veş – ni – ce,
du – pă vred – ni – ci – e, au moş – te – nit, în –
du – pă vred – ni – ci – e, au moş – te – nit, în –
tre ca – re îm – po – do – bit fi – ind şi cu
tre ca – re îm – po – do – bit fi – ind şi cu
ur – ma – rea lui Hris – tos fi – ind cins – tit, mi – nu –
ur – ma – rea lui Hris – tos fi – ind cins – tit, mi – nu –

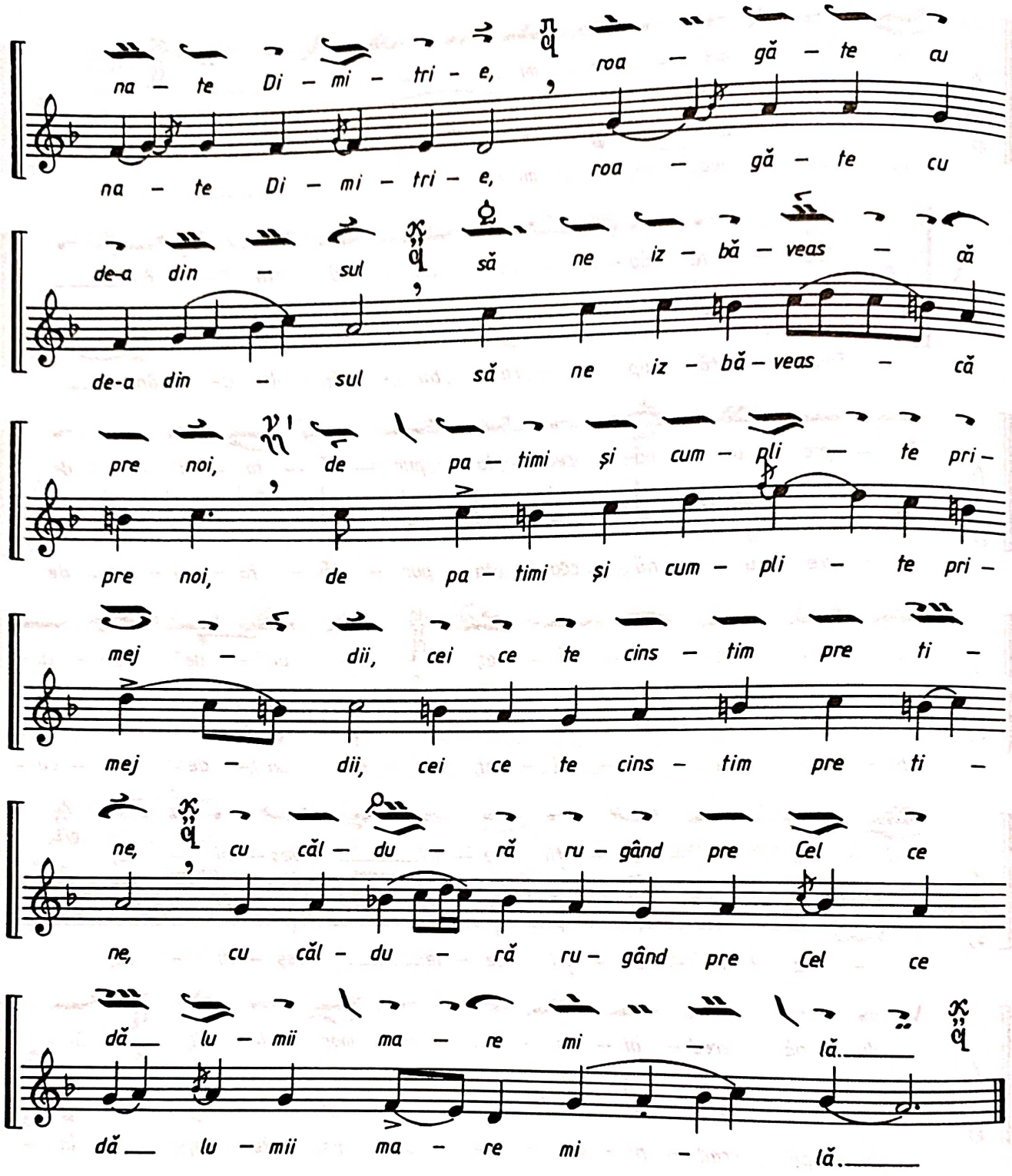

Slava de la Laude

glasul IV Pa

I. Popescu-Pasărea

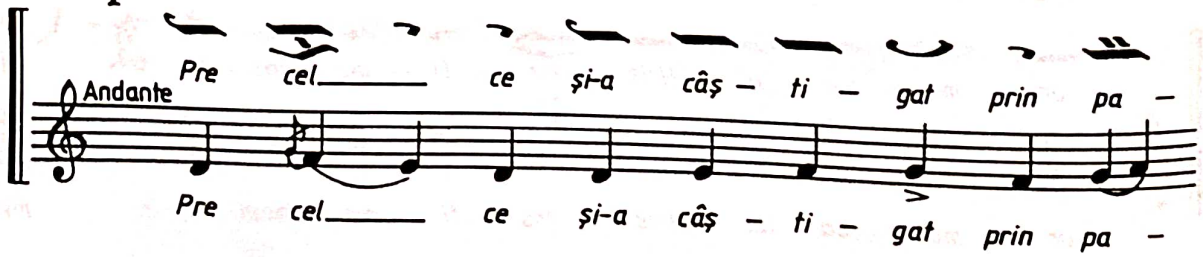

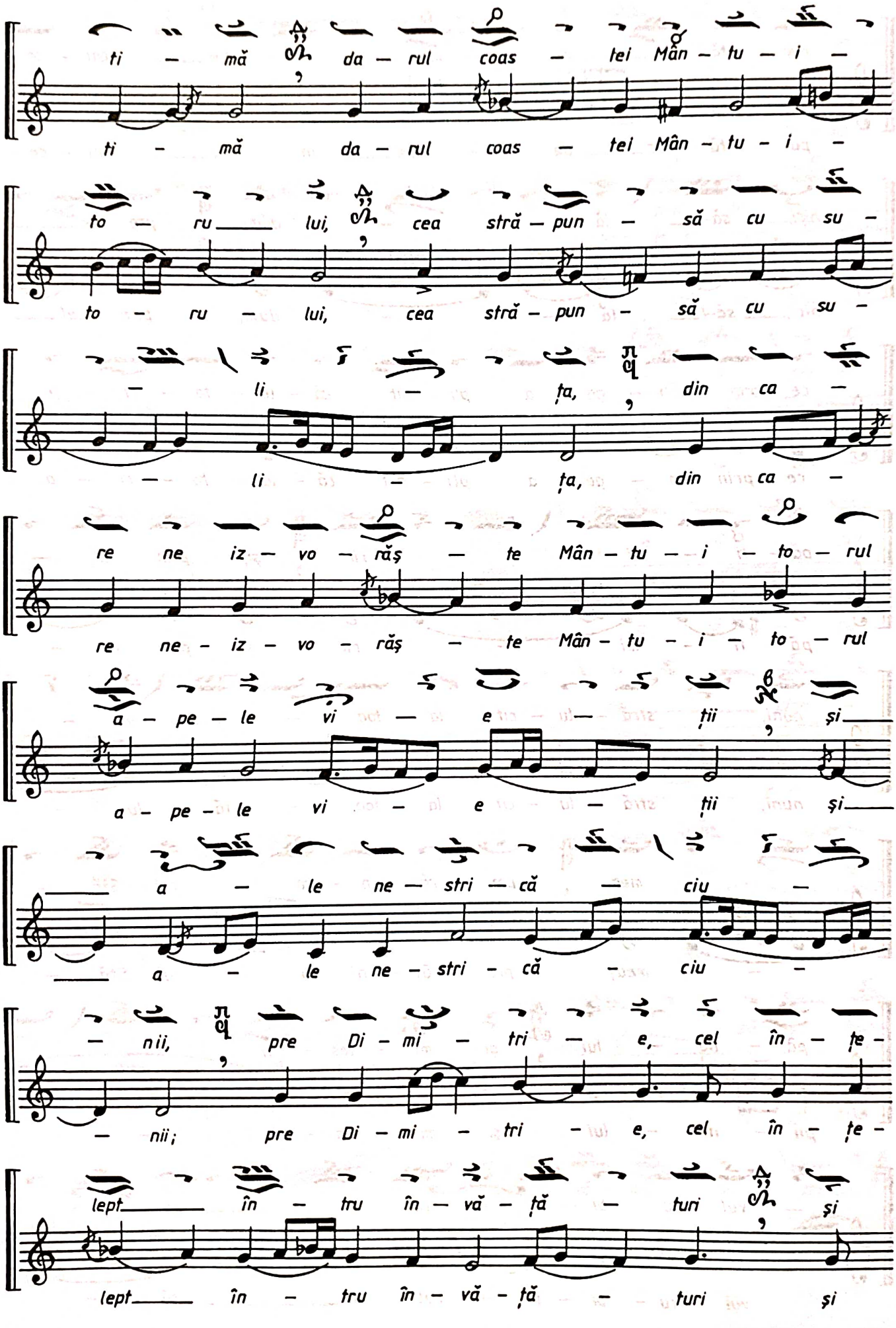
ti – mă da – rul coas – tei Mân – tu – i –
ti – mă da – rul coas – tei Mân – tu – i –
to – ru lui, cea stră – pun – să cu su –
to – ru – lui, cea stră – pun – să cu su –
– li – ța, din ca –
– li – ța, din ca –
re ne iz – vo – răș – te Mân – tu – i – to – rul
re ne – iz – vo – răș – te Mân – tu – i – to – rul
a – pe – le vi – e – ții și
a – pe – le vi – e – ții și
a – le ne – stri – că – ciu –
a – le ne – stri – că – ciu –
– nii, pre Di – mi – tri – e, cel în – te –
– nii; pre Di – mi – tri – e, cel în – te –
lept în – tru în – vă – ță – turi și
lept în – tru în – vă – ță – turi și

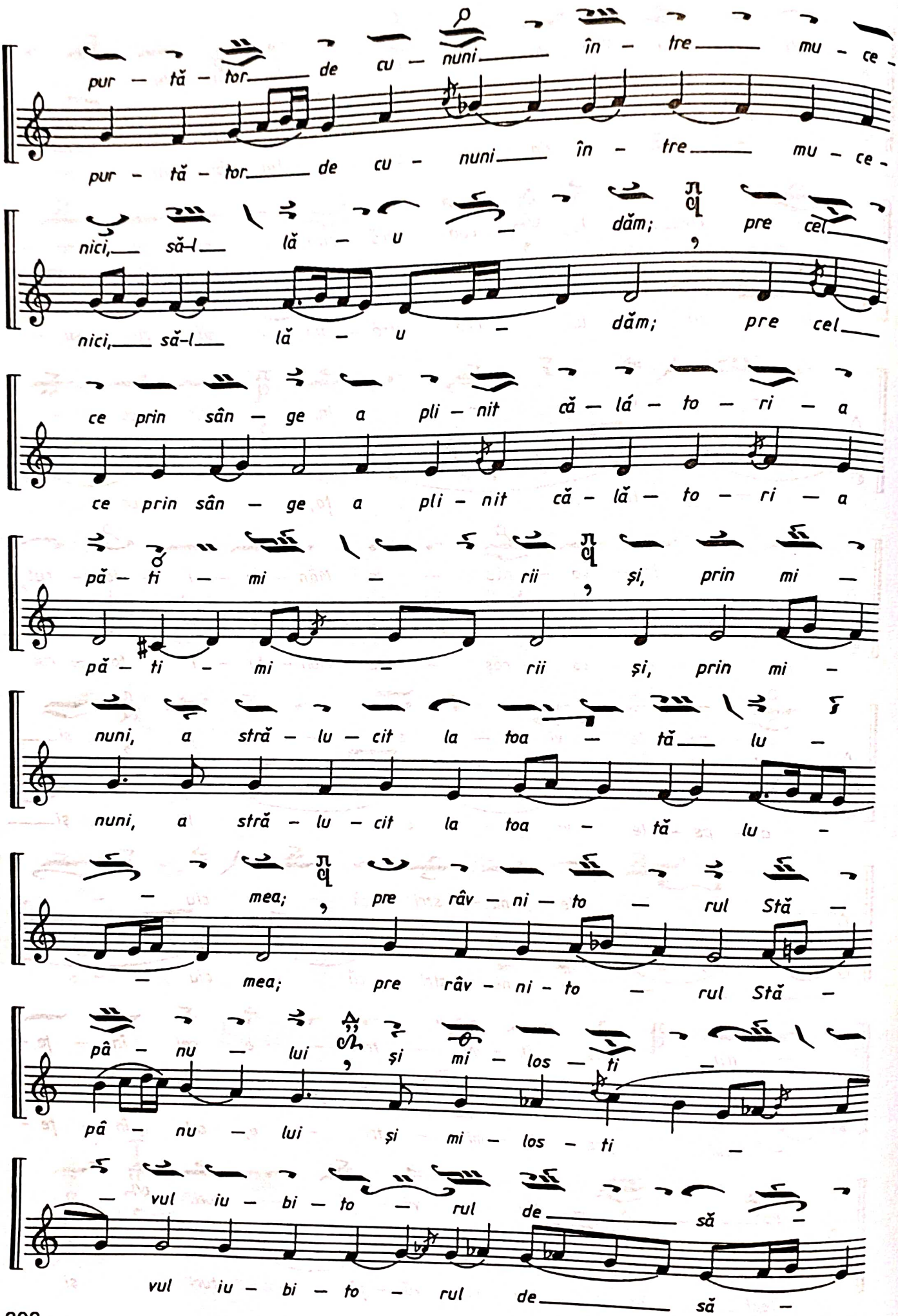
pur – tă – tor de cu – nuni în – tre mu – ce –
pur – tă – tor de cu – nuni în – tre mu – ce –
nici, să-l lă – u – dăm; pre cel
nici, să-l lă – u – dăm; pre cel
ce prin sân – ge a pli – nit că – lá – to – ri – a
ce prin sân – ge a pli – nit că – lă – to – ri – a
pă – ti – mi – rii, și, prin mi –
pă – ti – mi – rii și, prin mi –
nuni, a stră – lu – cit la toa – tă lu –
nuni, a stră – lu – cit la toa – tă lu –
– mea; pre râv – ni – to – rul Stă –
– mea; pre râv – ni – to – rul Stă –
pâ – nu – lui, și mi – los – ti –
pâ – nu – lui și mi – los – ti –
– vul iu – bi – to – rul de să –
vul iu – bi – to – rul de să –

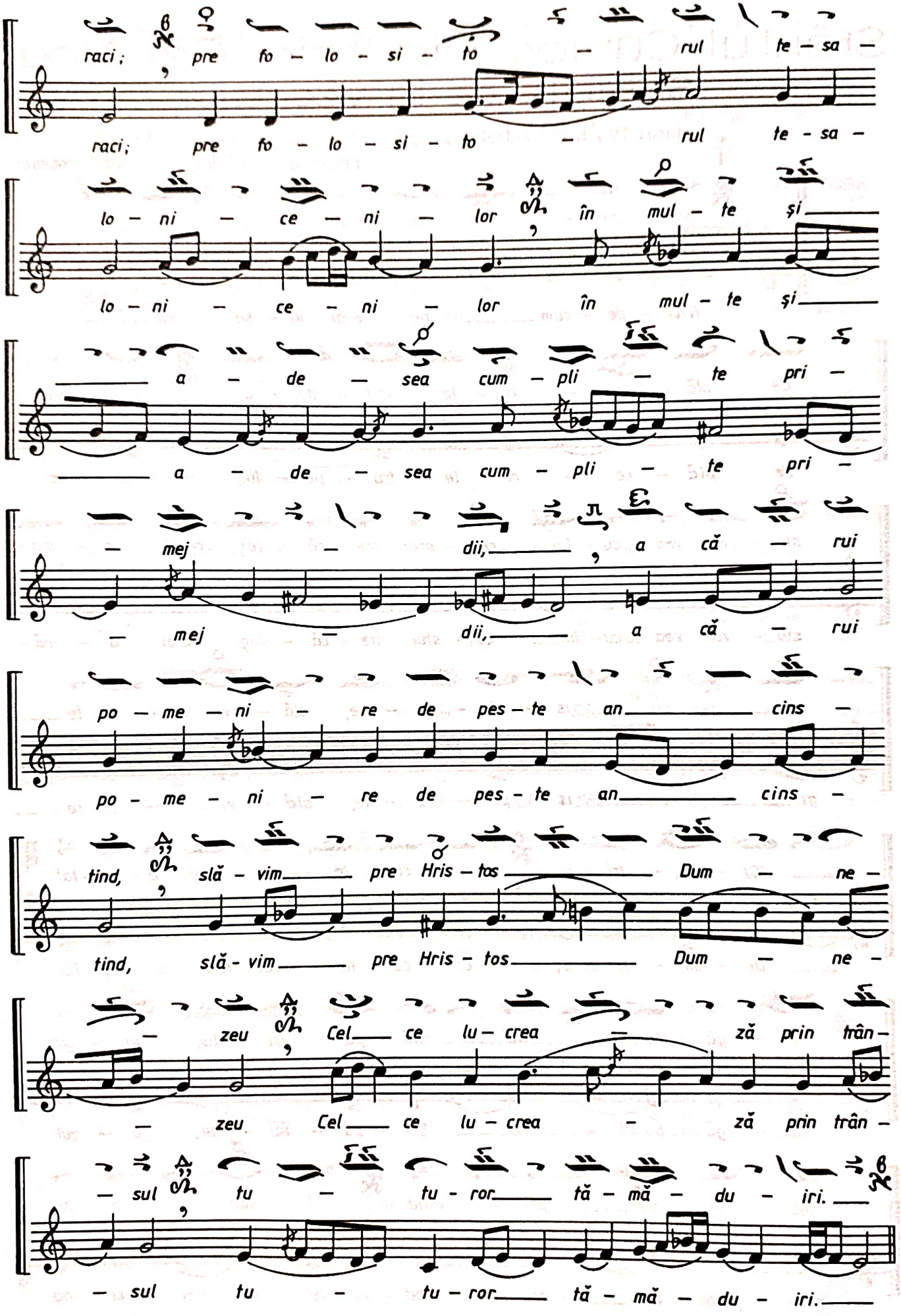
raci; pre fo - lo - si - to - rul te - sa -
raci; pre fo - lo - si - to - rul te - sa -
lo - ni - ce - ni - lor în mul - te și
lo - ni - ce - ni - lor în mul - te și
a - de - sea cum - pli - te pri -
a - de - sea cum - pli - te pri -
- mej - dii, a că - rui
- mej - dii, a că - rui
po - me - ni - re de pes - te an cins -
po - me - ni - re de pes - te an cins -
tind, slă - vim pre Hris - tos Dum - ne -
tind, slă - vim pre Hris - tos Dum - ne -
- zeu Cel ce lu - crea - ză prin trân -
- zeu Cel ce lu - crea - ză prin trân -
- sul tu - tu - ror tă - mă - du - iri.
- sul tu - tu - ror tă - mă - du - iri.