# Slava de la Vecernia Sfântului Mare Mucenic Dimitrie Izvorâtorul de Mir

după Constantinos Pringos

## Glas VI

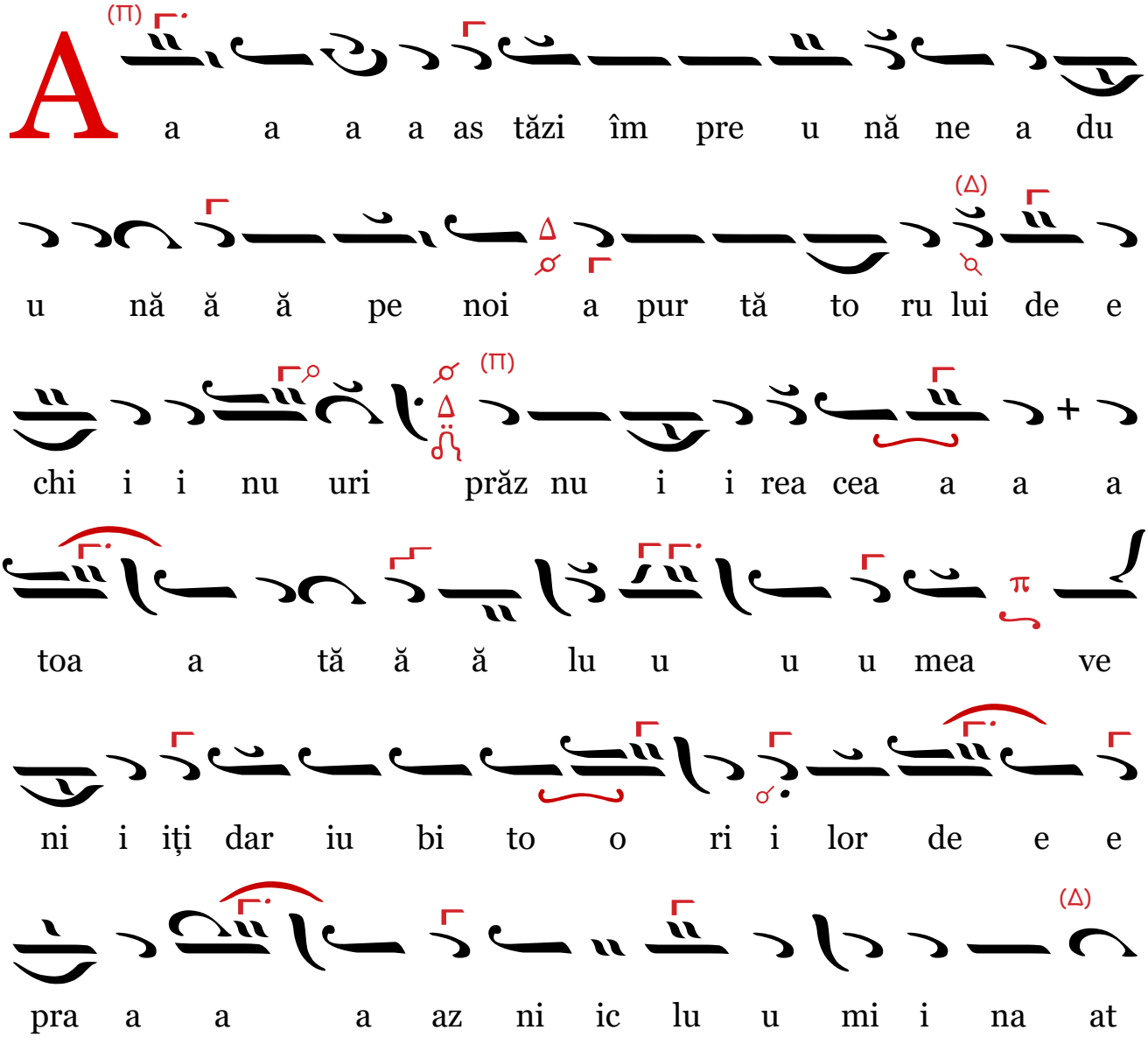

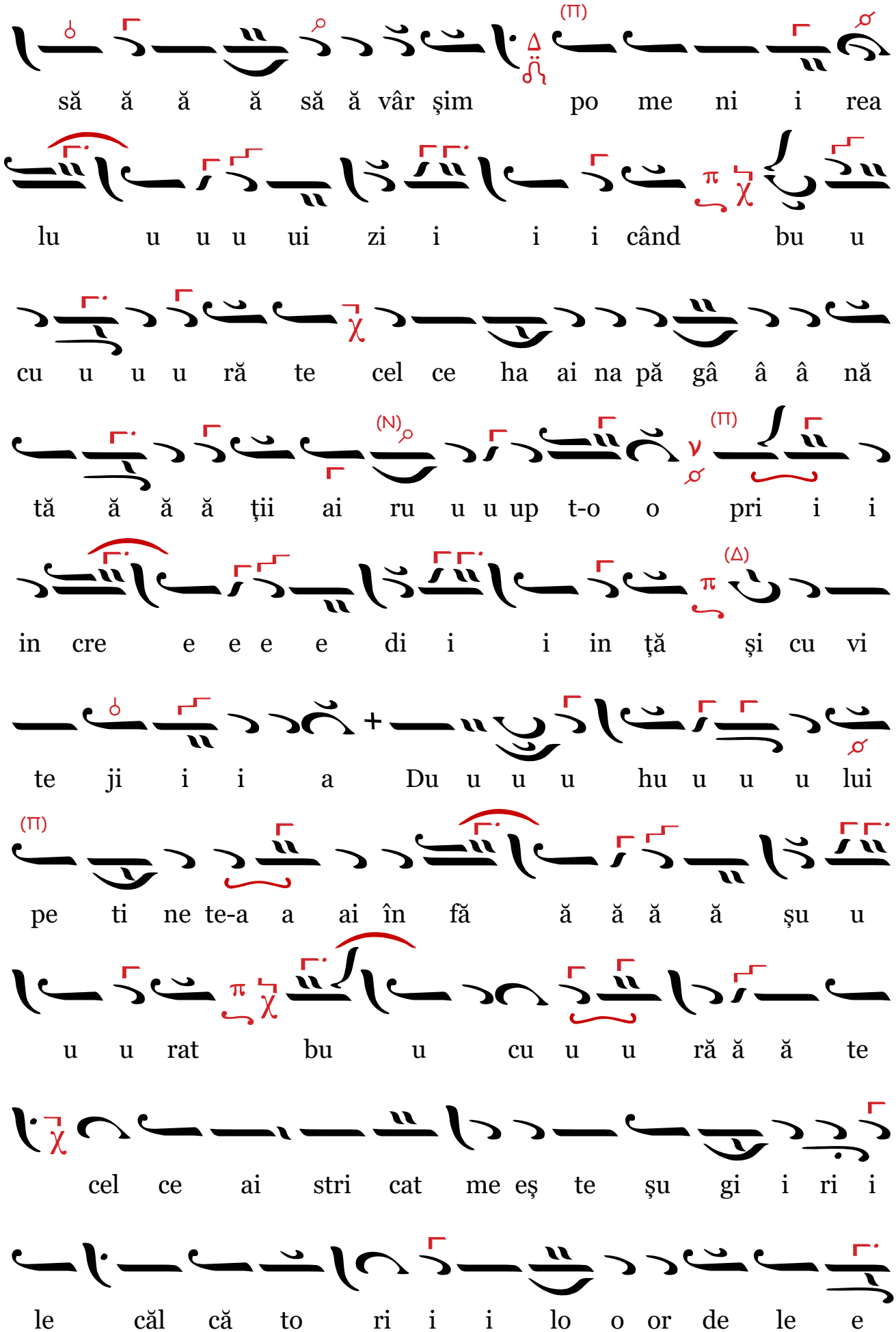
(Π)
(Δ)
(Ν)
(Π)
(Δ)
(Π)
să ă ă ă să ă vâr şim po me ni i rea
lu u u u ui zi i i i când bu u
cu u u u ră te cel ce ha ai na pă gâ â â nă
tă ă ă ă ţii ai ru u u up t-o o pri i i
in cre e e e e di i i in ţă şi cu vi
te ji i i a Du u u u hu u u u lui
pe ti ne te-a a ai în fă ă ă ă şu u
u u rat bu u cu u u ră ă ă te
cel ce ai stri cat me eş te şu gi i ri i
le căl că to ri i i lo o or de le e

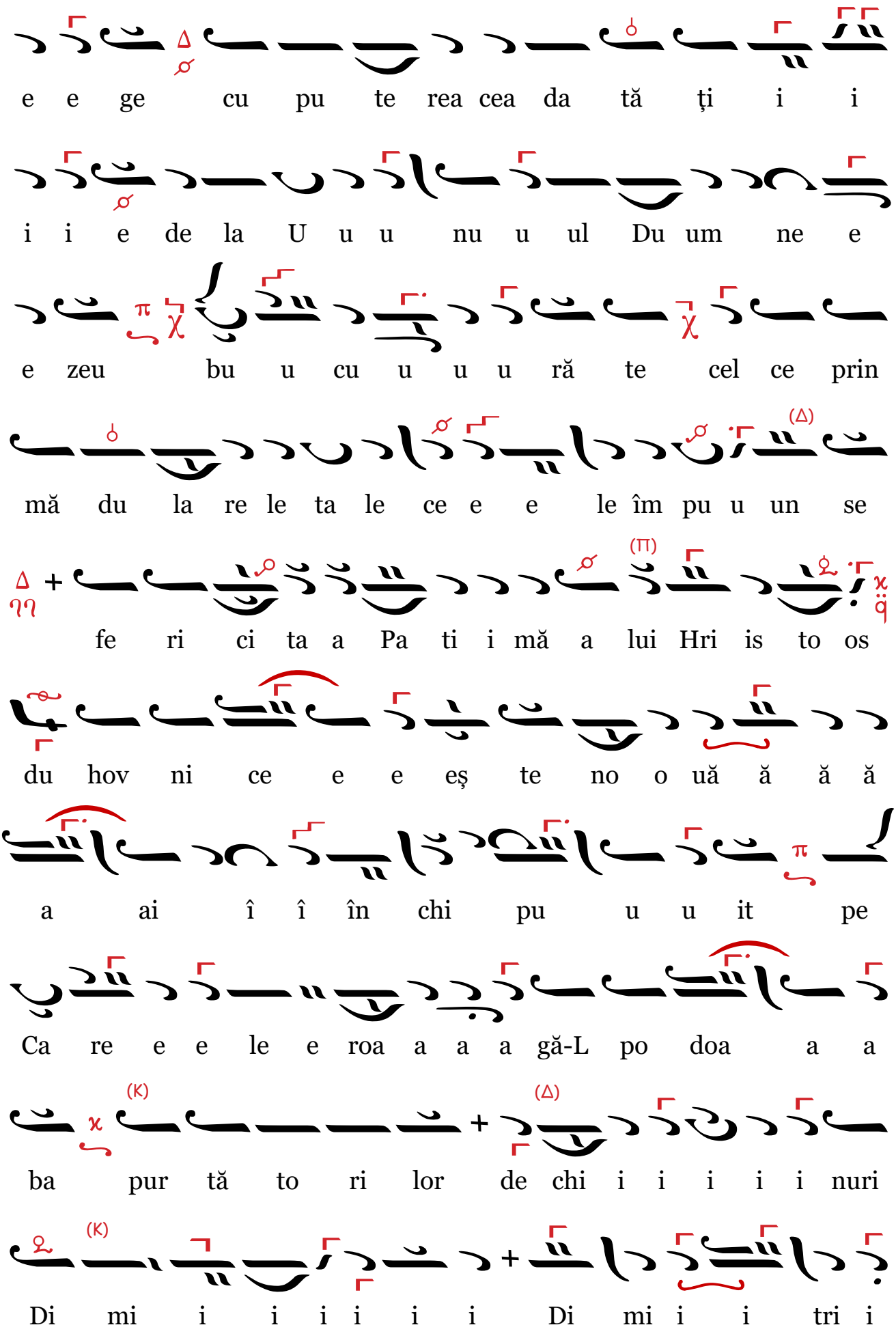
e e ge cu pu te rea cea da tă ţi i i
i i e de la U u u nu u ul Du um ne e
e zeu bu u cu u u u ră te cel ce prin
mă du la re le ta le ce e e le îm pu u un se
fe ri ci ta a Pa ti i mă a lui Hri is to os
du hov ni ce e e eş te no o uă ă ă ă
a ai î î în chi pu u u it pe
Ca re e e le e roa a a a gă-L po doa a a
ba pur tă to ri lor de chi i i i i i nuri
Di mi i i i i i i Di mi i i tri i

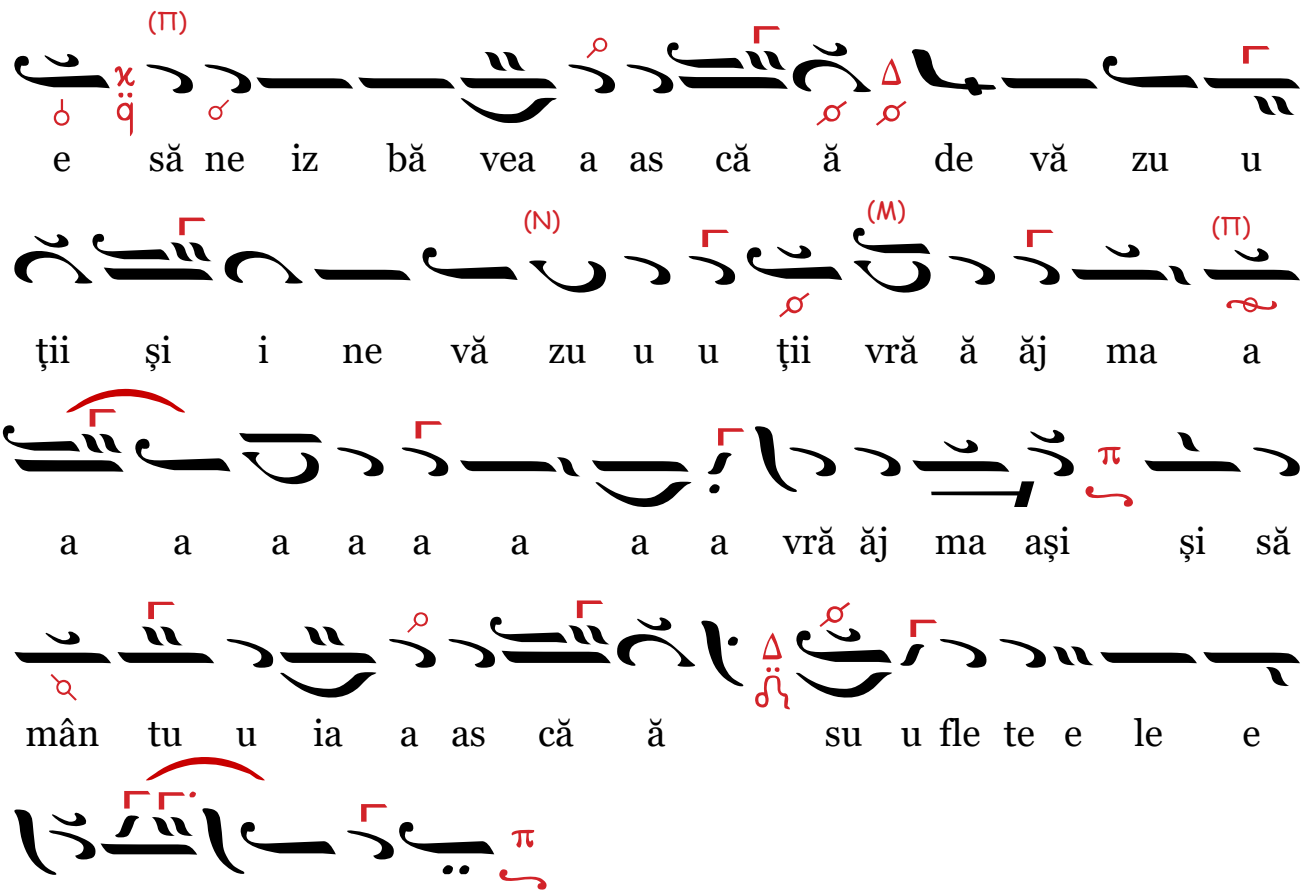


Potrivit în românește după originalul aflat în volumul „ΚΩΝΣΤΑΝΤΙΝΟΥ ΠΡΙΓΓΟΥ - ΜΟΥΣΙΚΗ ΚΥΨΕΛΗ ΕΚΔΟΣΙΣ Γ - ΔΟΞΑΣΤΑΡΙΟ” tipărit în 1969, la Atena.

Traducere: Florian Mihai Vois.