Irmos Calofonic la prăznuirea Sfântului Mare Mucenic Dimitrie, Izvorâtorul de Mir

text imnografic și melos de Pr. Cristian Alexandru

Glas 1 Πα

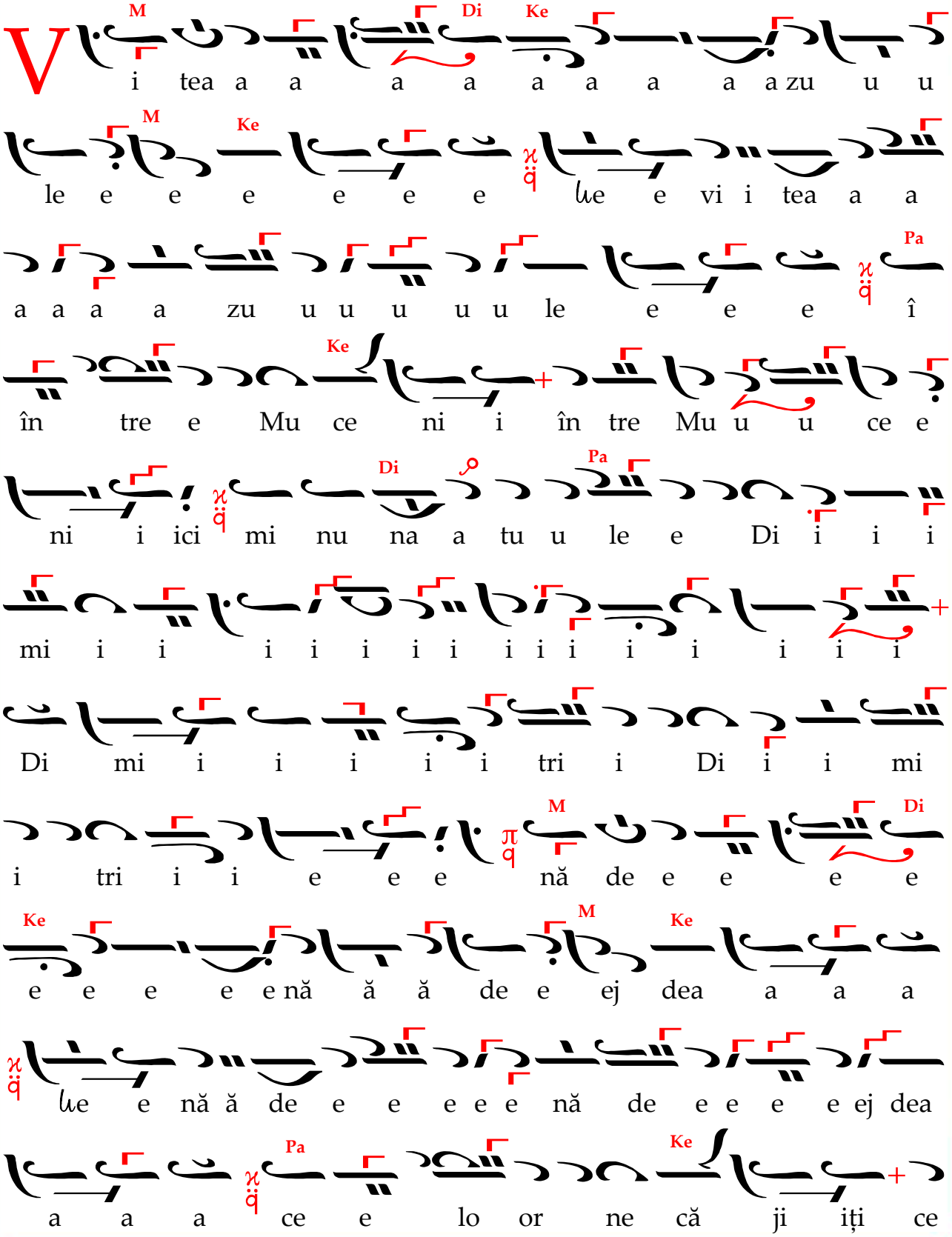

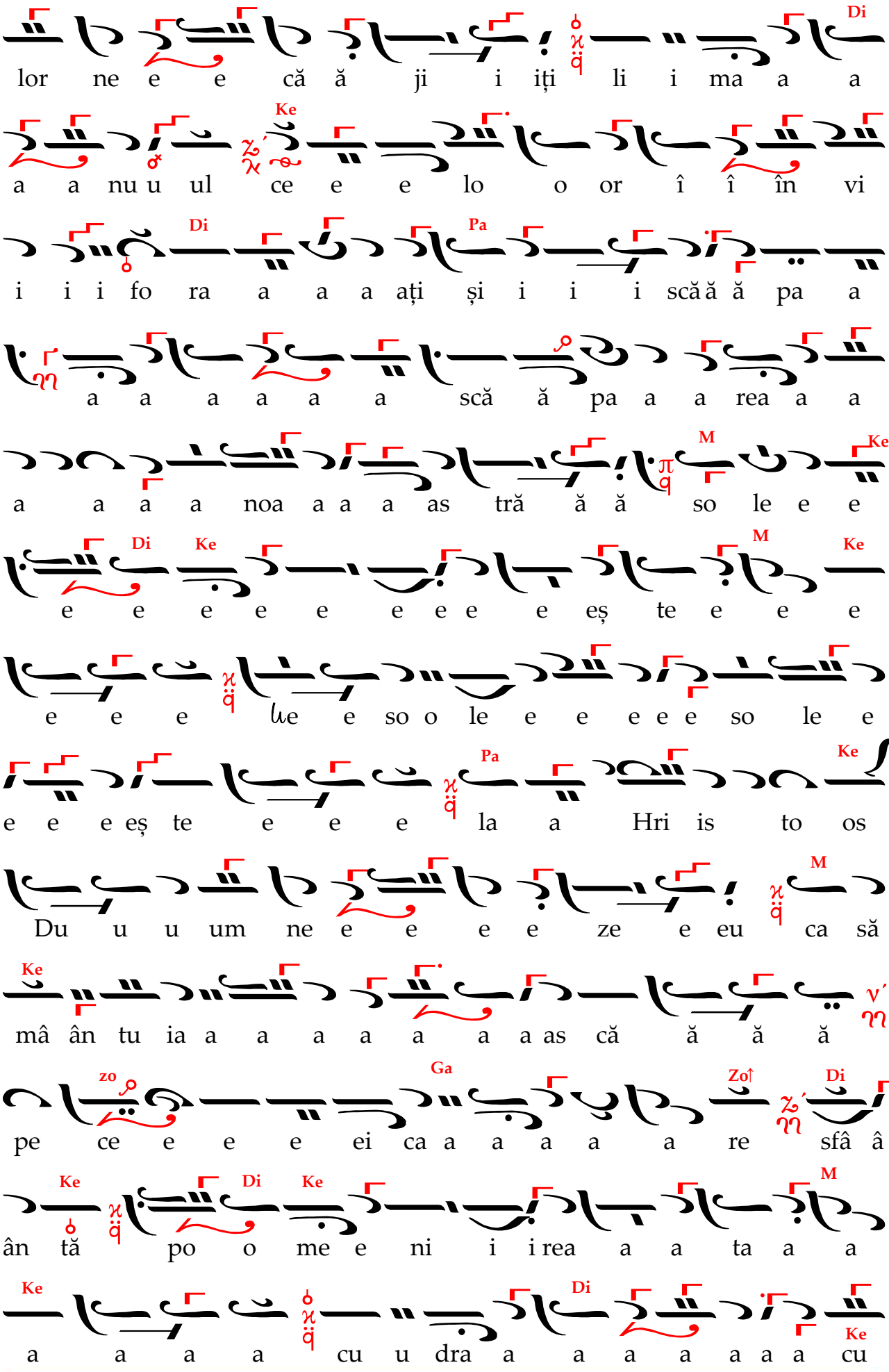
Di
lor ne e e că ă ji i iți li i ma a a
Ke
a a nu u ul ce e e lo o or î î în vi
Di
Pa
i i i fo ra a a a ați și i i i scă ă ă pa a
a a a a a a scă ă pa a a rea a a
M
Ke
a a a a noa a a a as tră ă ă so le e e
Di
Ke
M
Ke
e e e e e e e e e eș te e e e
e e e le e so o le e e e e e so le e
Pa
Ke
e e e eș te e e e la a Hri is to os
M
Du u u um ne e e e e ze e eu ca să
Ke
mâ ân tu ia a a a a a a a as că ă ă ă
zo
Ga
Zo↑
Di
pe ce e e e ei ca a a a a a re sfâ â
Ke
Di
Ke
M
ân tă po o me e ni i i rea a a ta a a
Ke
Di
Ke
a a a a cu u dra a a a a a a a cu

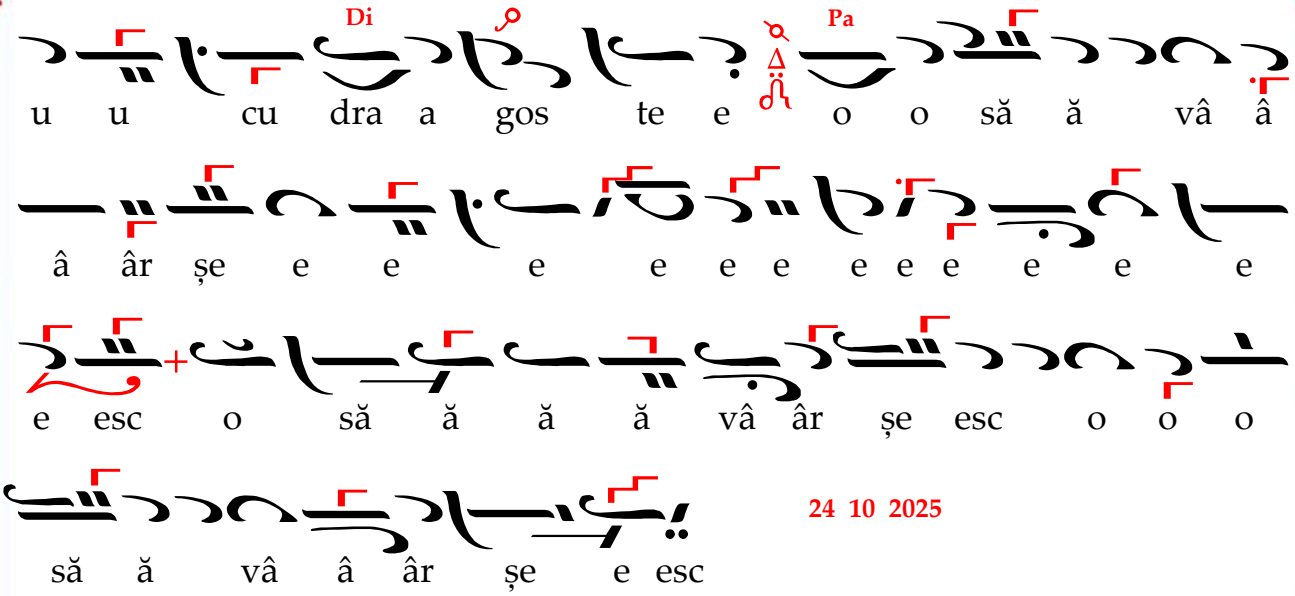
Di
Pa
u u cu dra a gos te e o o să ă vâ â
â âr șe e e e e e e e e e e e e
e esc o să ă ă ă vâ âr șe esc o o o
să ă vâ â âr șe e esc

24 10 2025