ÎN A 14-A ZI A LUNII LUI OCTOMBRIE
Cuvioasa Maica noastră Paraschevi cea Nouă
LA VECERNIA MARE
Prosomiile

Ἦχος πλ. β Βοῦ Ὡς γενναῖον ἐν Μάρτυσιν.

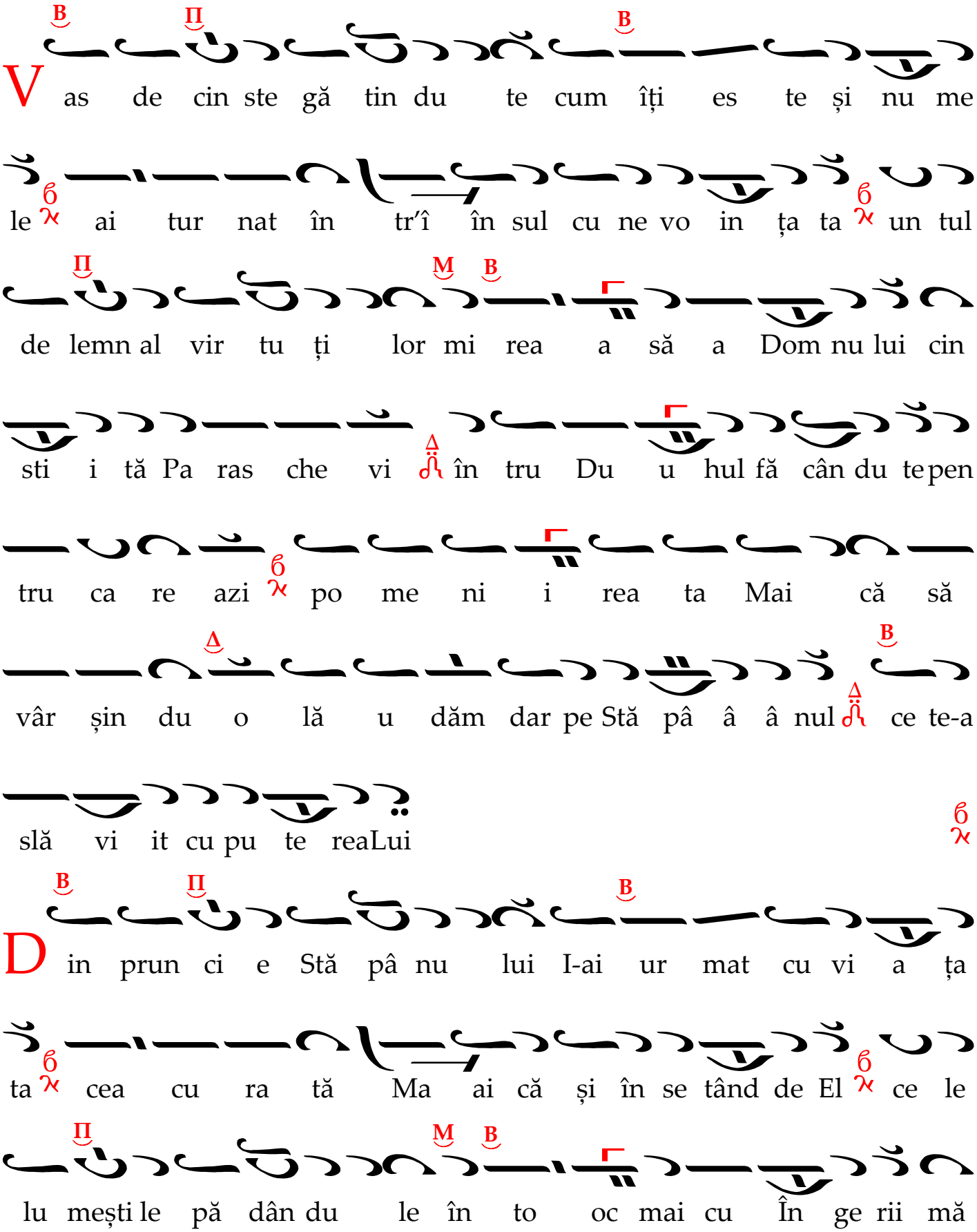

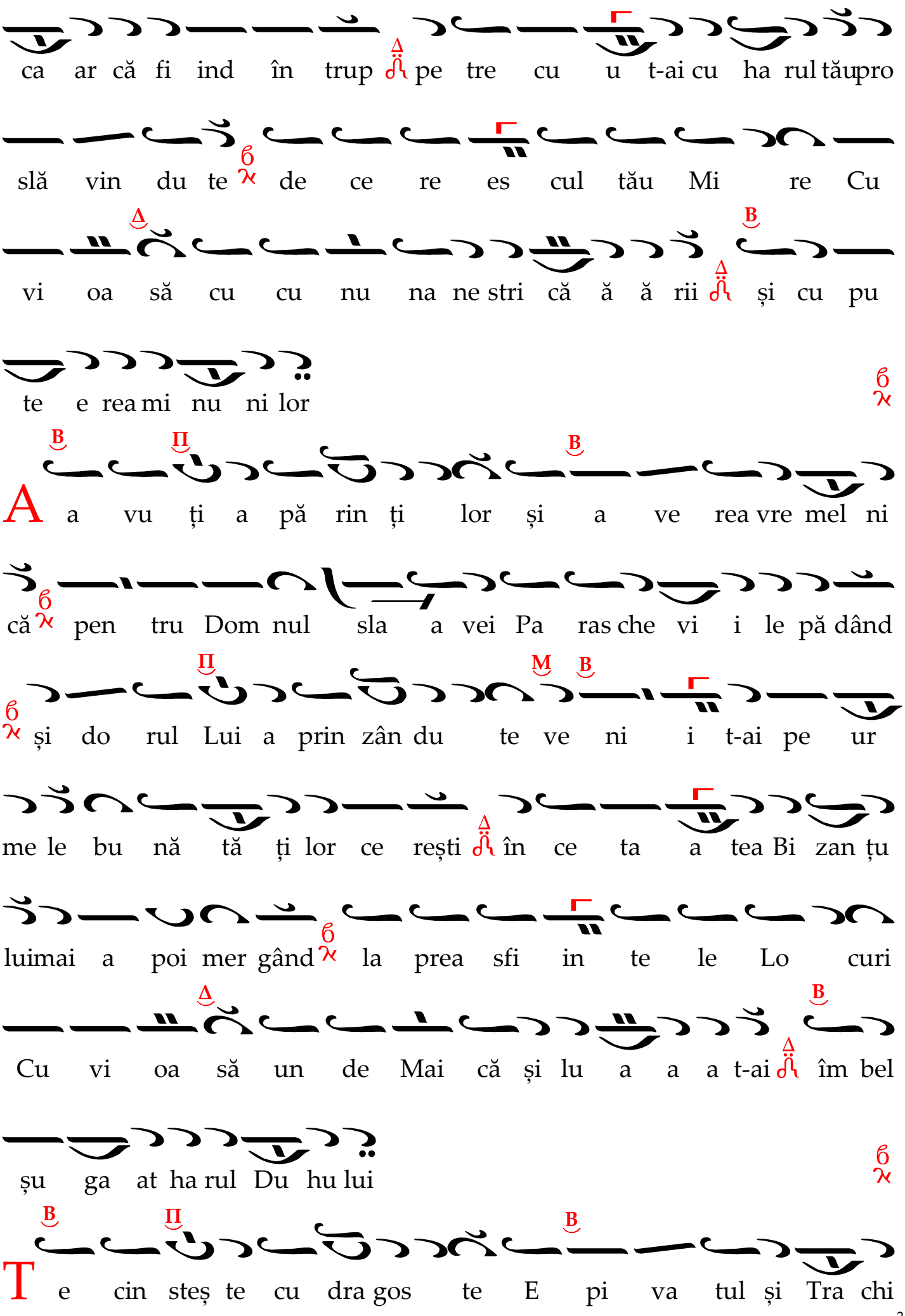
ca ar că fi ind în trup pe tre cu u t-ai cu ha rul tăupro
slă vin du te de ce re es cul tău Mi re Cu
vi oa să cu cu nu na ne stri că ă ă rii și cu pu
te e rea mi nu ni lor
A a vu ți a pă rin ți lor și a ve rea vre mel ni
că pen tru Dom nul sla a vei Pa ras che vi i le pă dând
și do rul Lui a prin zân du te ve ni i t-ai pe ur
me le bu nă tă ți lor ce rești în ce ta a tea Bi zan țu
luimai a poi mer gând la prea sfi in te le Lo curi
Cu vi oa să un de Mai că și lu a a a t-ai îm bel
șu ga at ha rul Du hu lui
T e cin steș te cu dra gos te E pi va tul și Tra chi

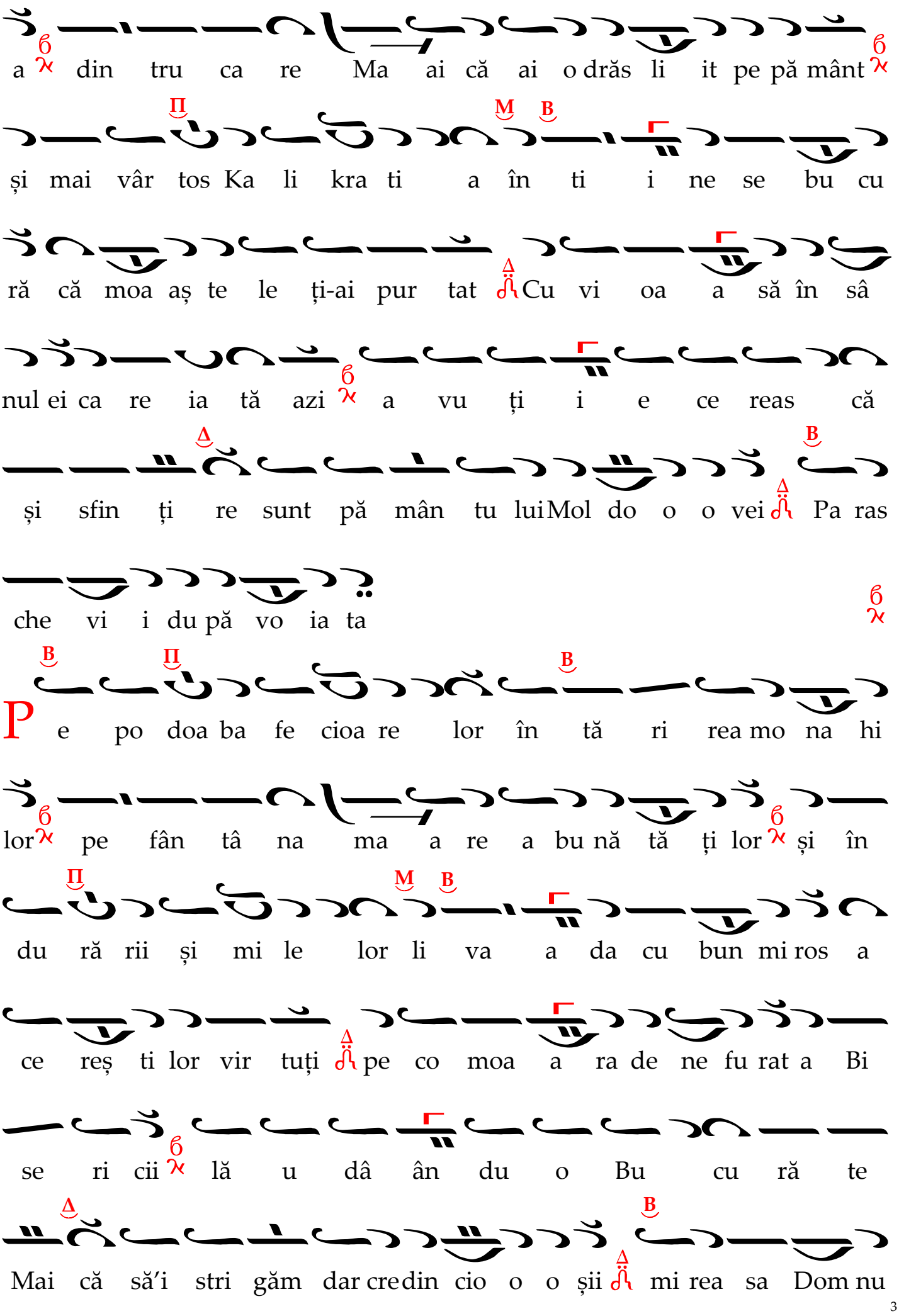
a din tru ca re Ma ai că ai o drăs li it pe pă mânt
și mai vâr tos Ka li kra ti a în ti i ne se bu cu
ră că moa aș te le ți-ai pur tat Cu vi oa a să în sâ
nul ei ca re ia tă azi a vu ți i e ce reas că
și sfin ți re sunt pă mân tu lui Mol do o o vei Pa ras
che vi i du pă vo ia ta
Pe po doa ba fe cioa re lor în tă ri rea mo na hi
lor pe fân tâ na ma a re a bu nă tă ți lor și în
du ră rii și mi le lor li va a da cu bun mi ros a
ce reș ti lor vir tuți pe co moa a ra de ne fu rat a Bi
se ri cii lă u dâ ân du o Bu cu ră te
Mai că să'i stri găm dar cre din cio o o șii mi rea sa Dom nu

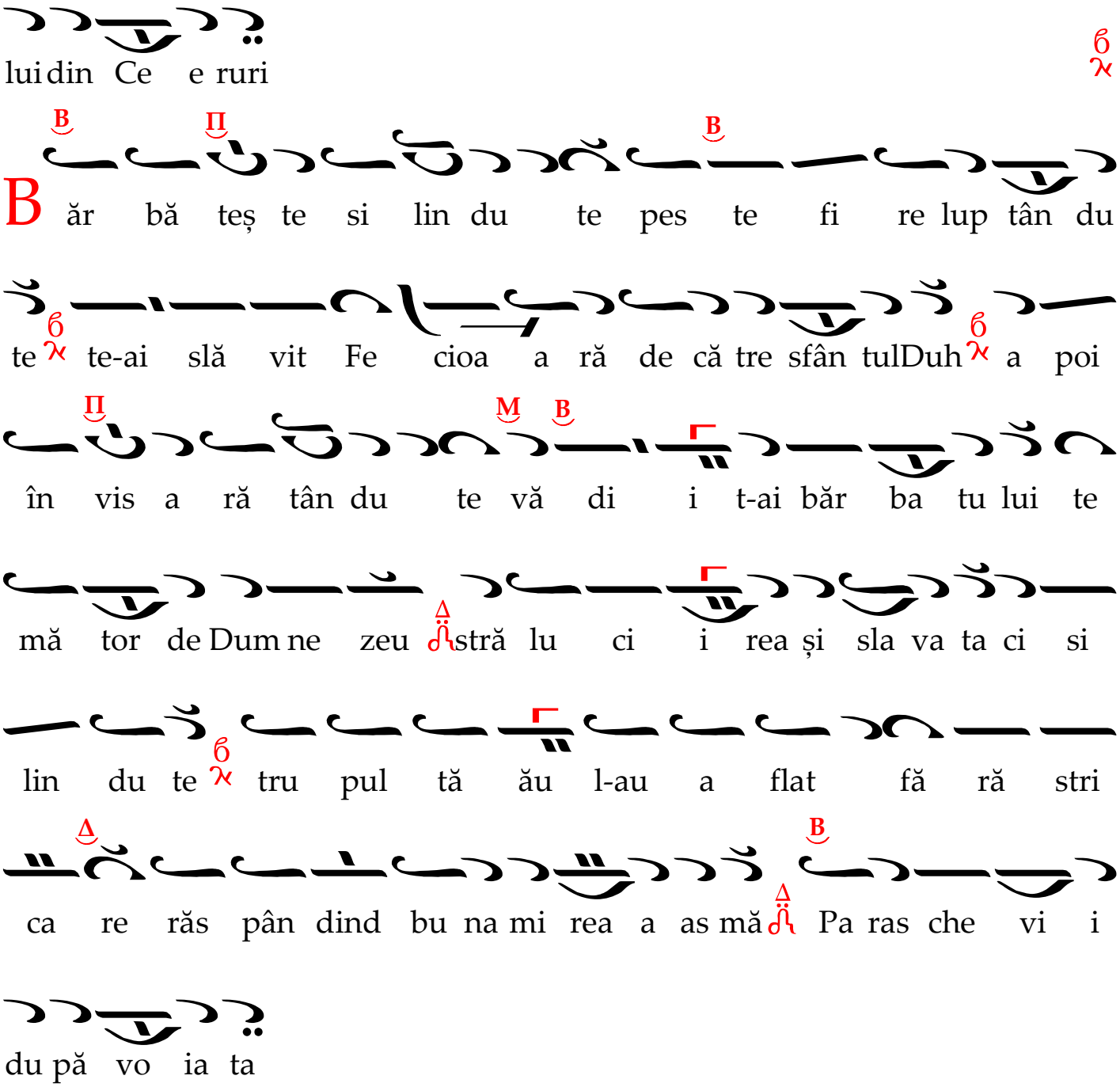

Slavă

Ἦχος ⸗ Πα

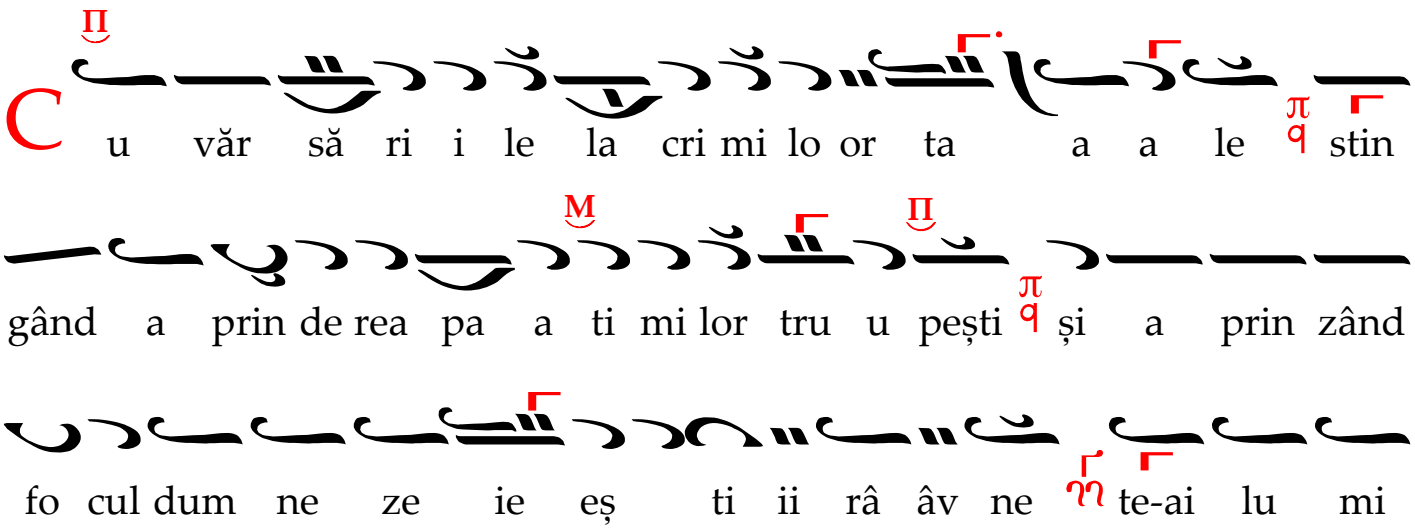

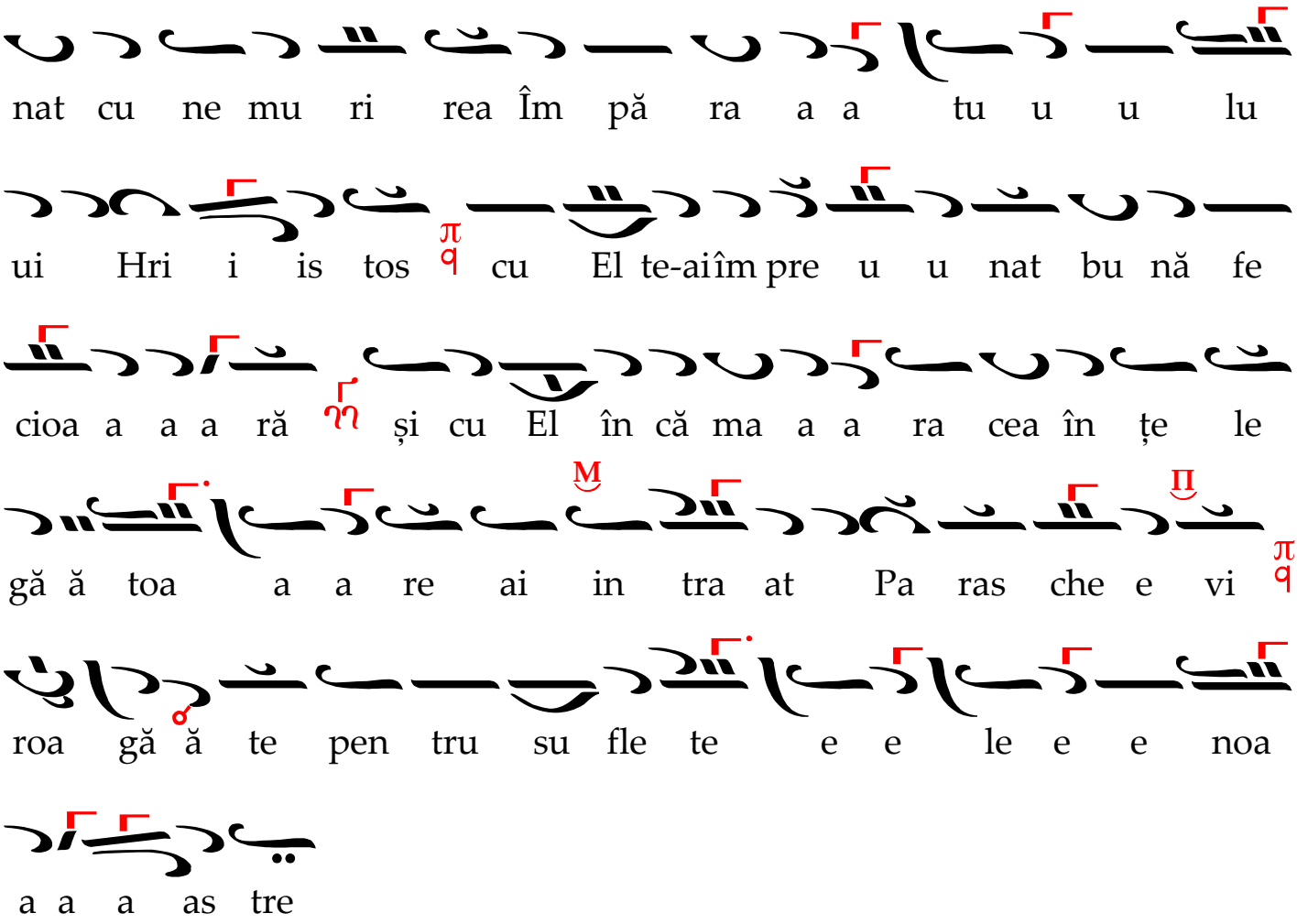

Altă Slavă, din slujba de la 1841, tonisită de Dimitrie Suceveanu

Ἦχος

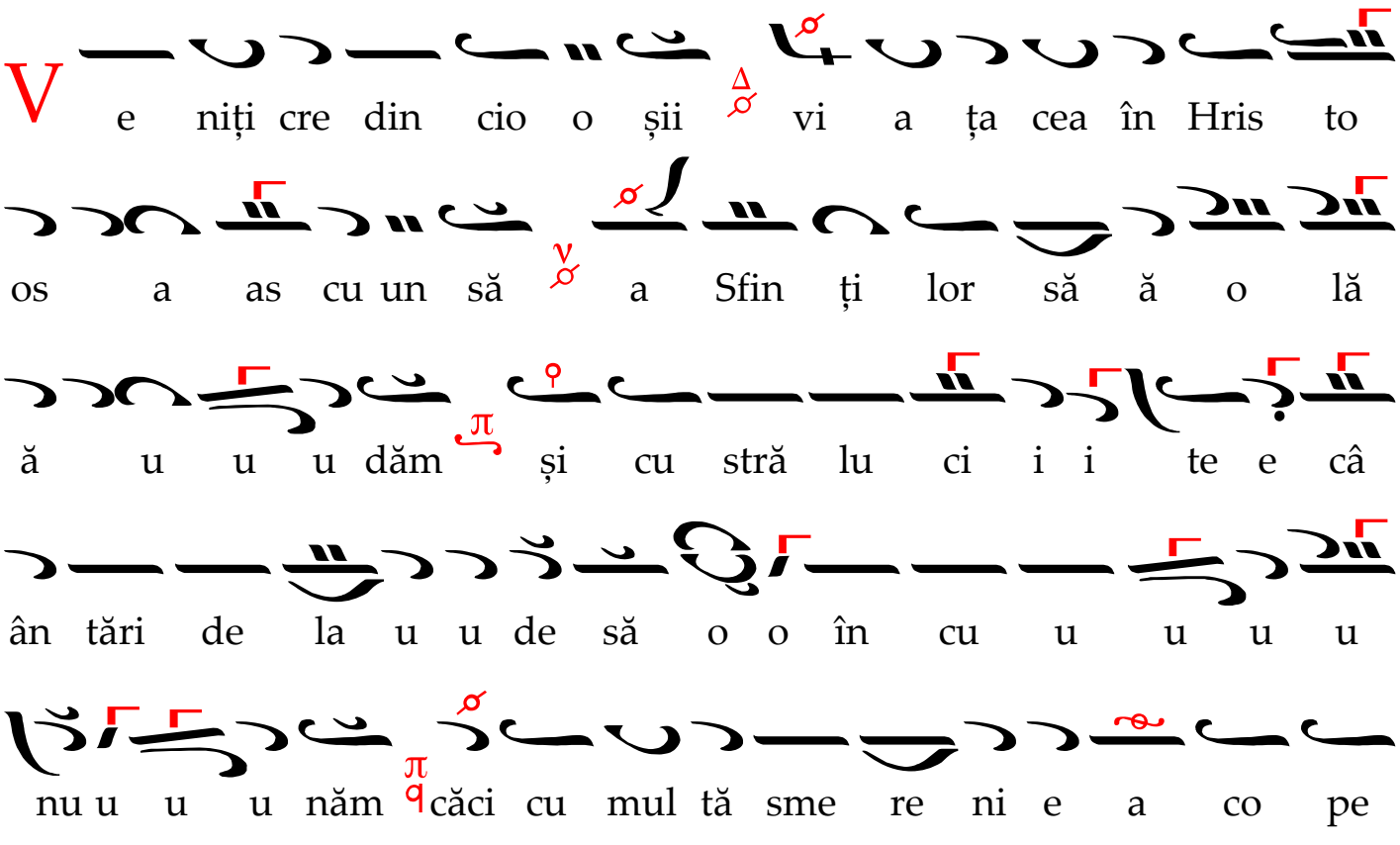

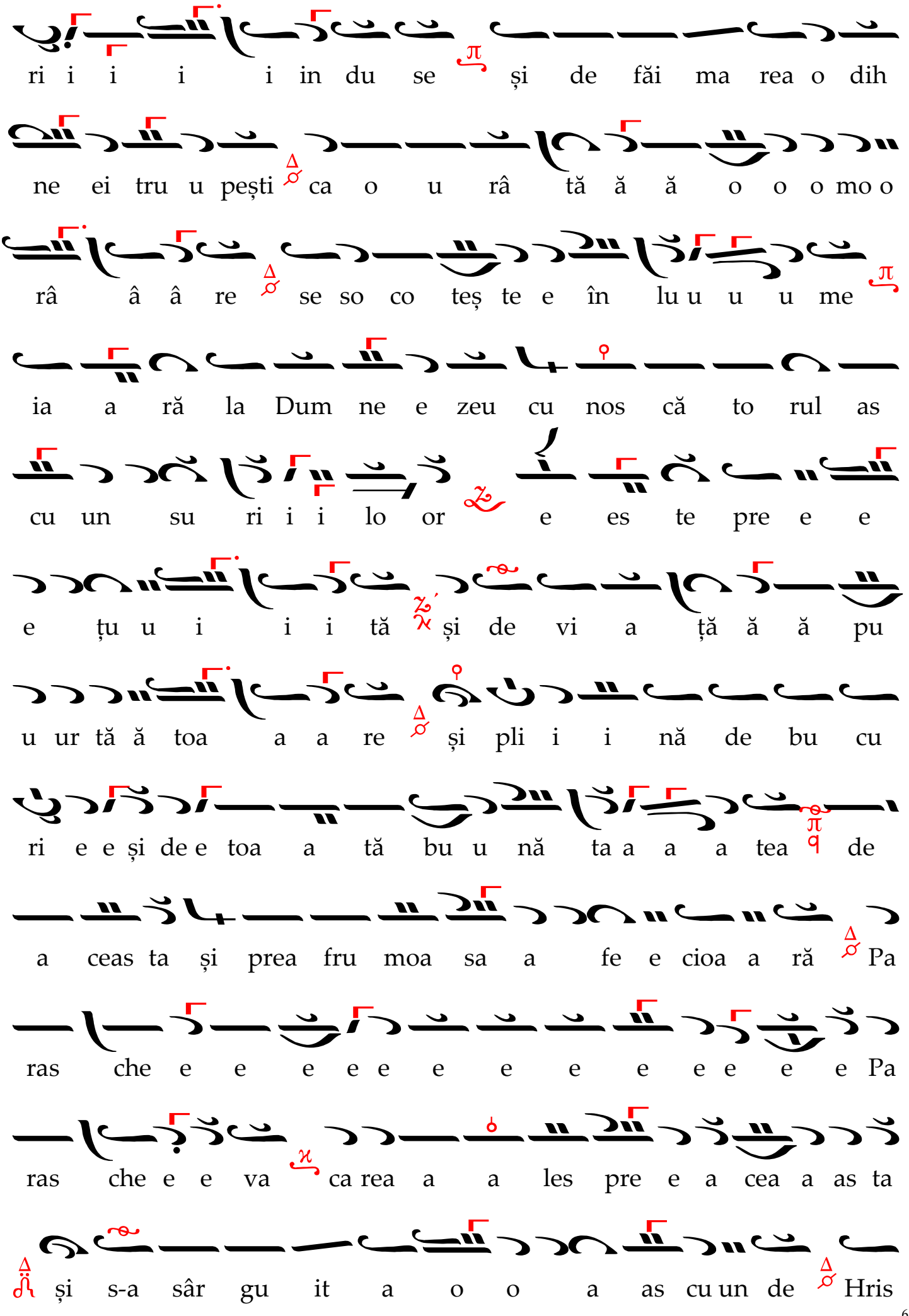
ri i i i i in du se și de făi ma rea o dih
ne ei tru u pești ca o u râ tă ă ă o o o mo o
râ â â re se so co teș te e în lu u u u me
ia a ră la Dum ne e zeu cu nos că to rul as
cu un su ri i i lo or e es te pre e e
e țu u i i i tă și de vi a ță ă ă pu
u ur tă ă toa a a re și pli i i nă de bu cu
ri e e și de e toa a tă bu u nă ta a a a tea de
a ceas ta și prea fru moa sa a fe e cioa a ră Pa
ras che e e e e e e e e e e e e e Pa
ras che e e va ca rea a a les pre e a cea a as ta
și s-a sâr gu it a o o a as cu un de Hris

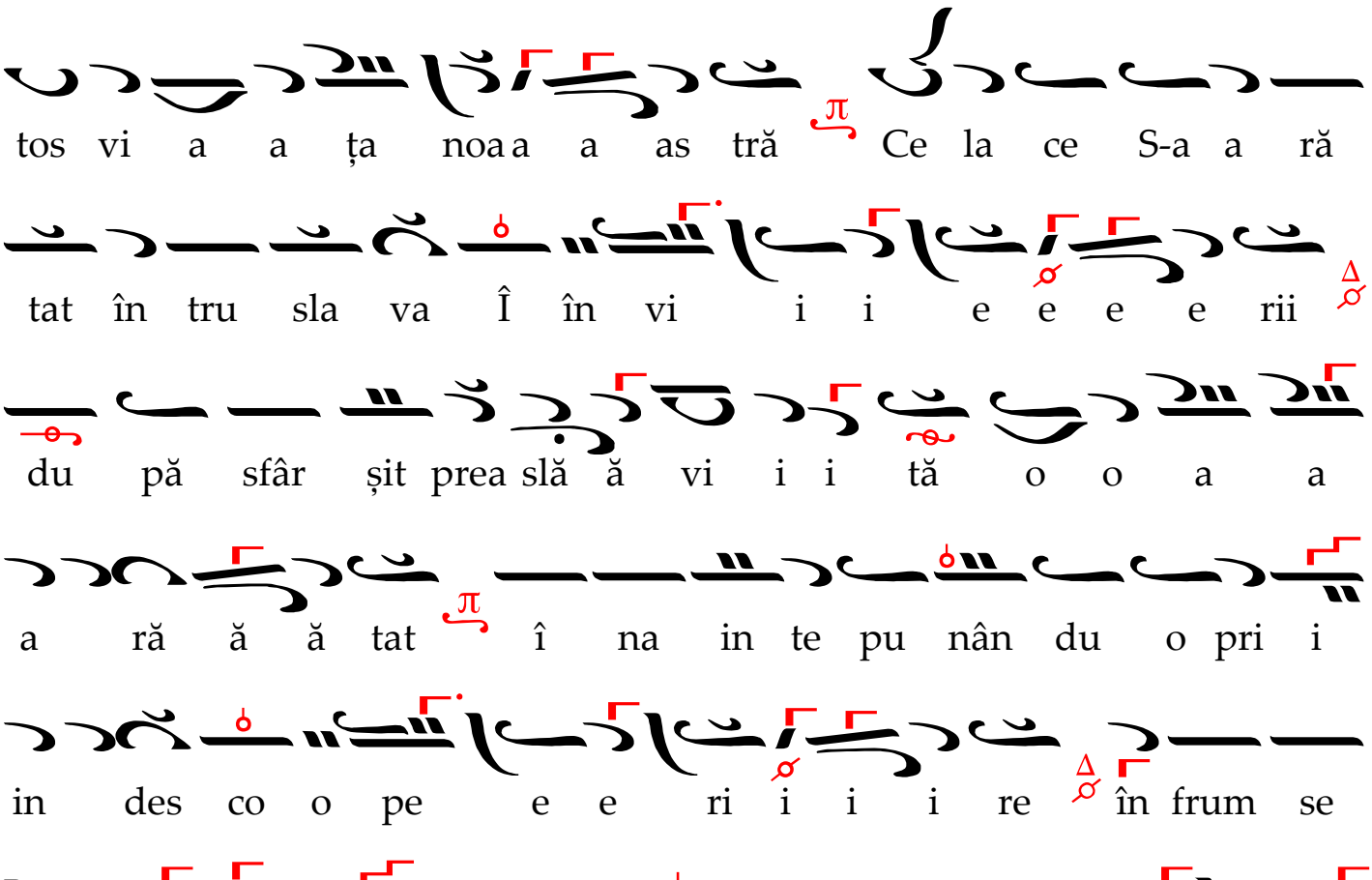
tos vi a a ța noa a a as tră Ce la ce S-a a ră
tat în tru sla va Î în vi i i e e e e rii
du pă sfâr șit prea slă ă vi i i tă o o a a
a ră ă ă tat î na in te pu nân du o pri i
in des co o pe e e ri i i i re în frum se
ța a a tă ă ă ca o îm pă ră tea a a a
a să îm po do bi i i tă cu u u ha ai nă a
a u ri i i i tă cu ru gă ciu u ni i le
a ce es te e e ia Hris toa seDum ne ze e e
u u u u le mân tu ieș te su u u u fle te e
le noa a as tre e

La Litie, Idiomelele

Ἦχος ⸗ Πα

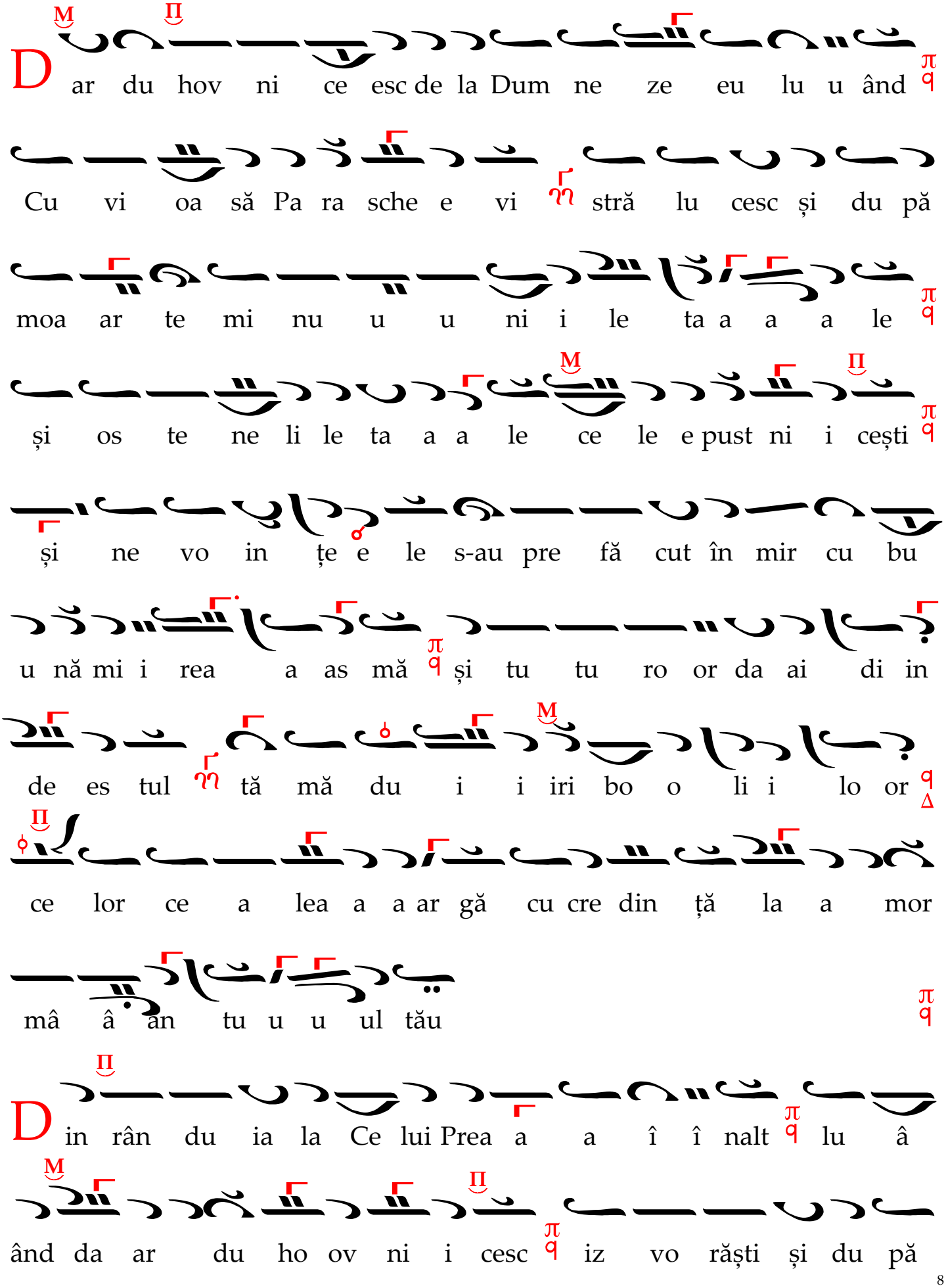
D ar du hov ni ce esc de la Dum ne ze eu lu u ând
Cu vi oa să Pa ra sche e vi stră lu cesc și du pă
moa ar te mi nu u u ni i le ta a a a le
și os te ne li le ta a a le ce le e pust ni i cești
și ne vo in țe e le s-au pre fă cut în mir cu bu
u nă mi i rea a as mă și tu tu ro or da ai di in
de es tul tă mă du i i iri bo o li i lo or
ce lor ce a lea a a ar gă cu cre din ță la a mor
mâ â an tu u u ul tău
D in rân du ia la Ce lui Prea a a î î nalt lu â
ând da ar du ho ov ni i cesc iz vo răști și du pă

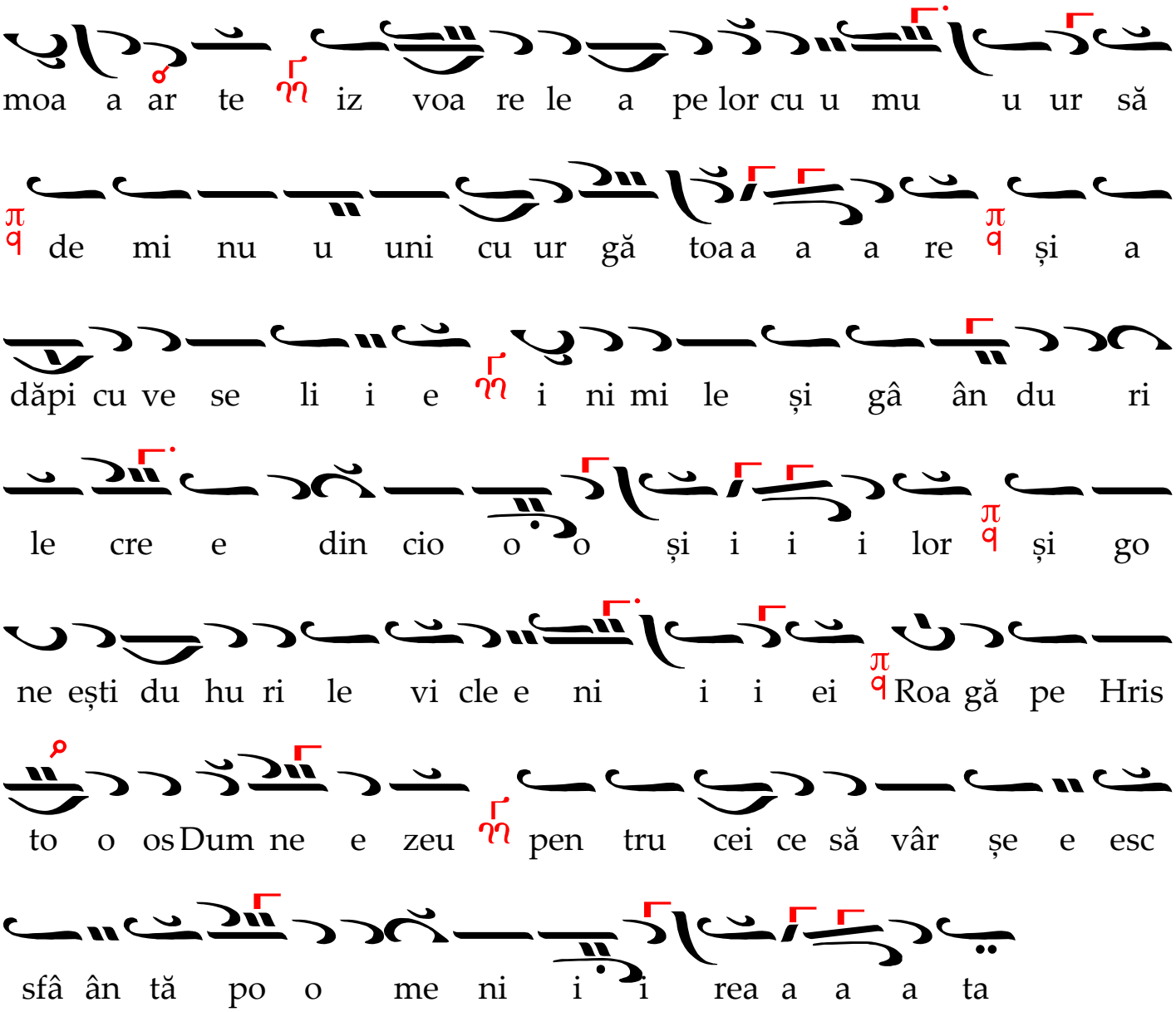
moa a ar te iz voa re le a pe lor cu u mu u ur să
de mi nu u uni cu ur gă toa a a a re și a
dăpi cu ve se li i e i ni mi le și gâ ân du ri
le cre e din cio o o și i i i lor și go
ne ești du hu ri le vi cle e ni i i ei Roa gă pe Hris
to o os Dum ne e zeu pen tru cei ce să vâr șe e esc
sfâ ân tă po o me ni i i rea a a a ta

Ἦχος Δι

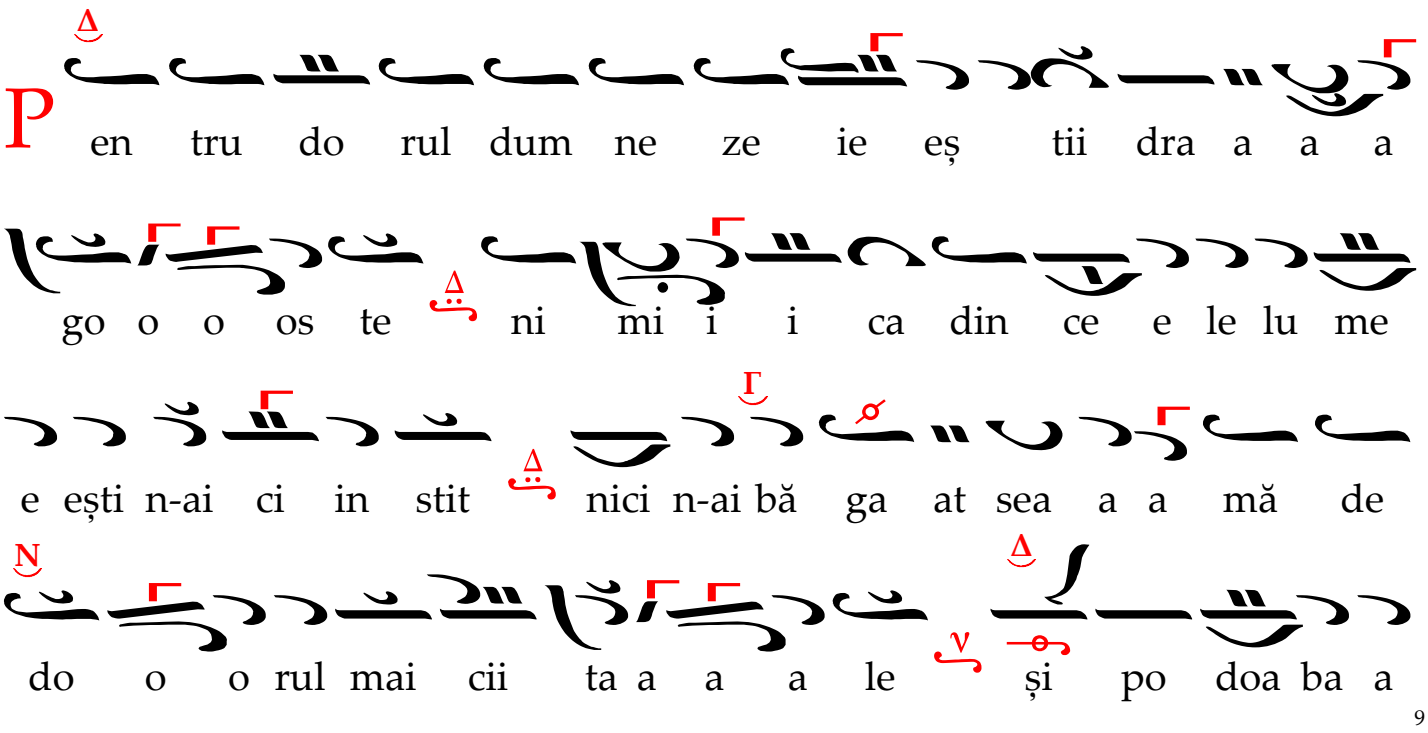
P en tru do rul dum ne ze ie eș tii dra a a a
go o o os te ni mi i i ca din ce e le lu me
e ești n-ai ci in stit nici n-ai bă ga at sea a a mă de
do o o rul mai cii ta a a a le și po doa ba a

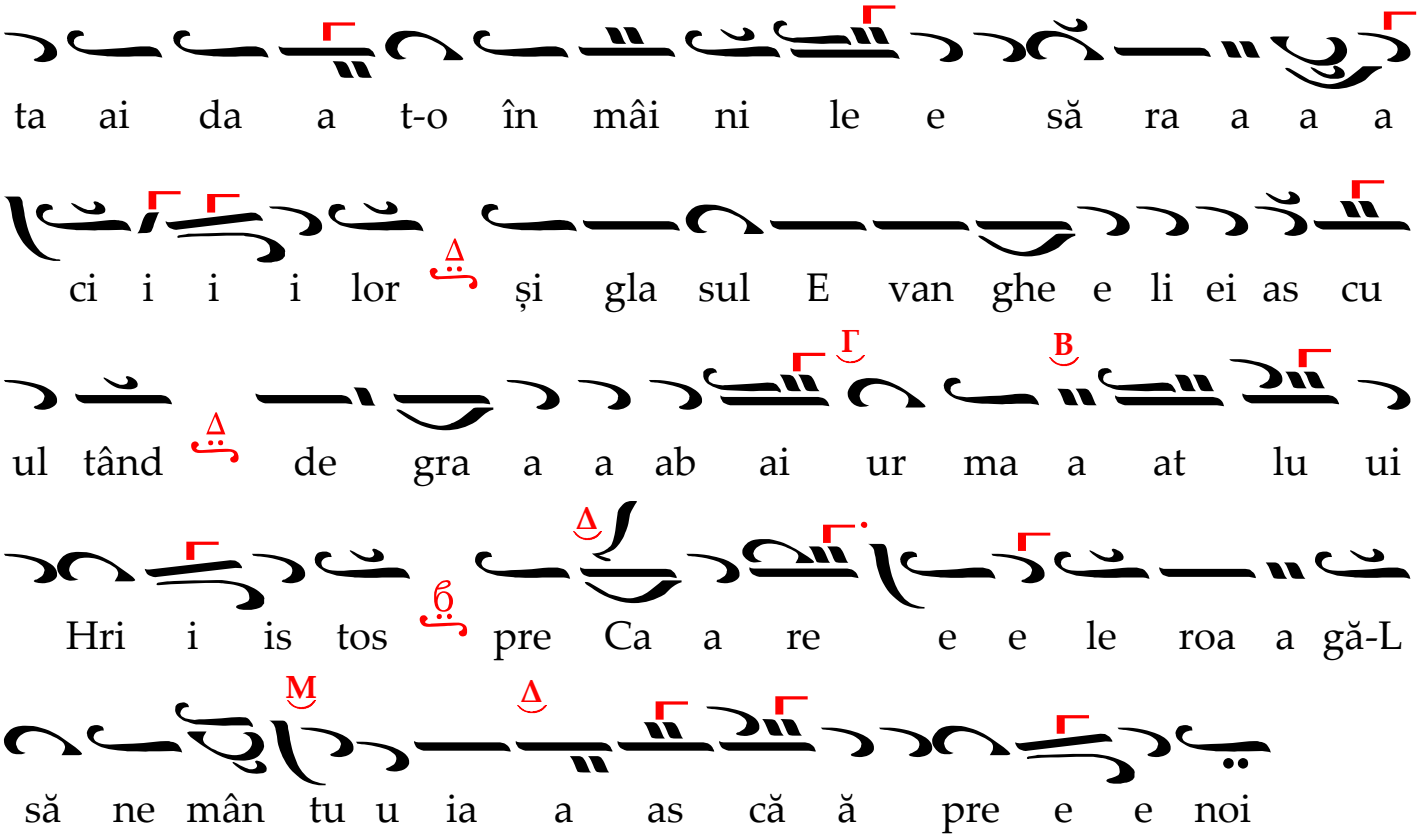

Slavă

Ἦχος Δι

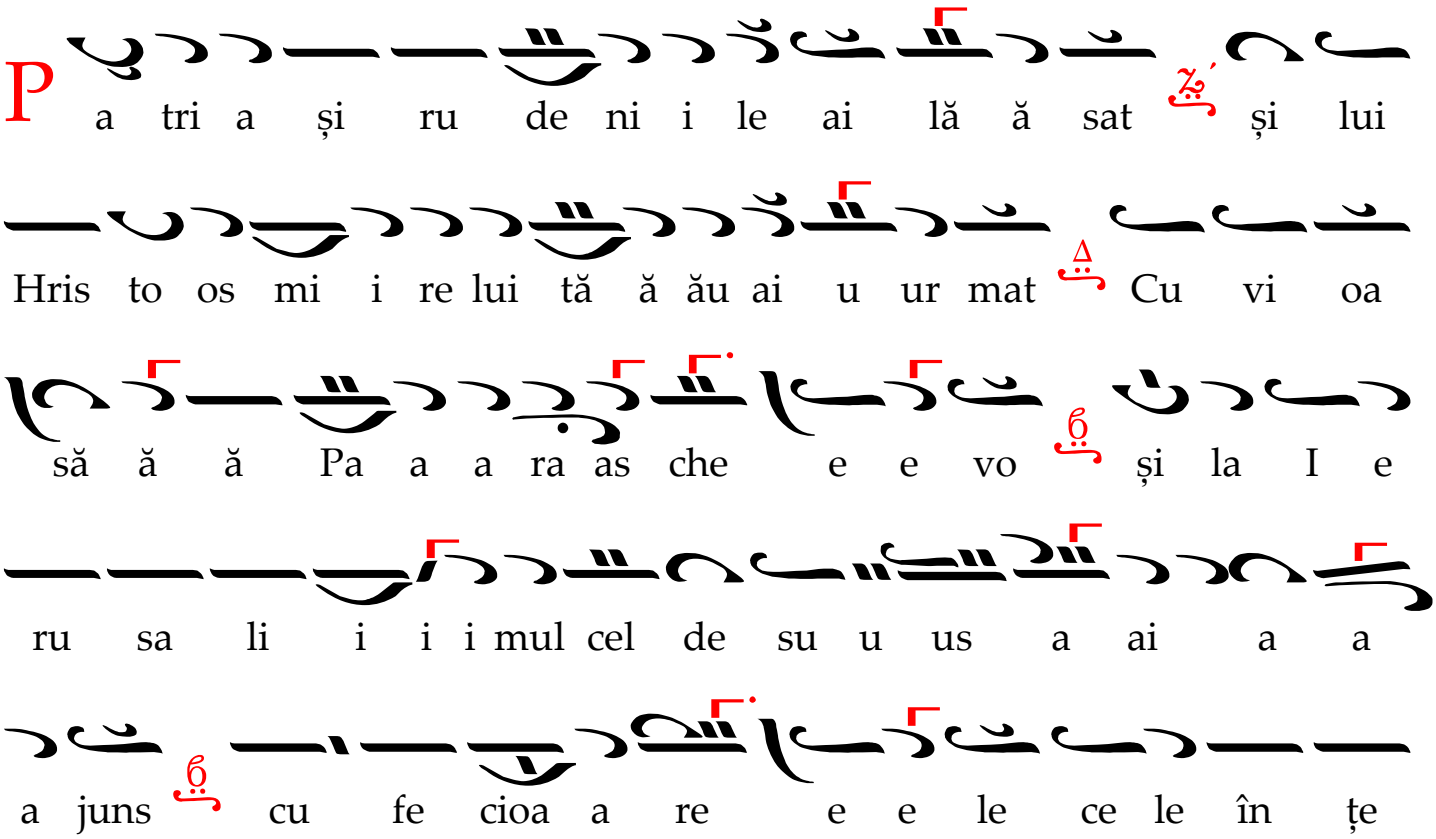

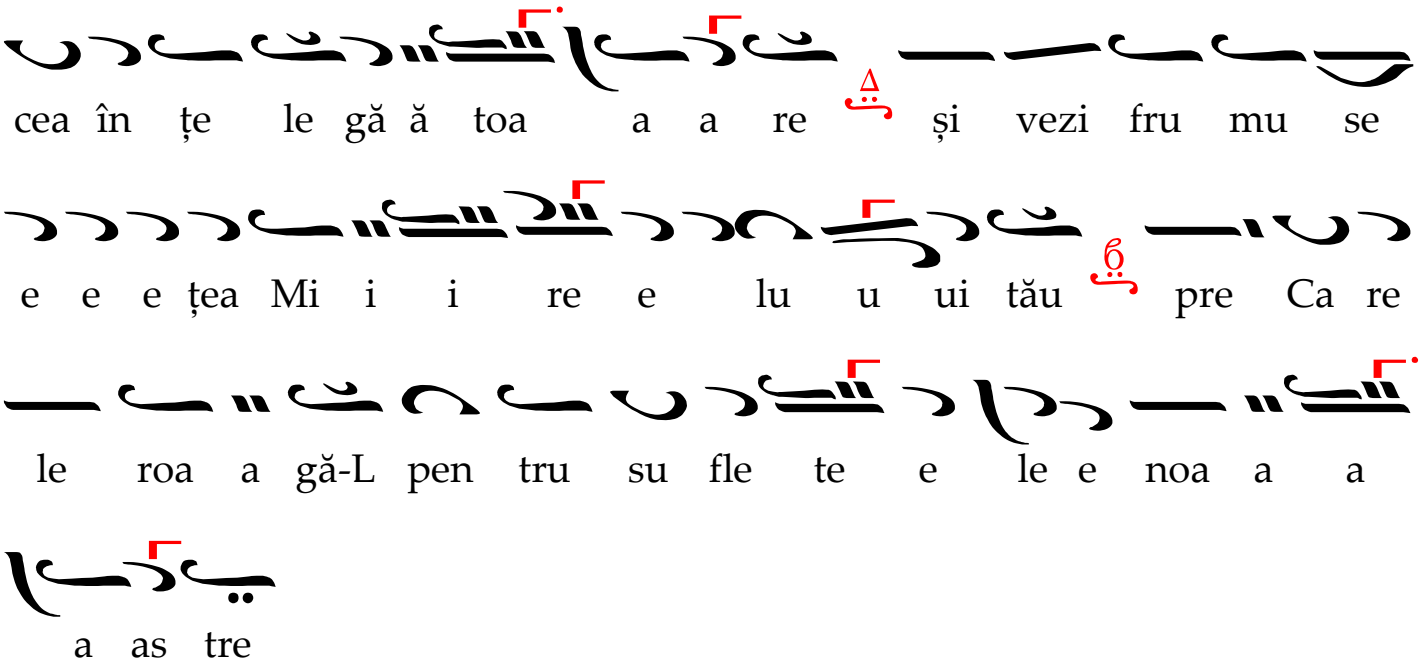

Și acum

Ἦχος Δι

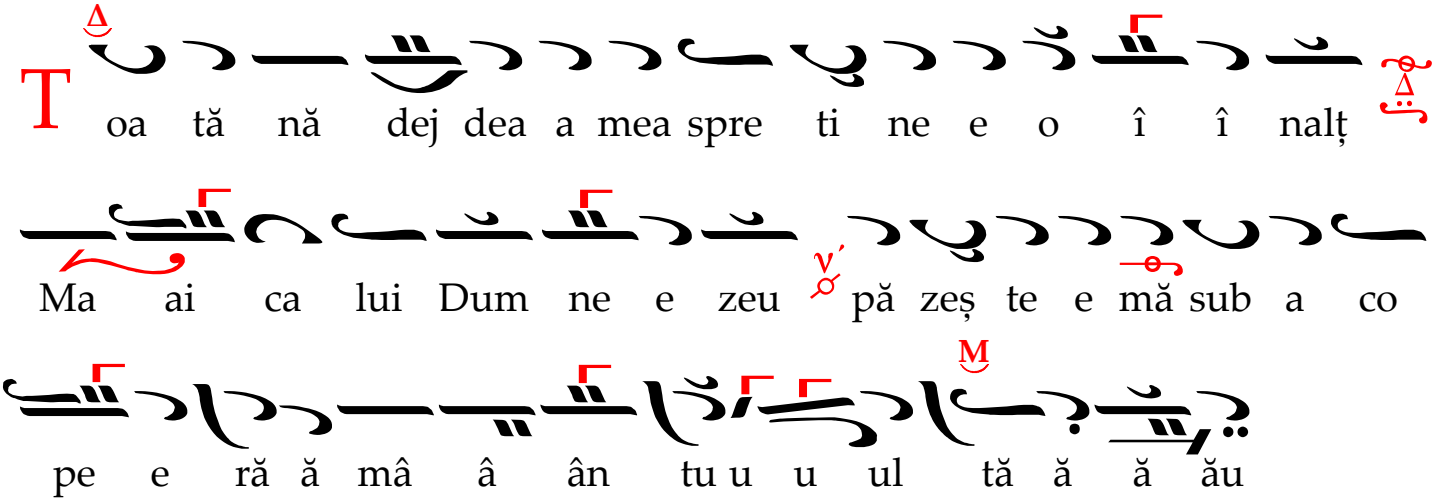

La Stihoavnă, Prosomiile

Ἦχος πα Χαίροις ἀσκητικῶν

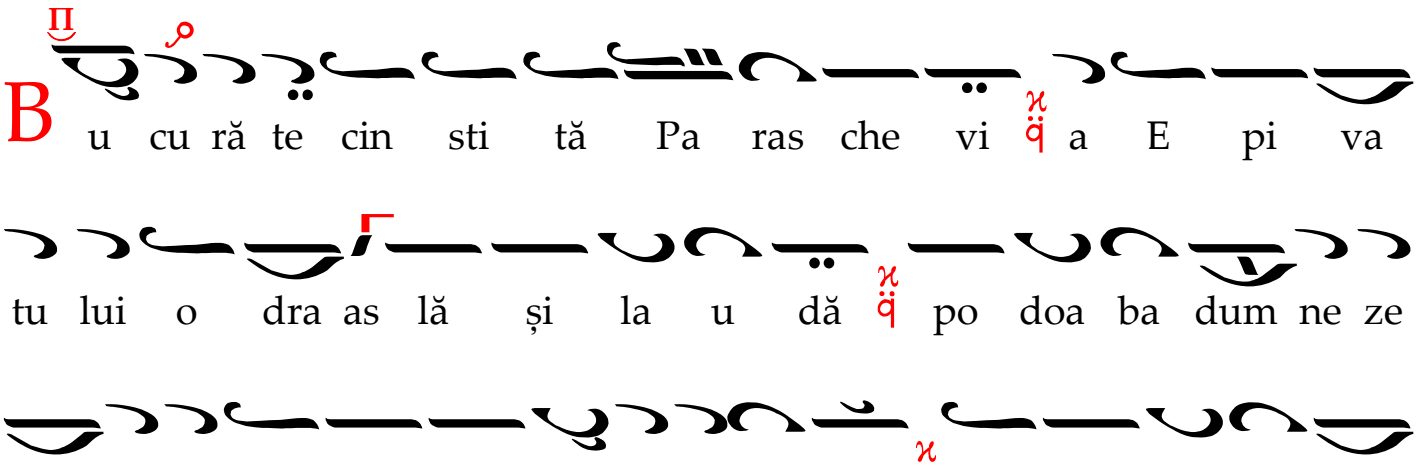

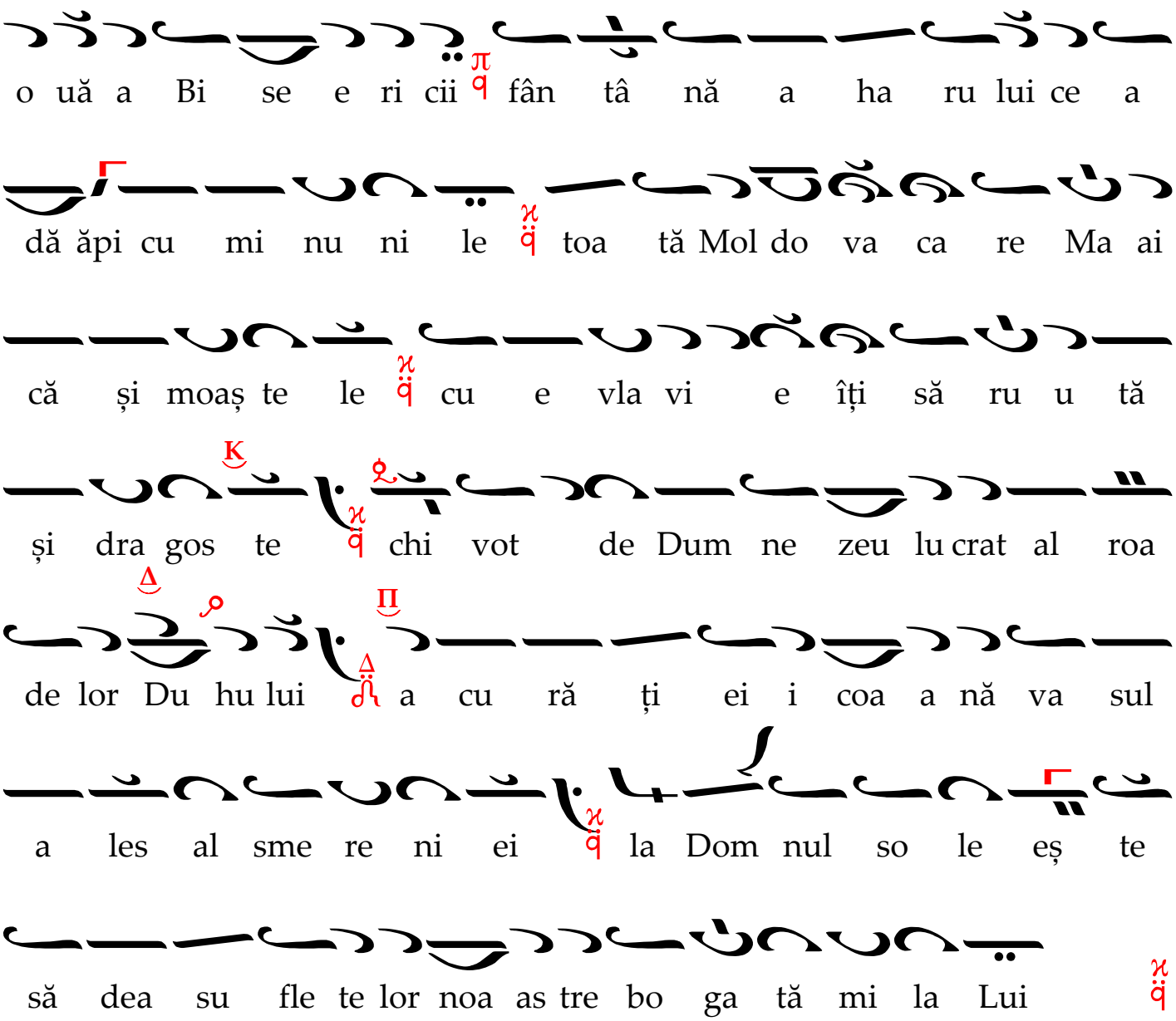

Stih: Aşteptând am aşteptat pe Domnul şi El a căutat spre mine.



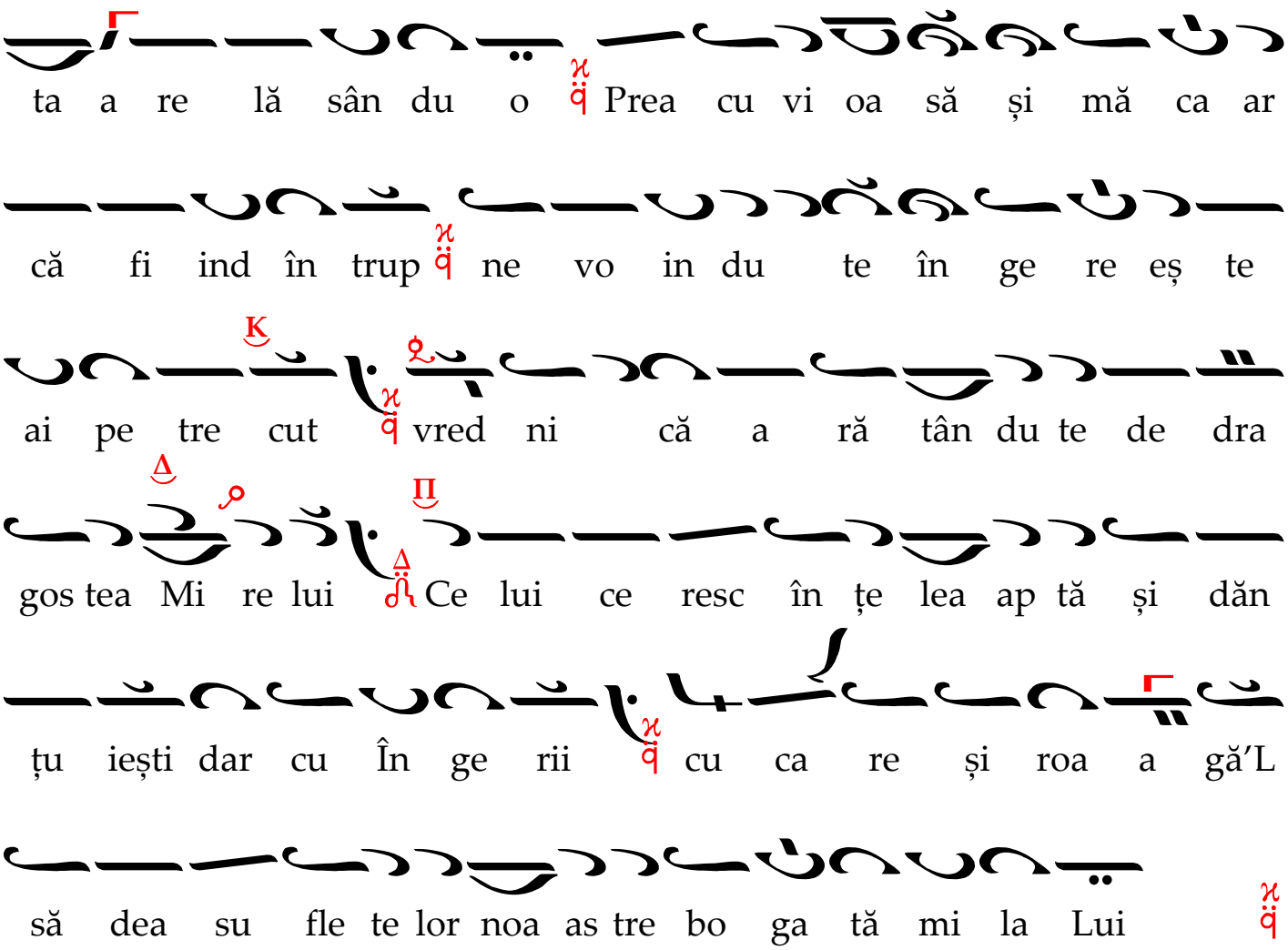

Stih: Şi a aşezat pe piatră picioarele mele şi a îndreptat paşii mei.



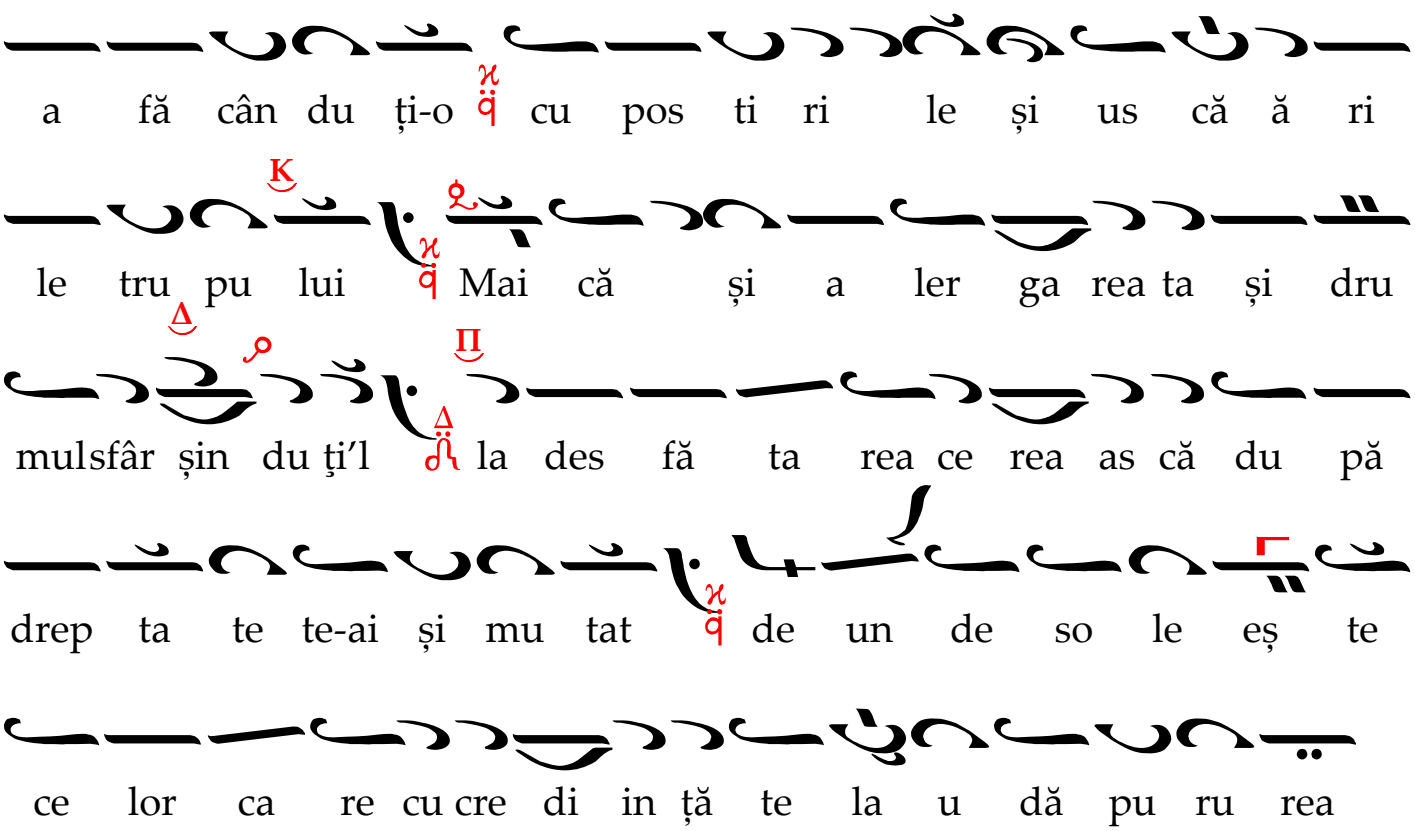

Slavă

Ἦχος Δι

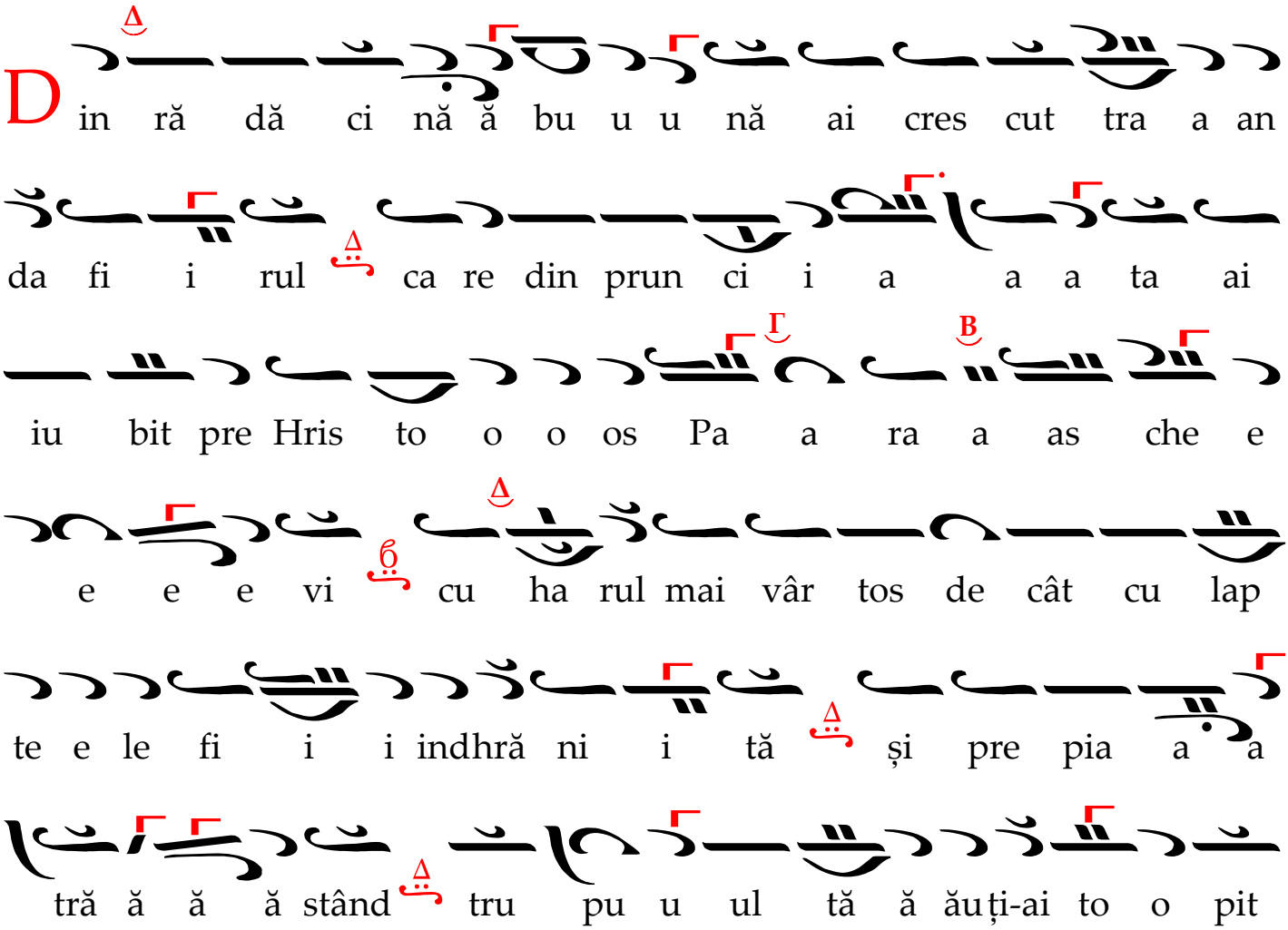

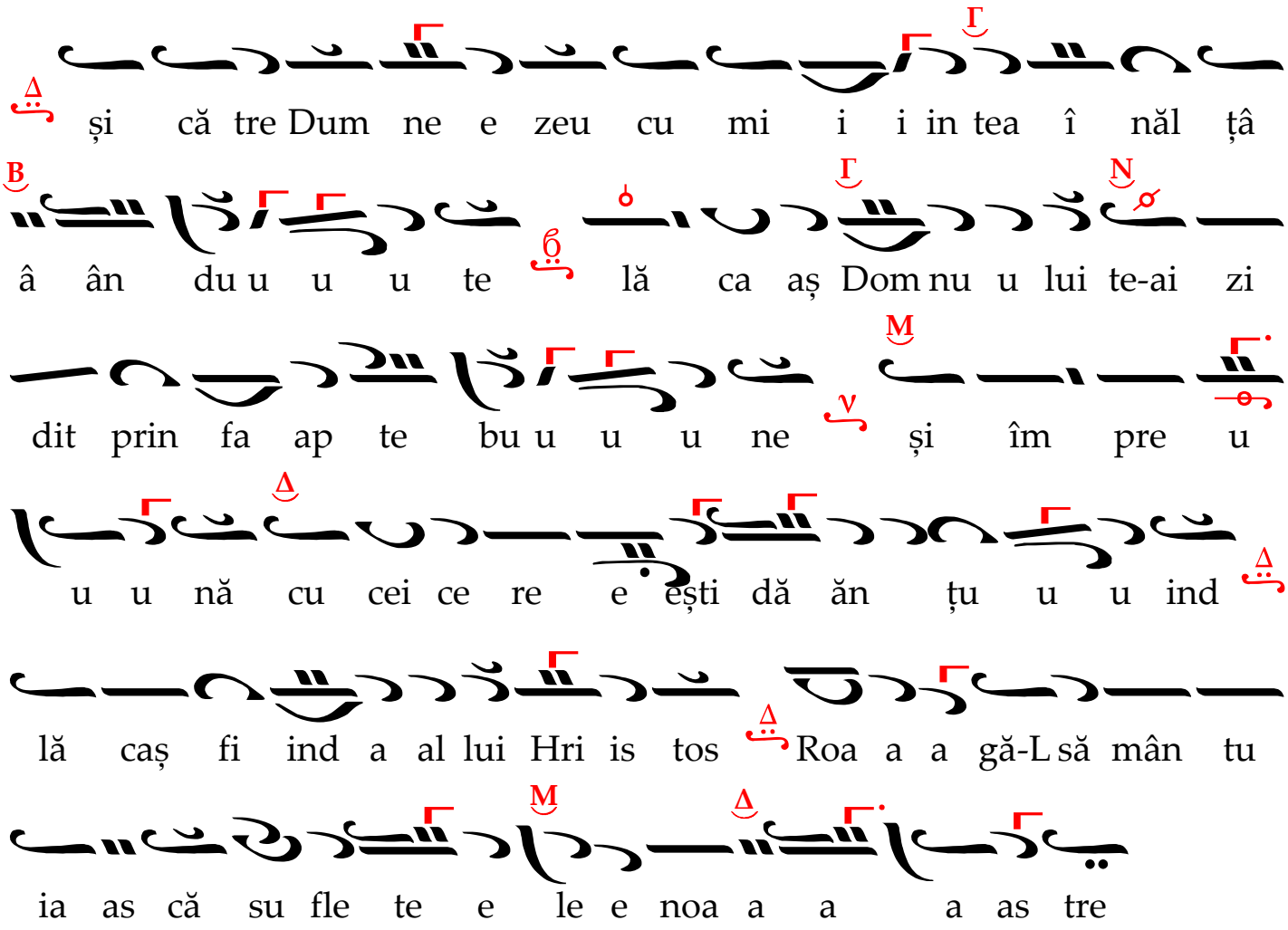

Troparul

Ἦχος πλ. Πα

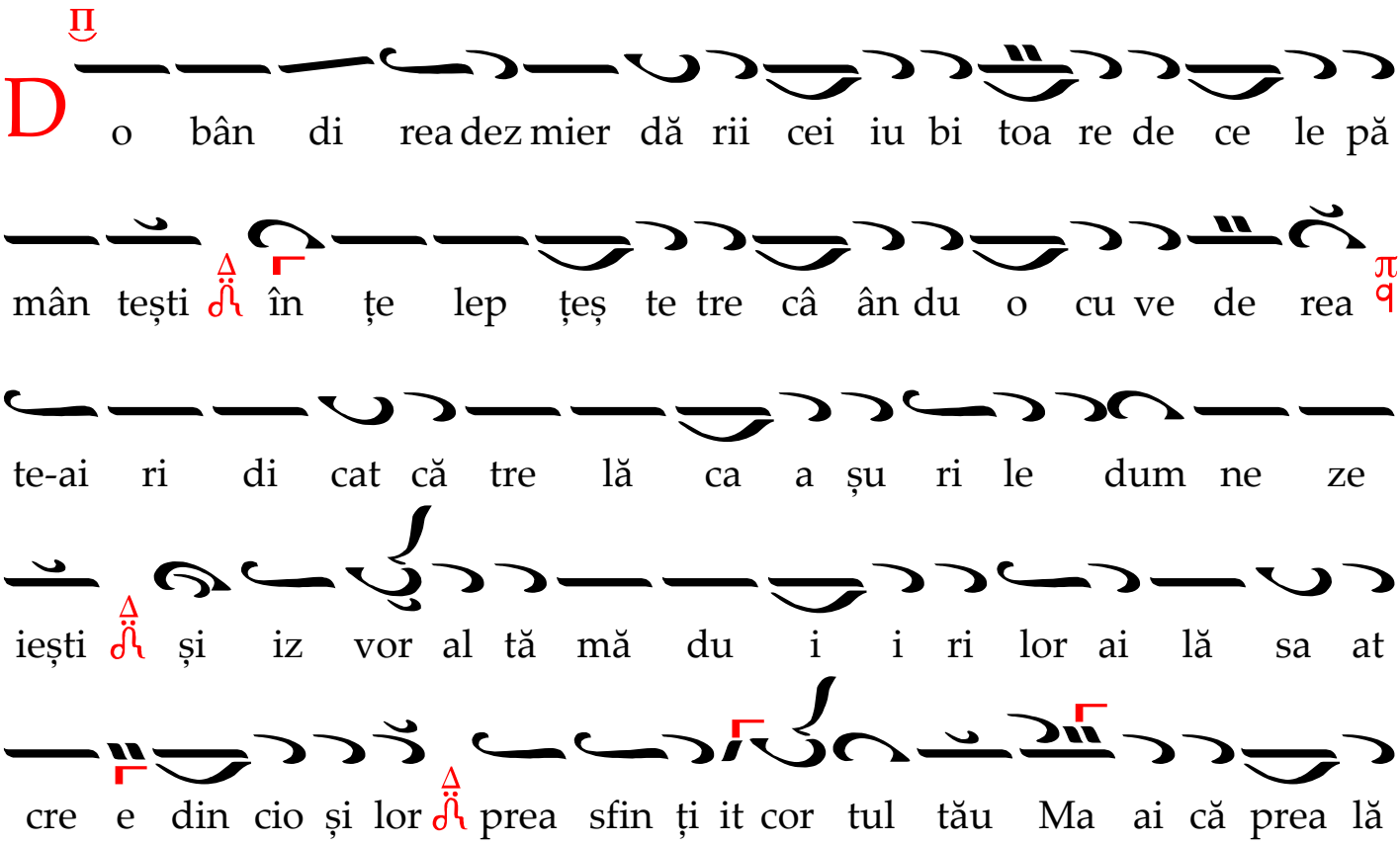

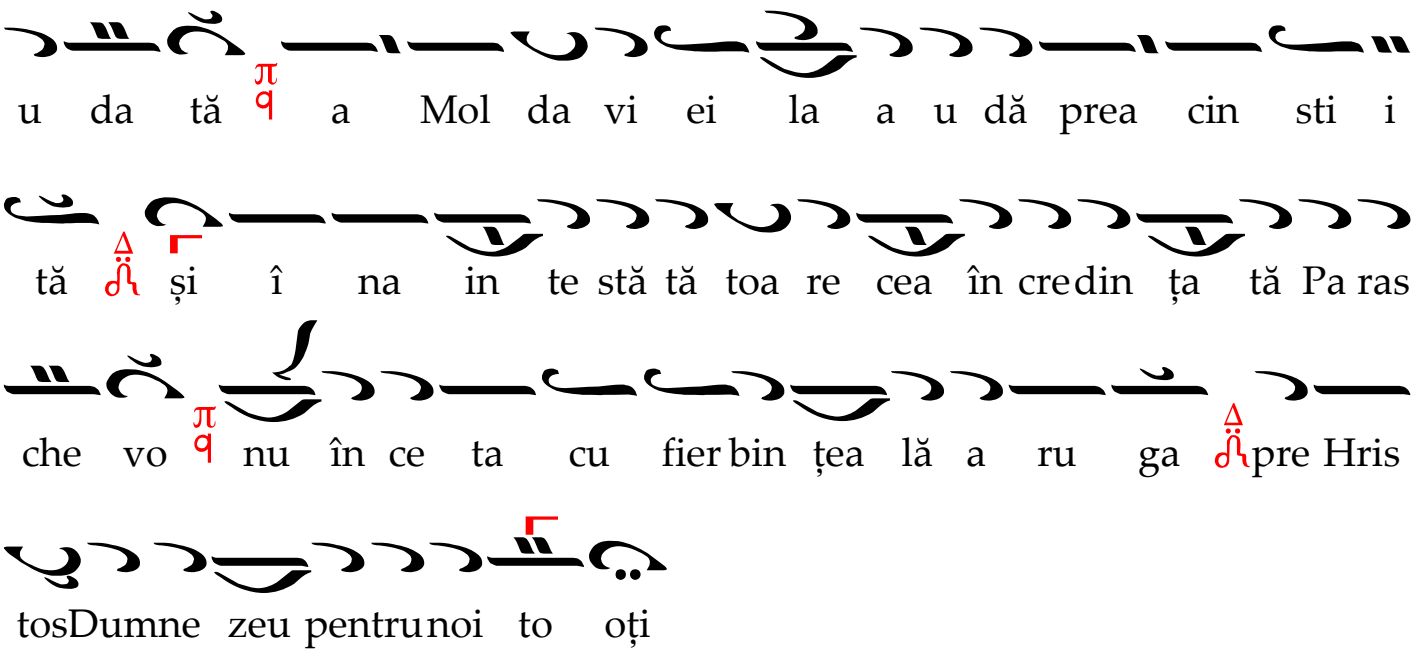

LA UTRENIE

După întâia Stihologie, Sedealna

Ἦχος Κε Τὸν τάφον Σου

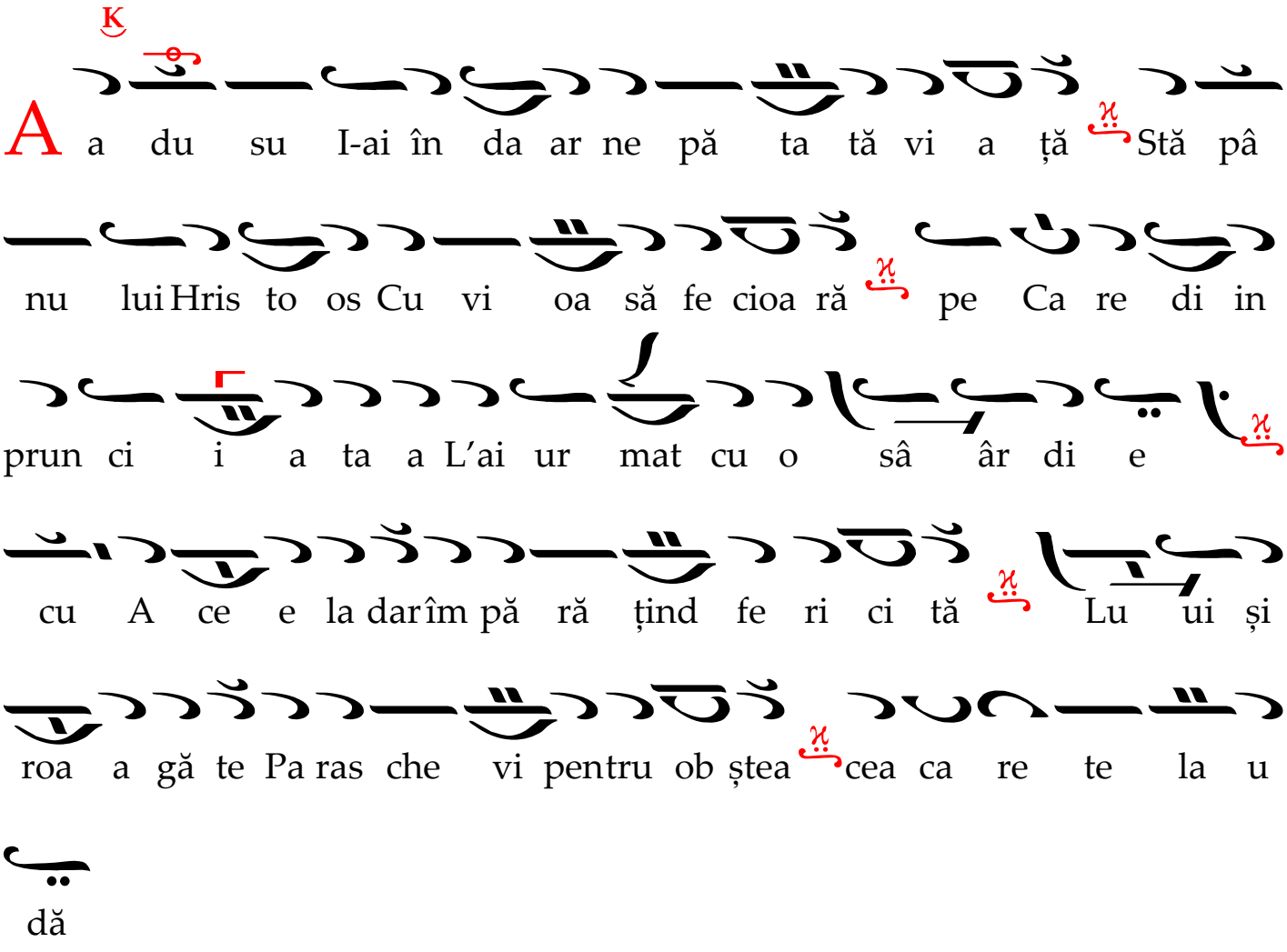

După a doua Stihologie, Sedealna

Ἦχος δ΄ Δι Ταχὺ προκατάλαβε

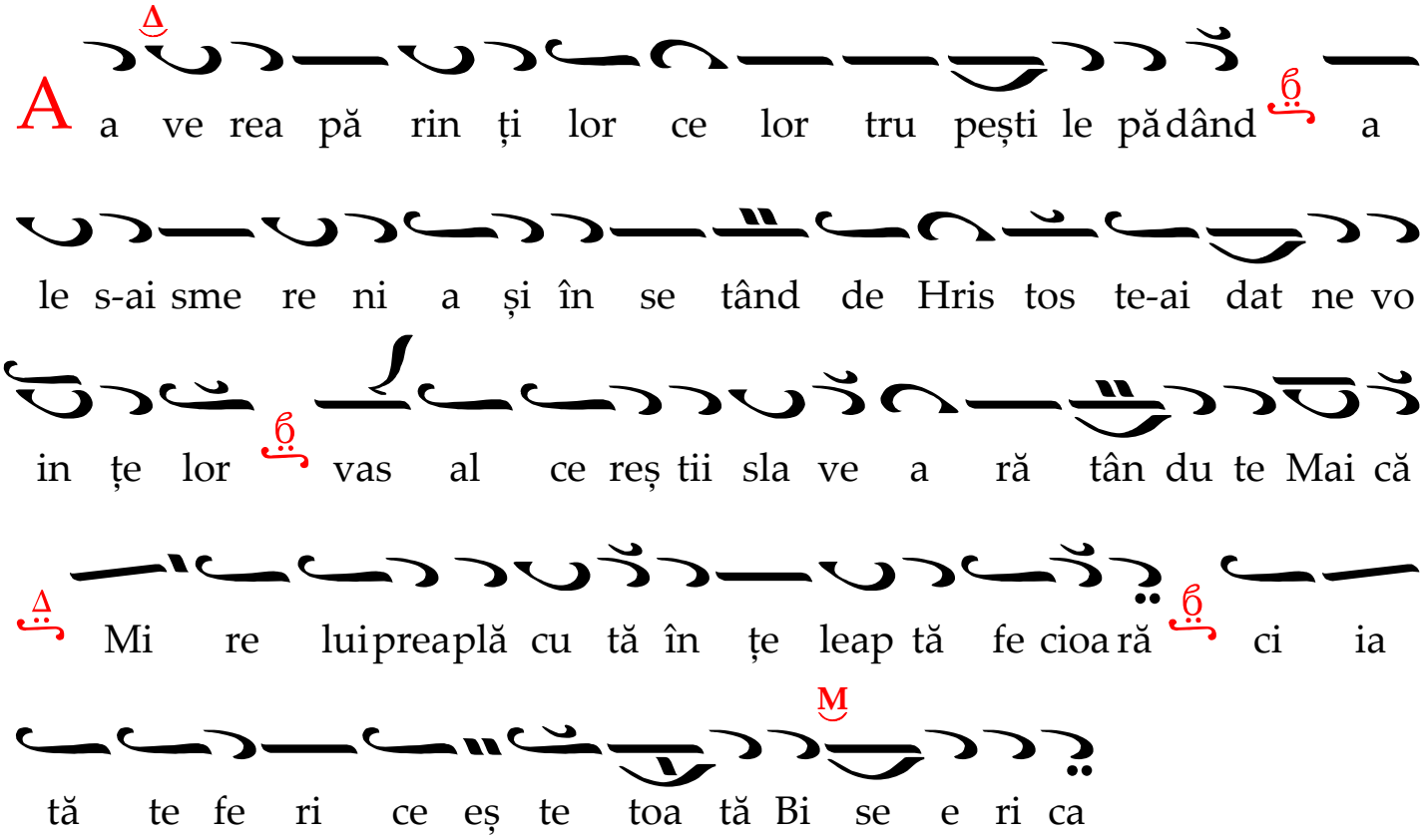

Mărimurile

Ἦχος δ΄ Νη

1. Așteptând am așteptat pre Domnul, și a căutat spre mine, și a auzit rugăciunea mea.
2. Genunchii mei au slăbit de post și trupul meu s-a schimbat pentru untul-de-lemn.
3. Pentru cuvântul buzelor tale eu am păzit căi năsâlnice.
4. Întors-ai plângerea mea spre bucurie mie, și mi-ai dat sprijinirea mântuirii.
5. Și să știți că minunat a făcut Dumnezeu pe cel cuvios al Său.
6. Cântați Domnului toți preacuvioșii Lui, și mărturisiți pomenirea sfințeniei Lui.



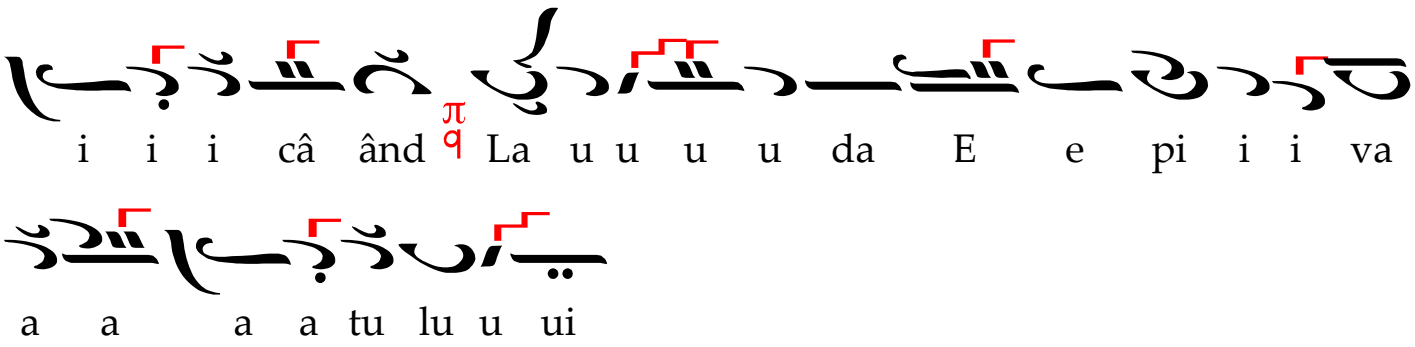

După Polieleu, Sedealna

Ἦχος Νη Pre Înțelepciunea.

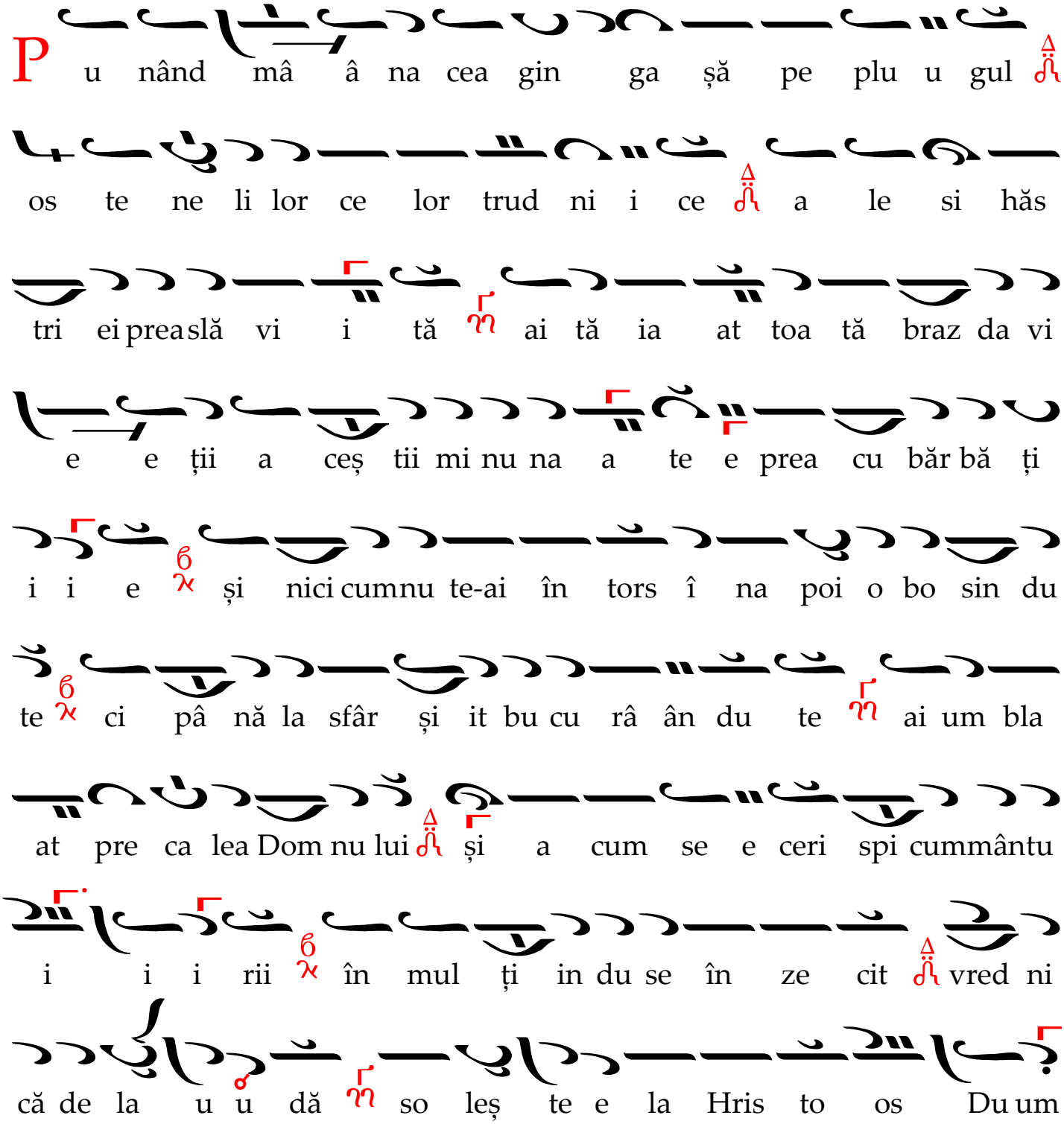

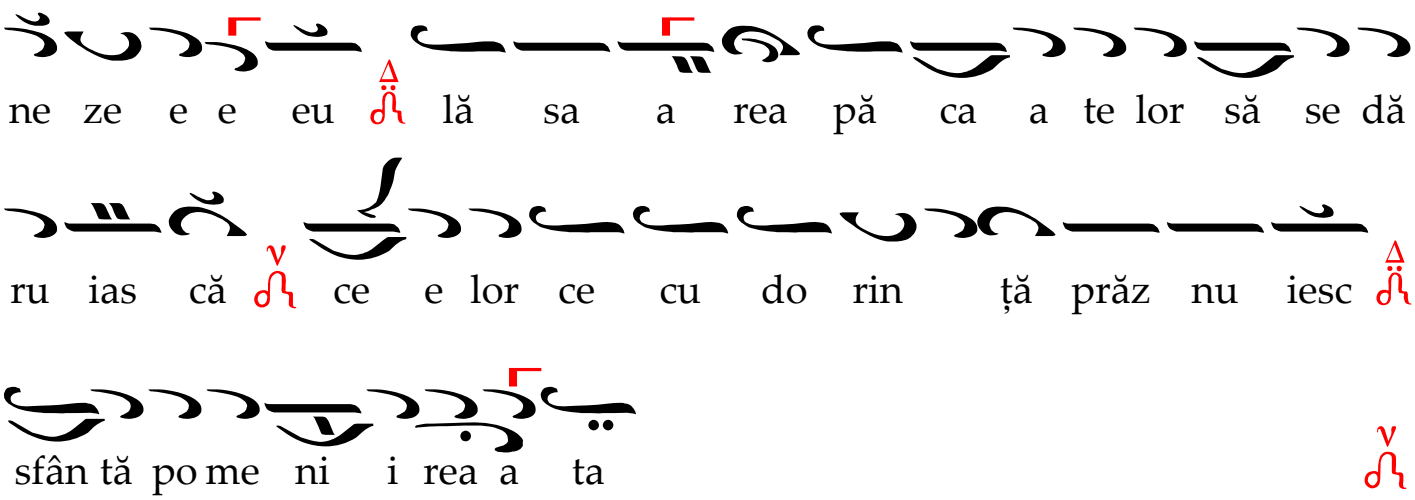

Slavă. Și acum: asemenea

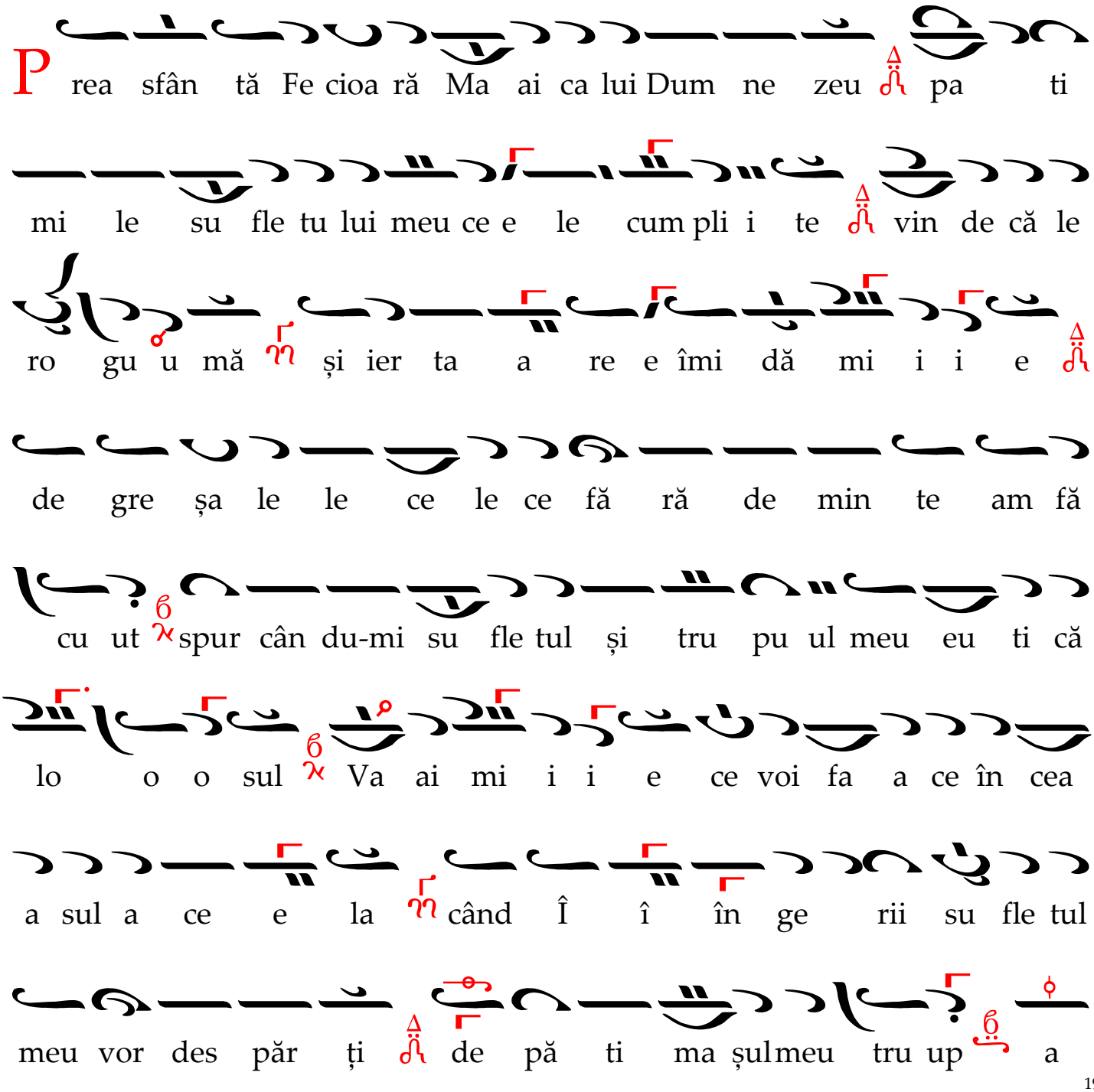

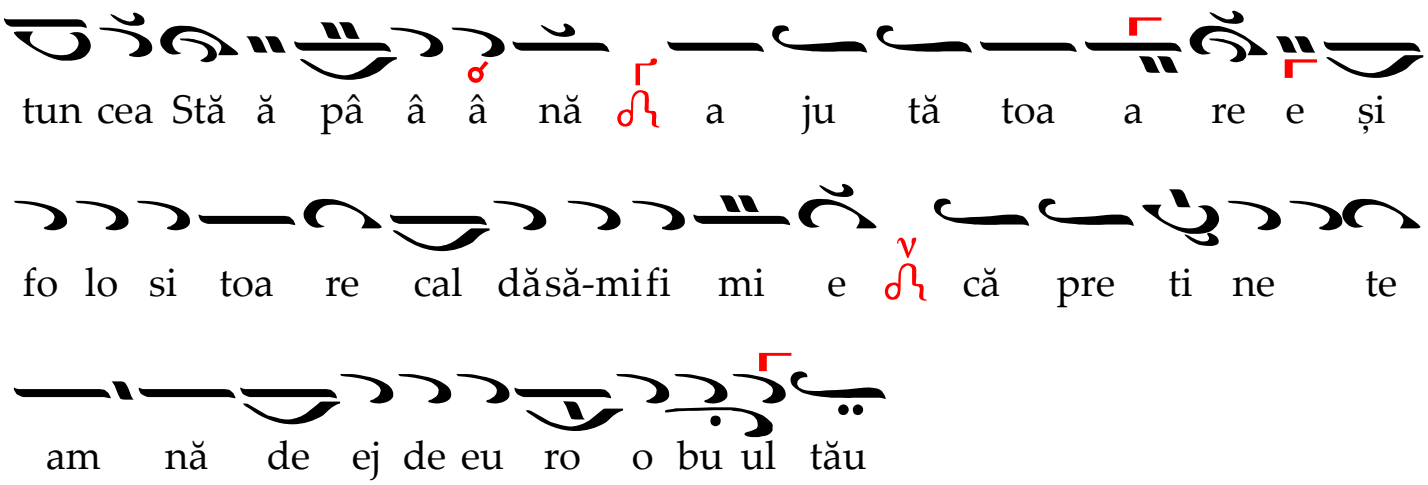

După Psalmul 50, Idiomela

Ἦχος πλ. Πα

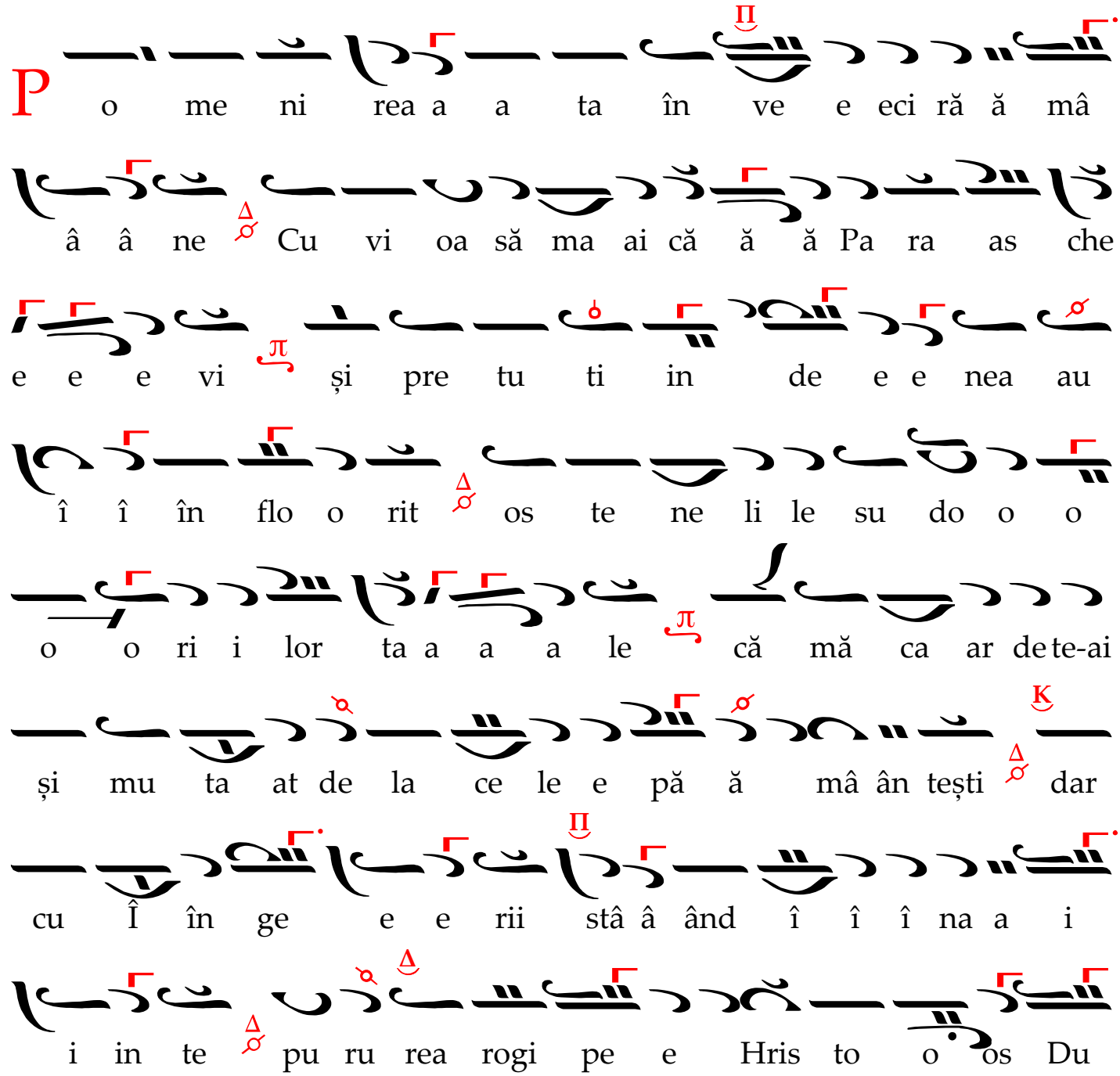

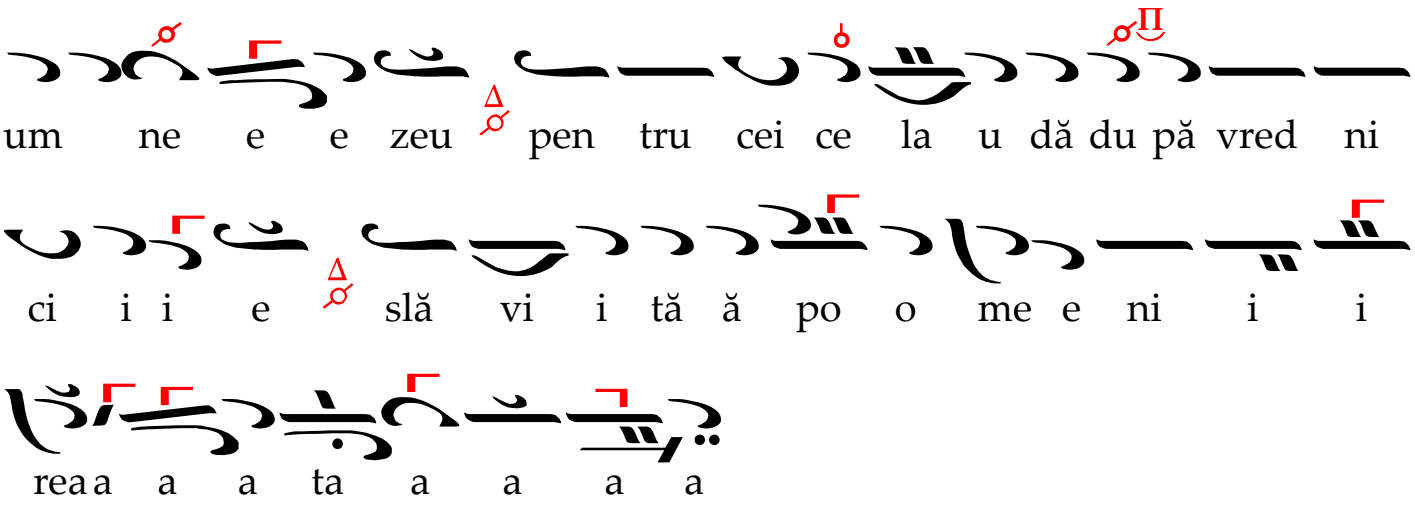

Luminânda

Ἦχος Βου Γυναῖκες ἀκουτίσθητε.

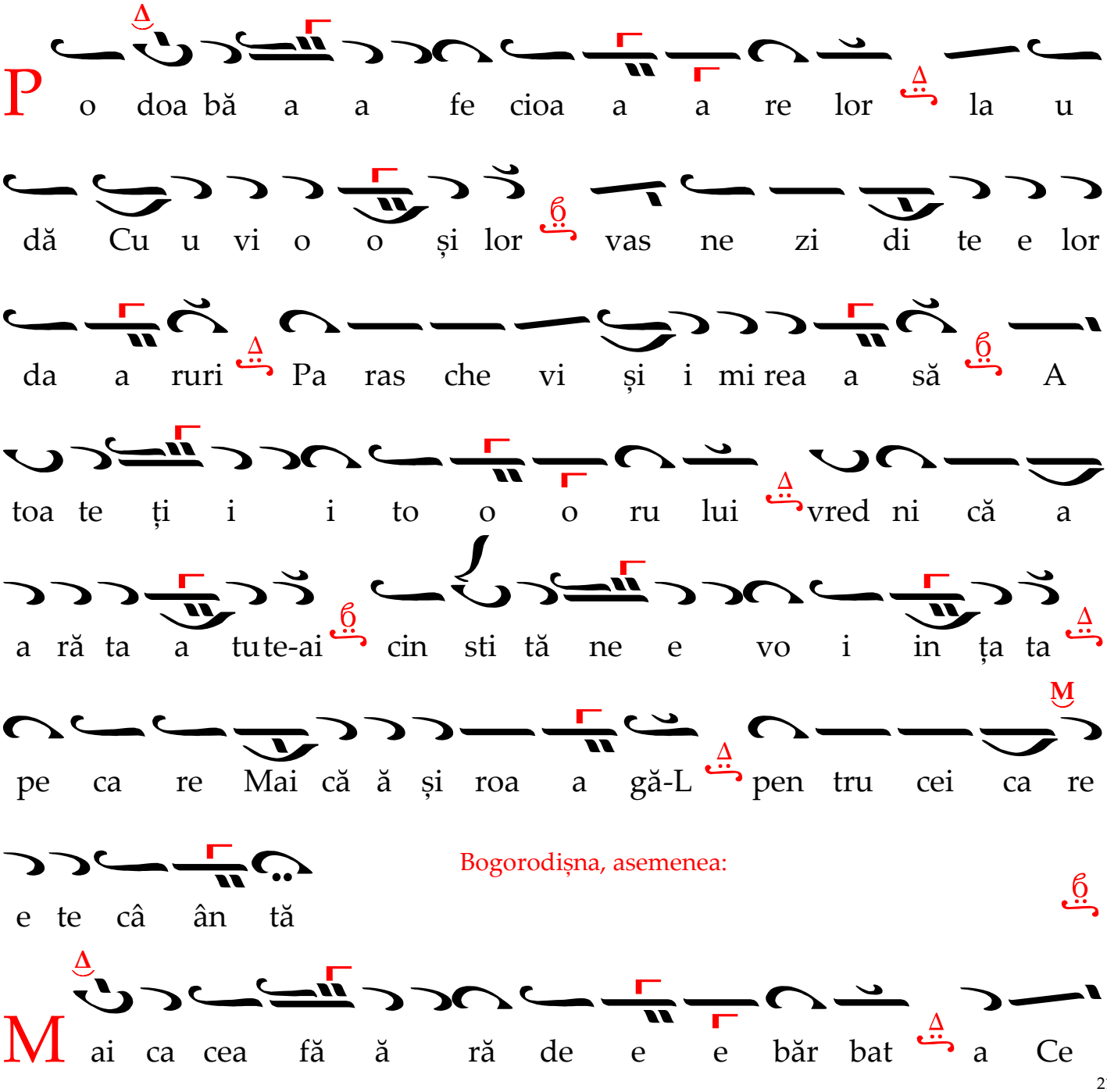

Bogorodișna, asemenea:

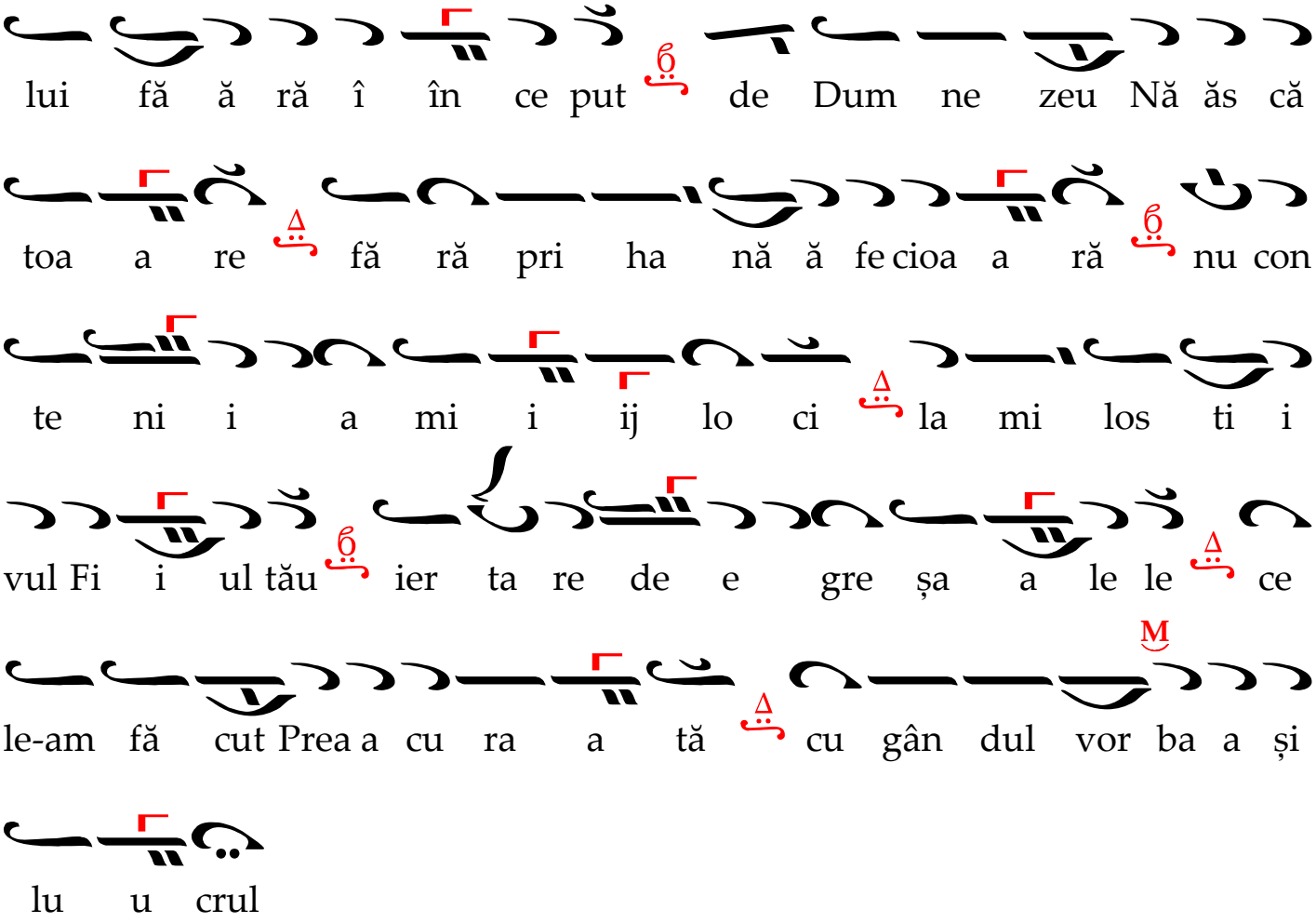

La Laude, Prosomiile

Ἦχος Πα Τῶν οὐρανίων ταγμάτων

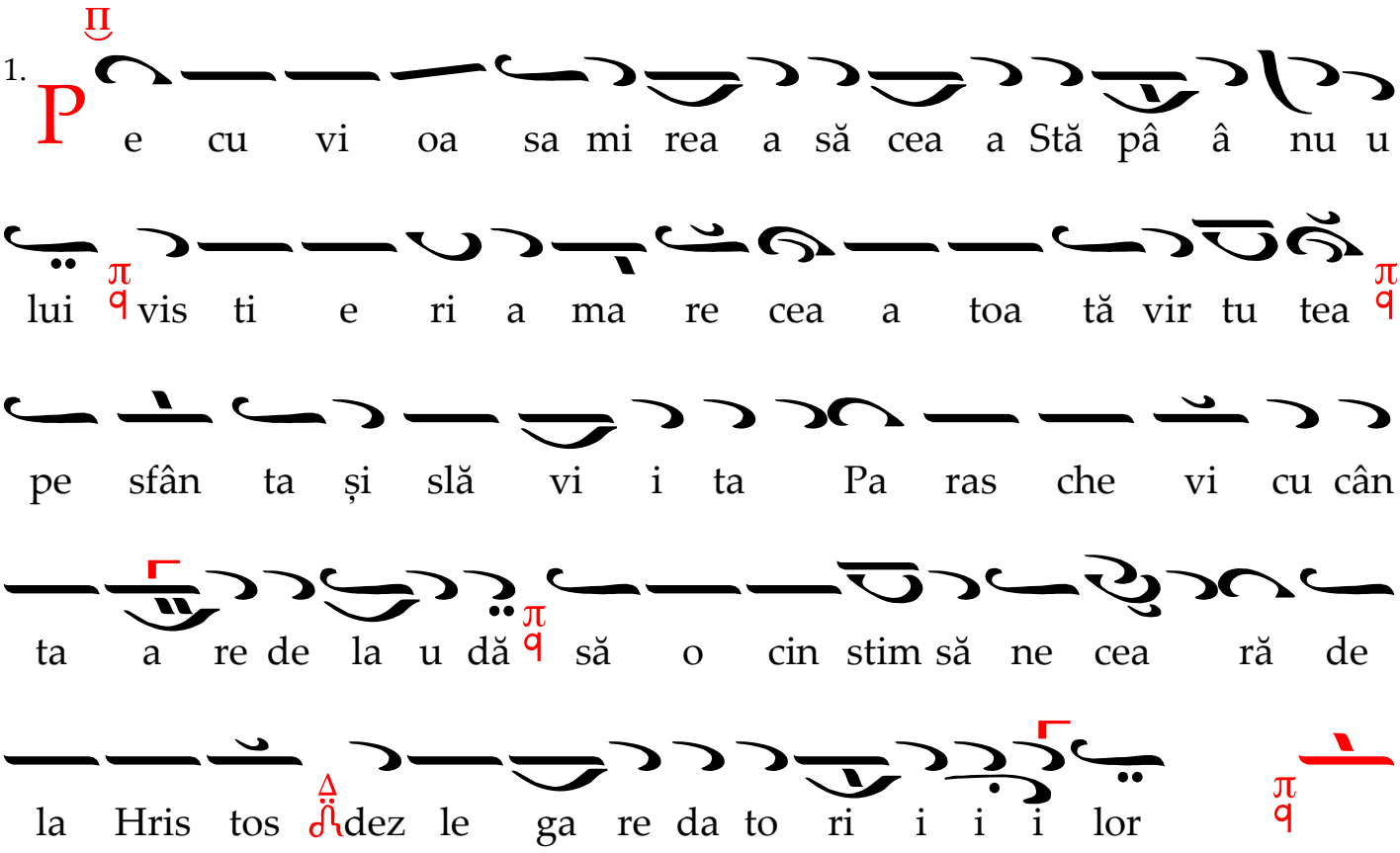

2. 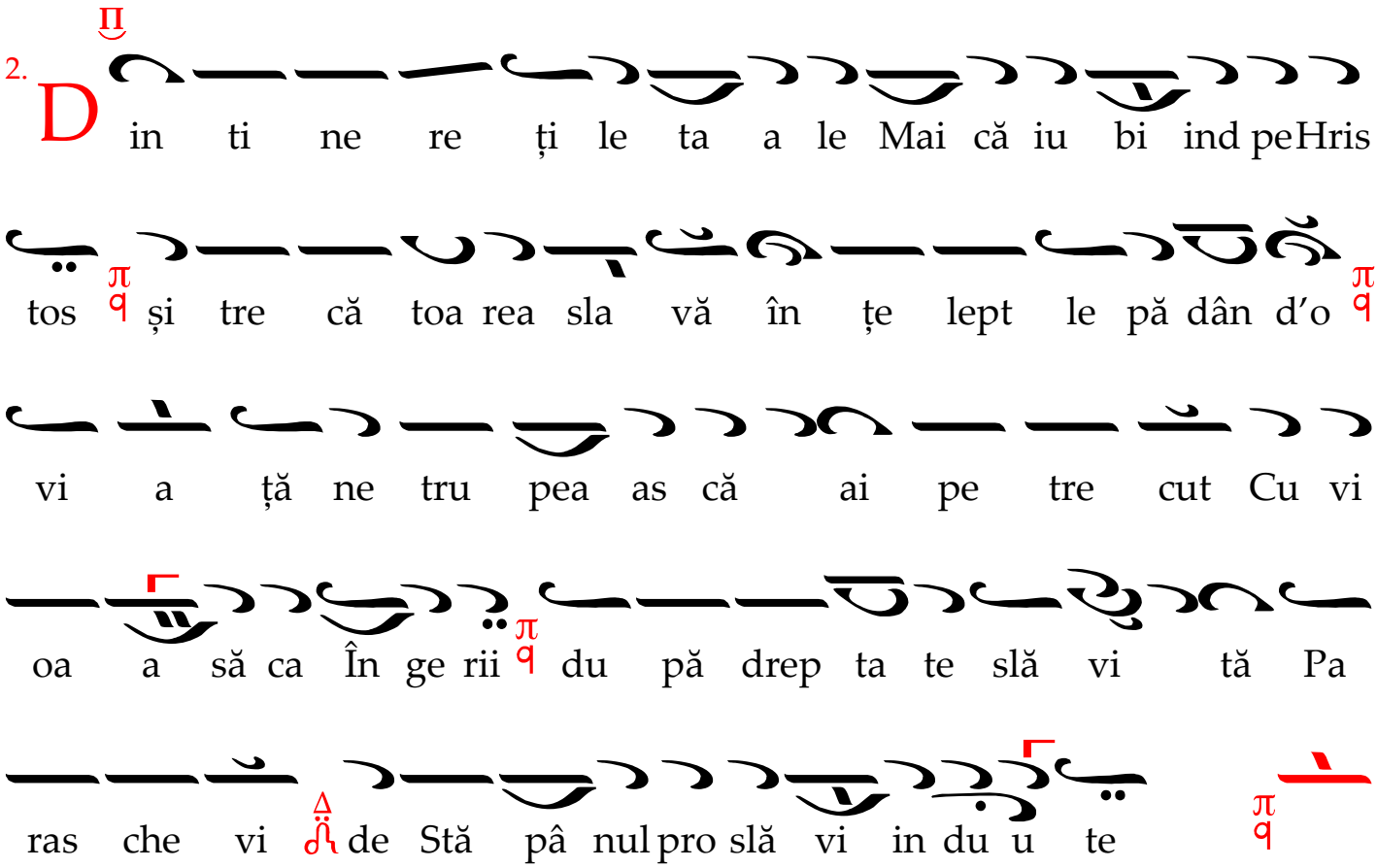

3. 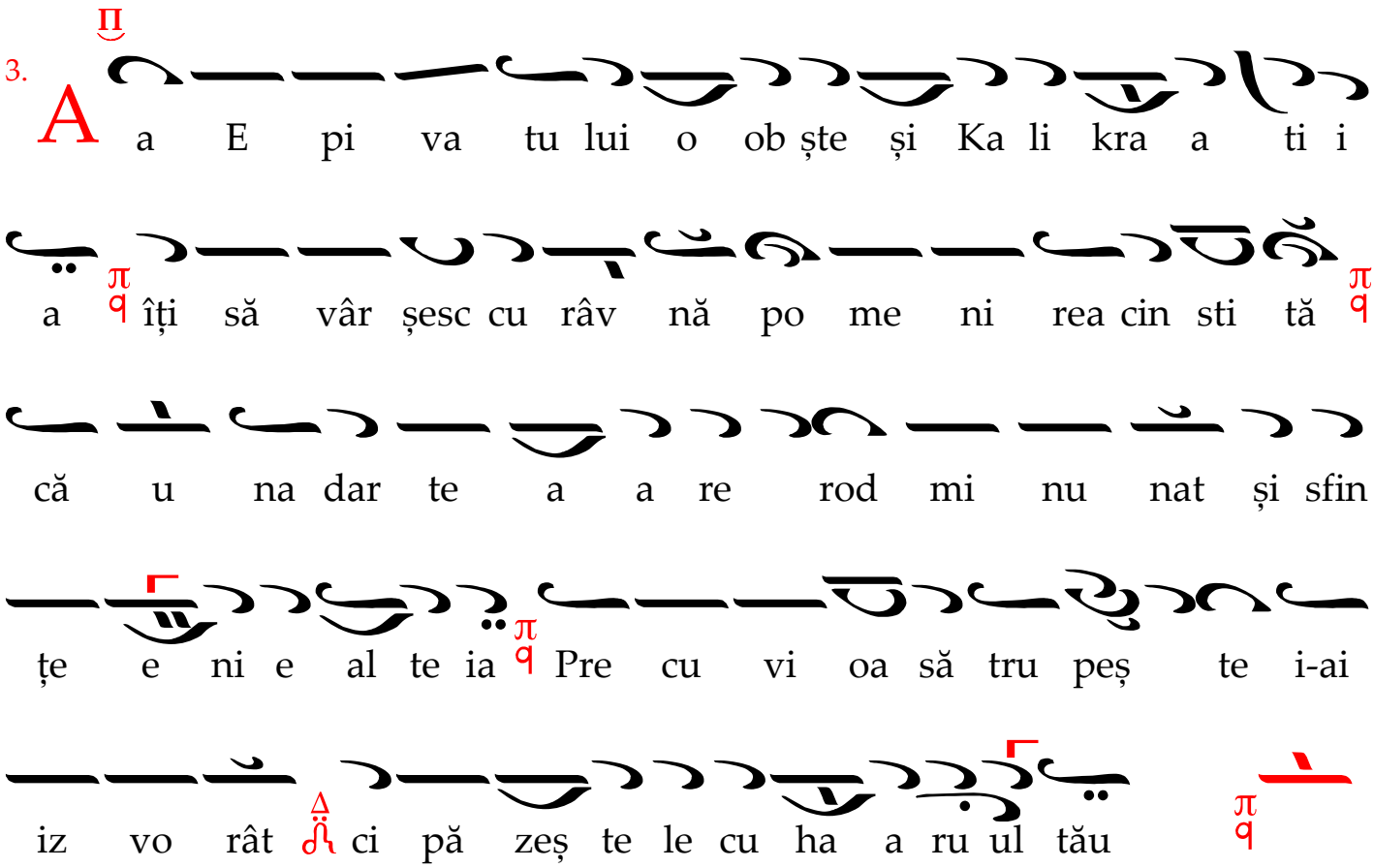

iar în Mânăstirea Nerei zicem aşa:

3b. 

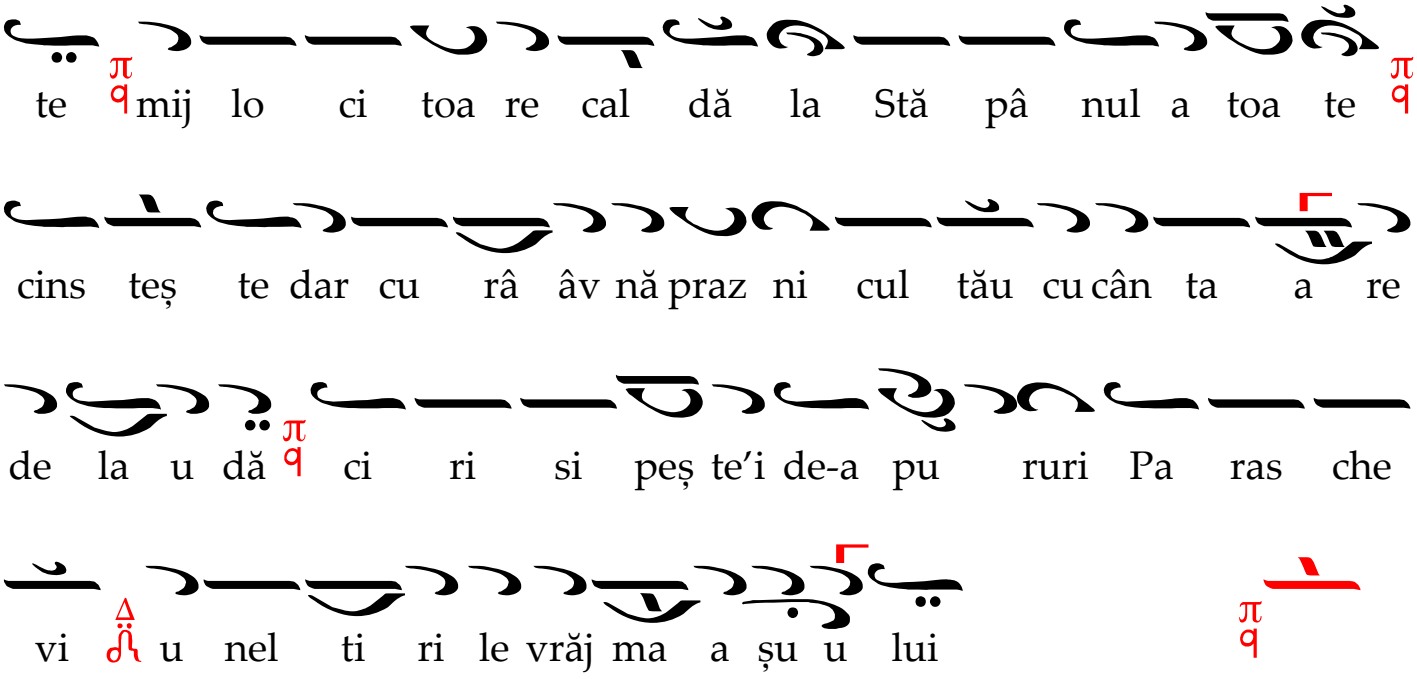

iar în cetatea Iaşilor zicem aşa:

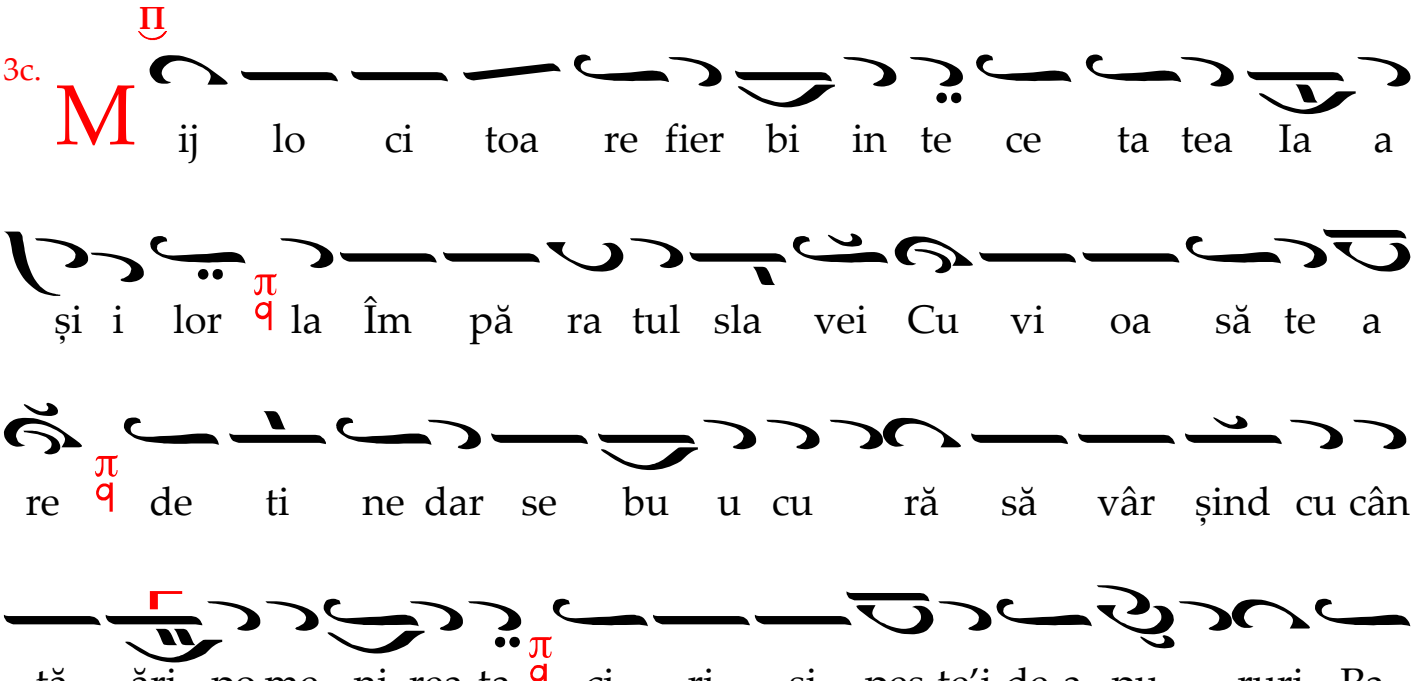

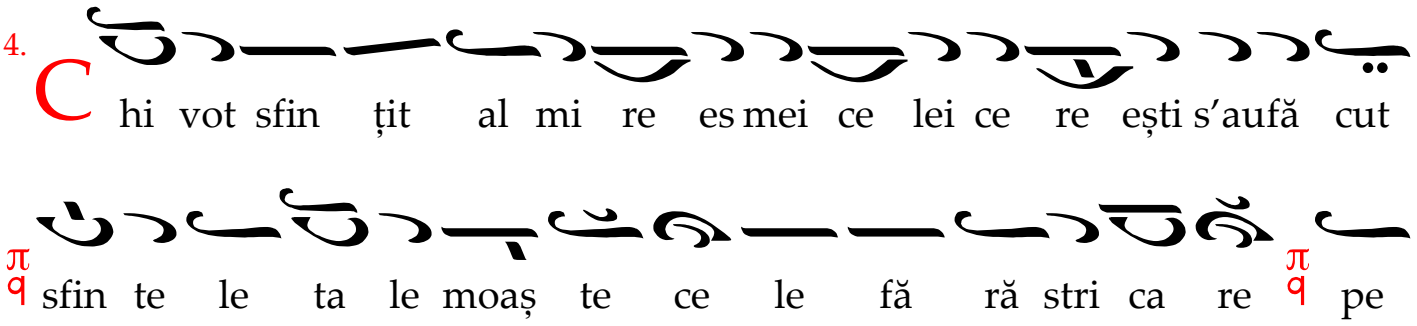

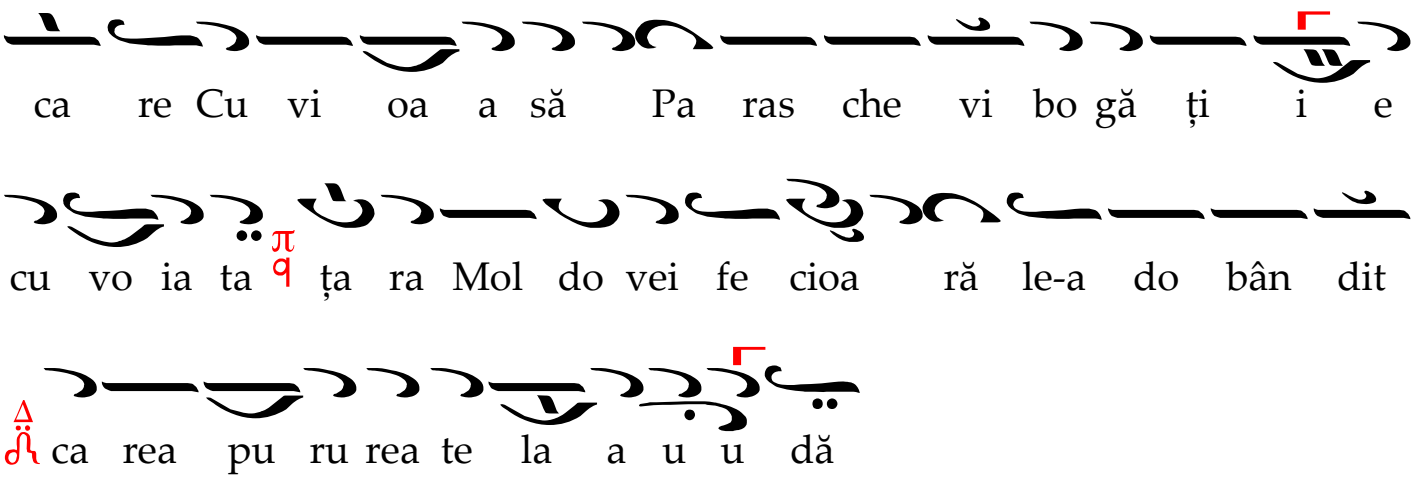

Slavă

Ἦχος λ΄ Πα

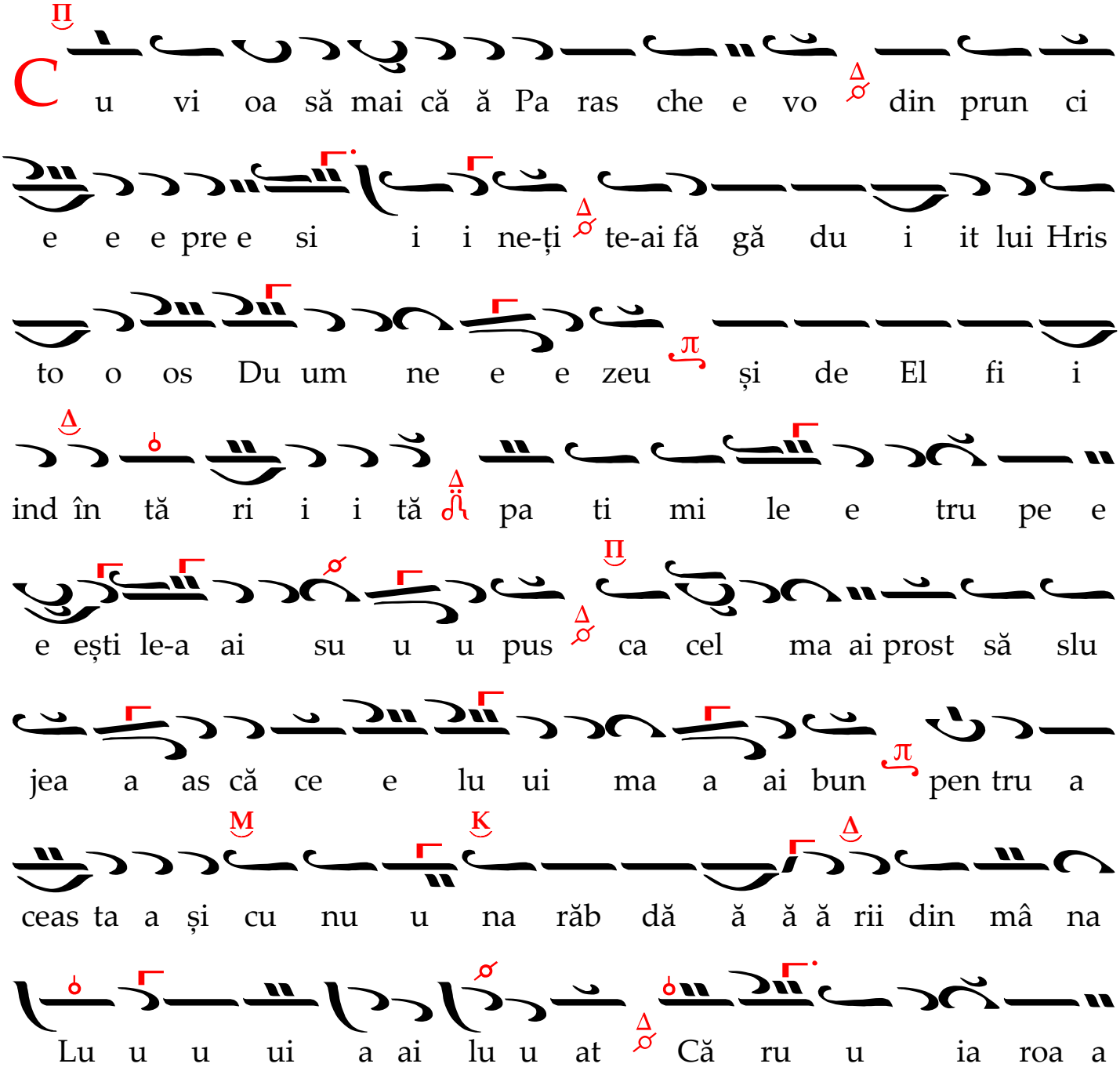

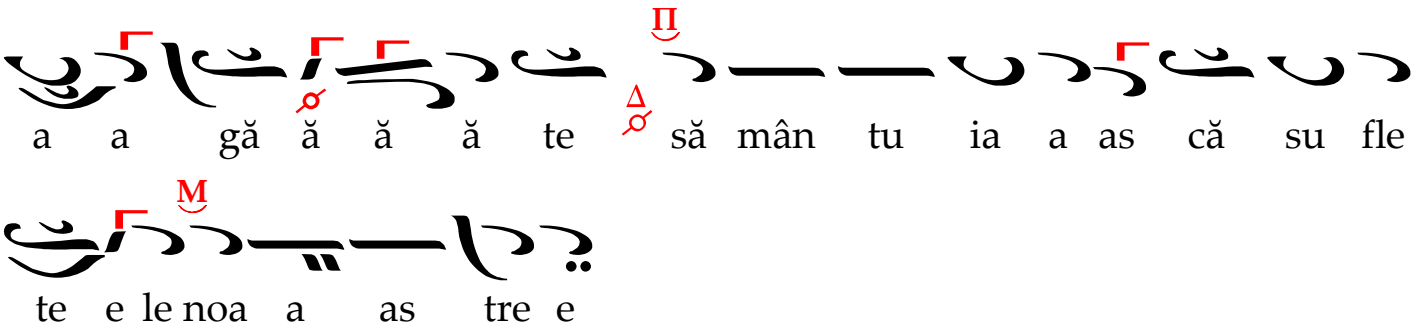

Altă Slavă, din slujba de la 1841, tonisită de Dimitrie Suceveanu

Ἦχος πλ. Νη

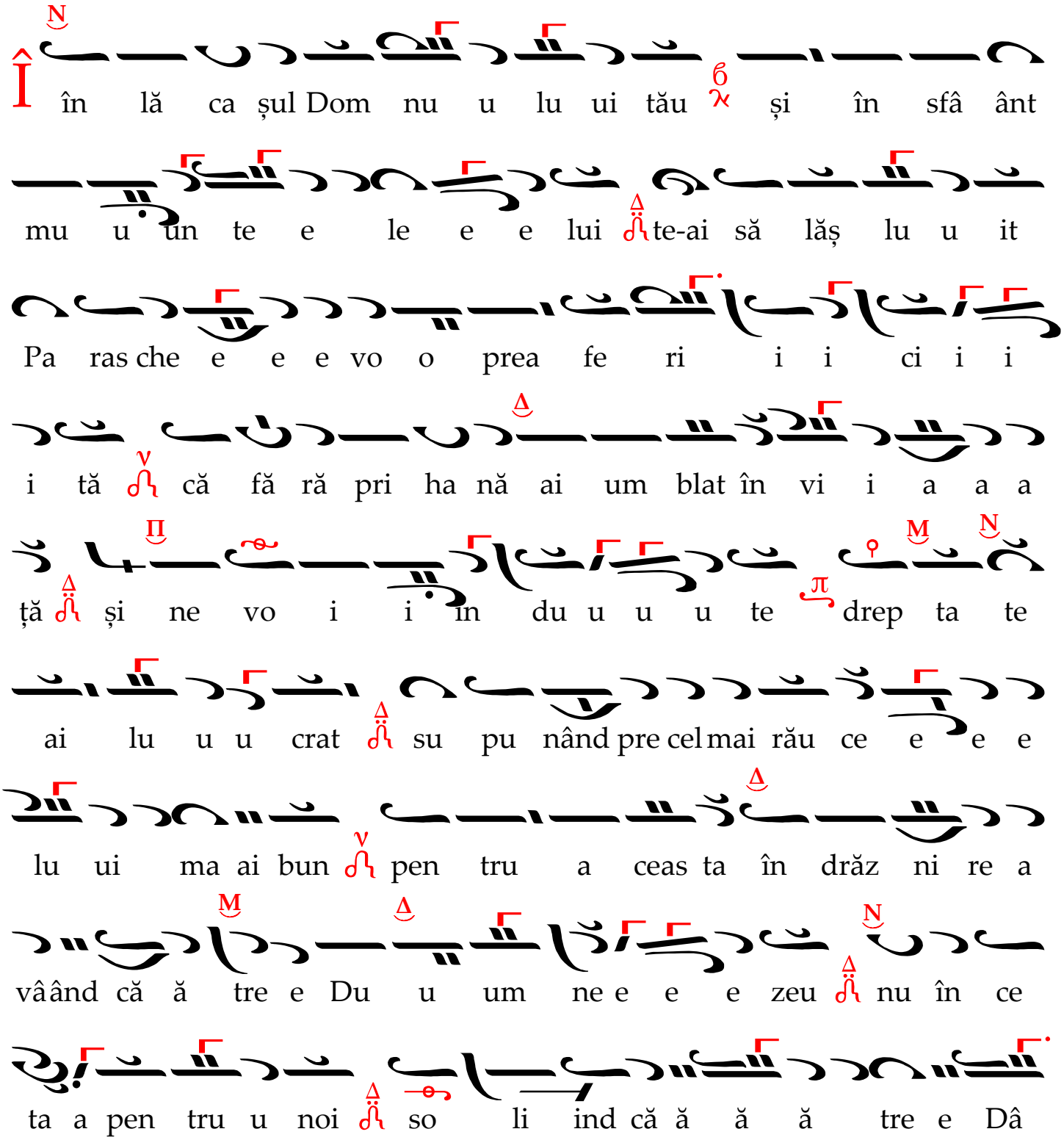



ADAOS

LA VECERNIA MARE

Prosomiile pe larg

Ἦχος πλ. β Βοὺ Ὡς γενναῖον ἐν Μάρτυσιν.

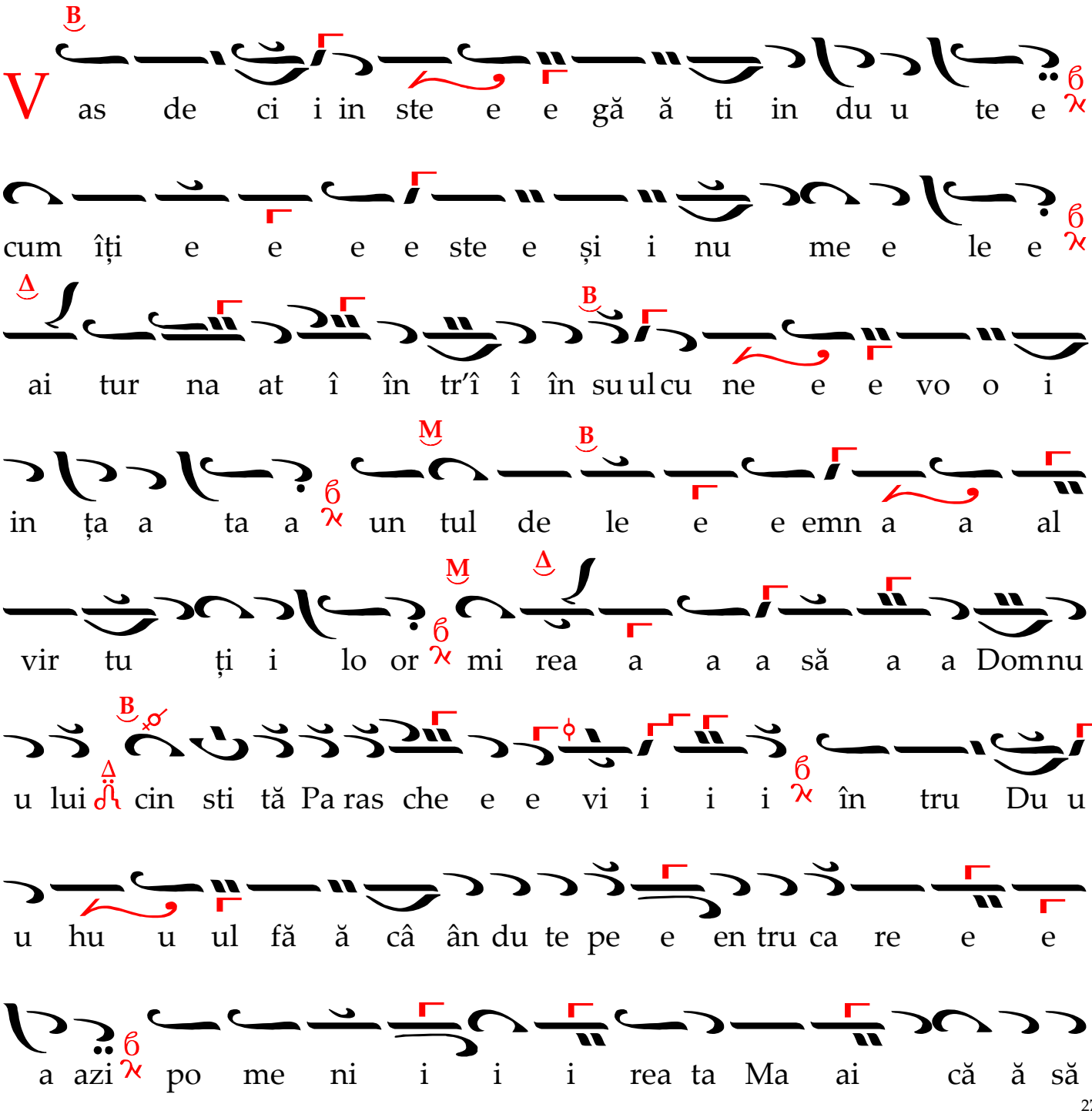

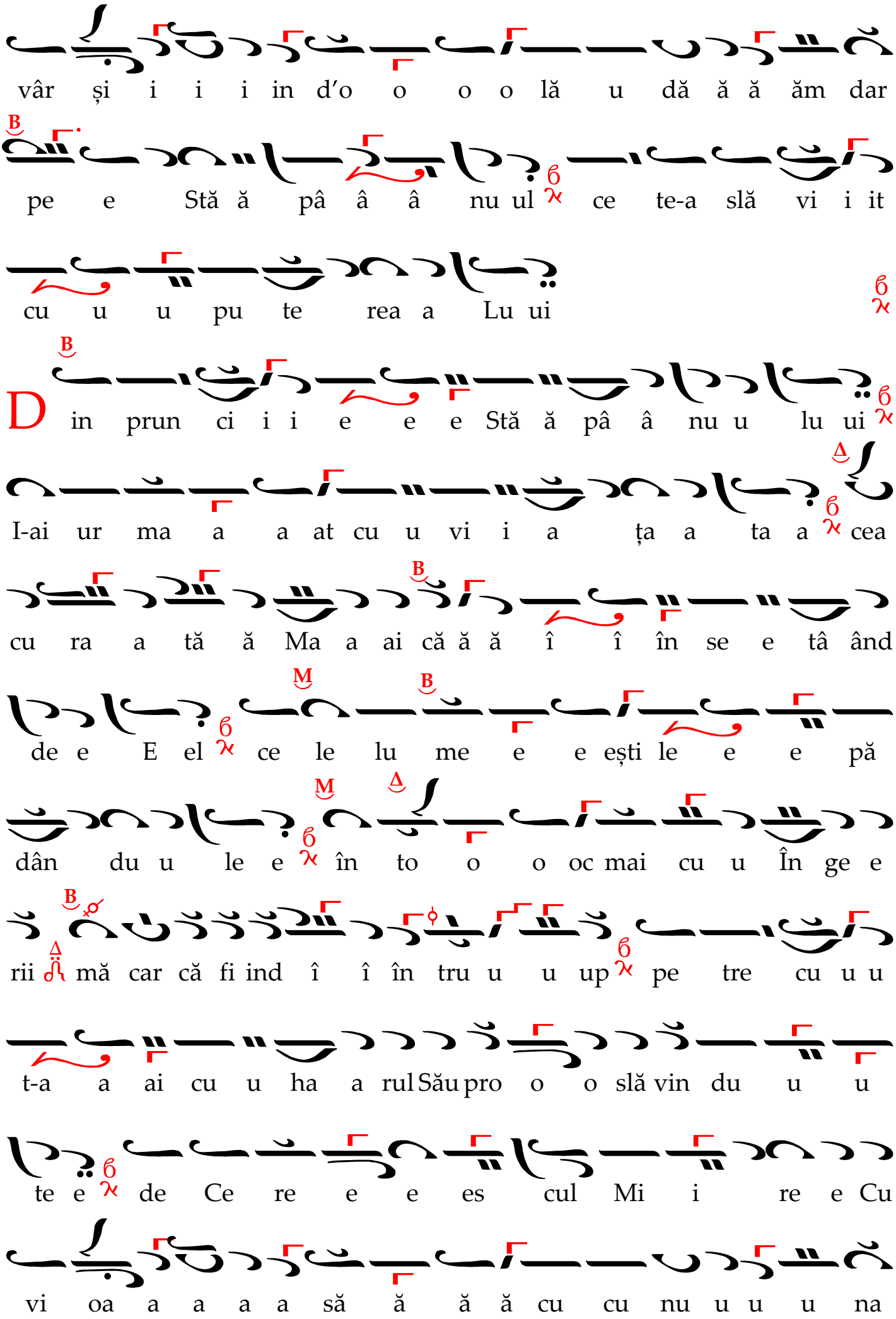
vâr și i i i in d'o o o o lă u dă ă ă ăm dar
pe e Stă ă pâ â â nu ul ce te-a slă vi i it
cu u u pu te rea a Lu ui
D in prun ci i i e e e Stă ă pâ â nu u lu ui
I-ai ur ma a a at cu u vi i a ța a ta a cea
cu ra a tă ă Ma a ai că ă ă î î în se e tâ ând
de e E el ce le lu me e e ești le e e pă
dân du u le e în to o o oc mai cu u În ge e
rii mă car că fi ind î î în tru u u up pe tre cu u u
t-a a ai cu u ha a rul Său pro o o slă vin du u u
te e de Ce re e e es cul Mi i re e Cu
vi oa a a a a să ă ă ă cu cu nu u u u na

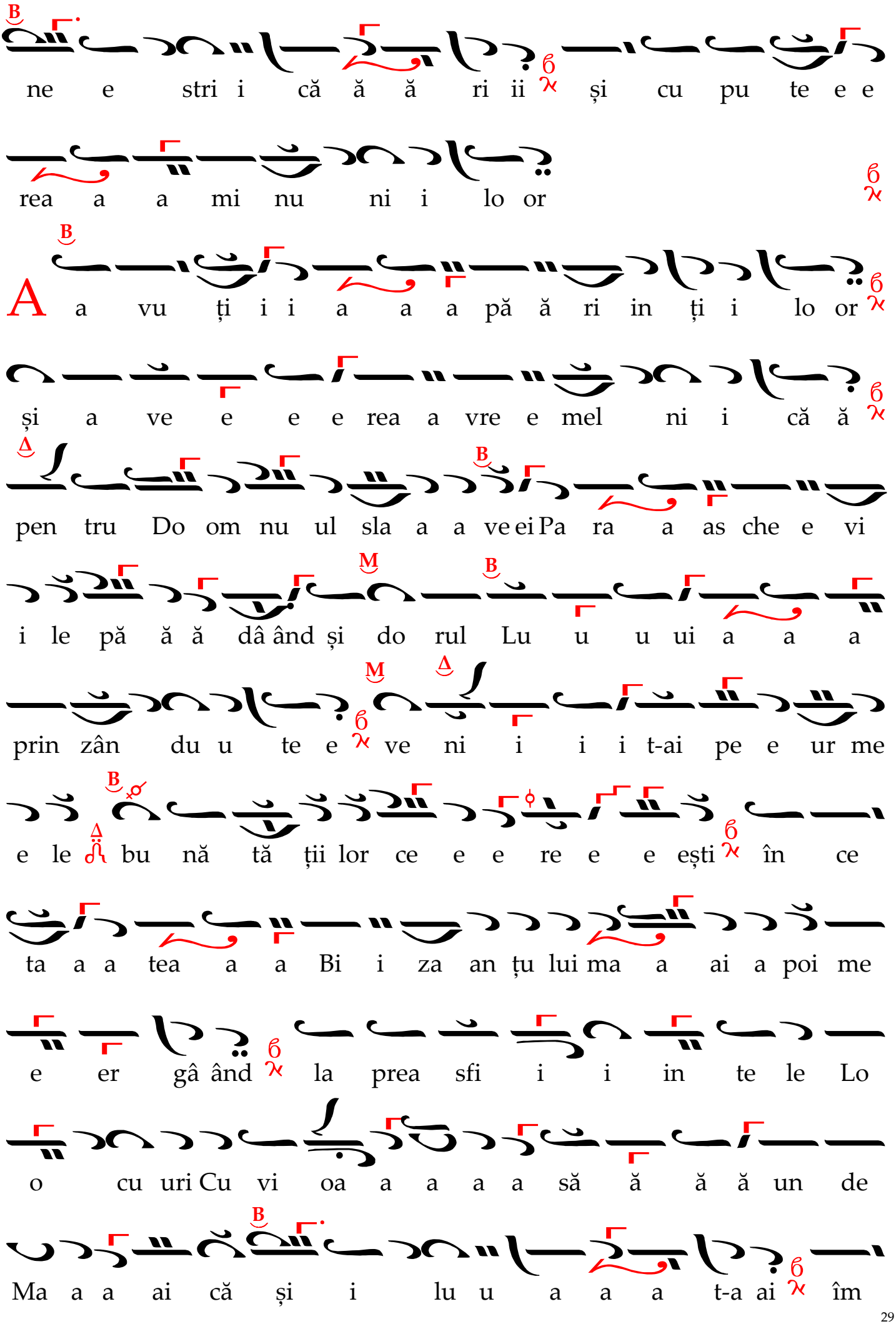
ne e stri i că ă ă ri ii și cu pu te e e
rea a a mi nu ni i lo or
A a vu ți i i a a a pă ă ri in ți i lo or
și a ve e e e rea a vre e mel ni i că ă
pen tru Do om nu ul sla a a ve ei Pa ra a as che e vi
i le pă ă ă dâ ând și do rul Lu u u ui a a a
prin zân du u te e ve ni i i i t-ai pe e ur me
e le bu nă tă ții lor ce e e re e e ești în ce
ta a a tea a a Bi i za an țu lui ma a ai a poi me
e er gâ ând la prea sfi i i in te le Lo
o cu uri Cu vi oa a a a a să ă ă ă un de
Ma a a ai că și i lu u a a a t-a ai îm

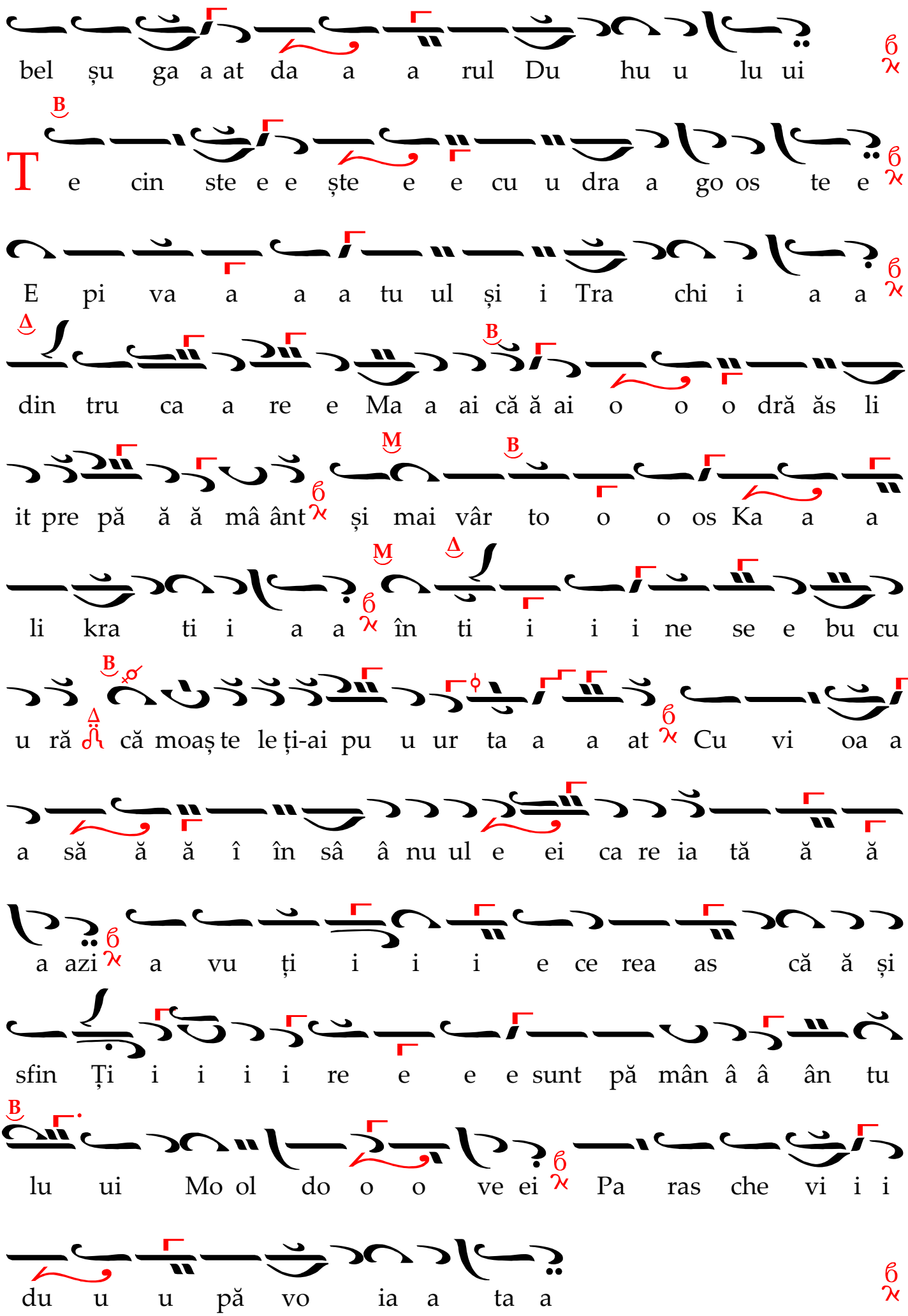
bel șu ga a at da a a rul Du hu u lu ui
Te cin ste e e ște e e cu u dra a go os te e
E pi va a a a tu ul și i Tra chi i a a
din tru ca a re e Ma a ai că ă ai o o o dră ăs li
it pre pă ă ă mâ ânt și mai vâr to o o os Ka a a
li kra ti i a a în ti i i i ne se e bu cu
u ră că moaș te le ți-ai pu u ur ta a a at Cu vi oa a
a să ă ă î în sâ â nu ul e ei ca re ia tă ă ă
a azi a vu ți i i i e ce rea as că ă și
sfin Ți i i i i re e e e sunt pă mân â â ân tu
lu ui Mo ol do o o ve ei Pa ras che vi i i
du u u pă vo ia a ta a

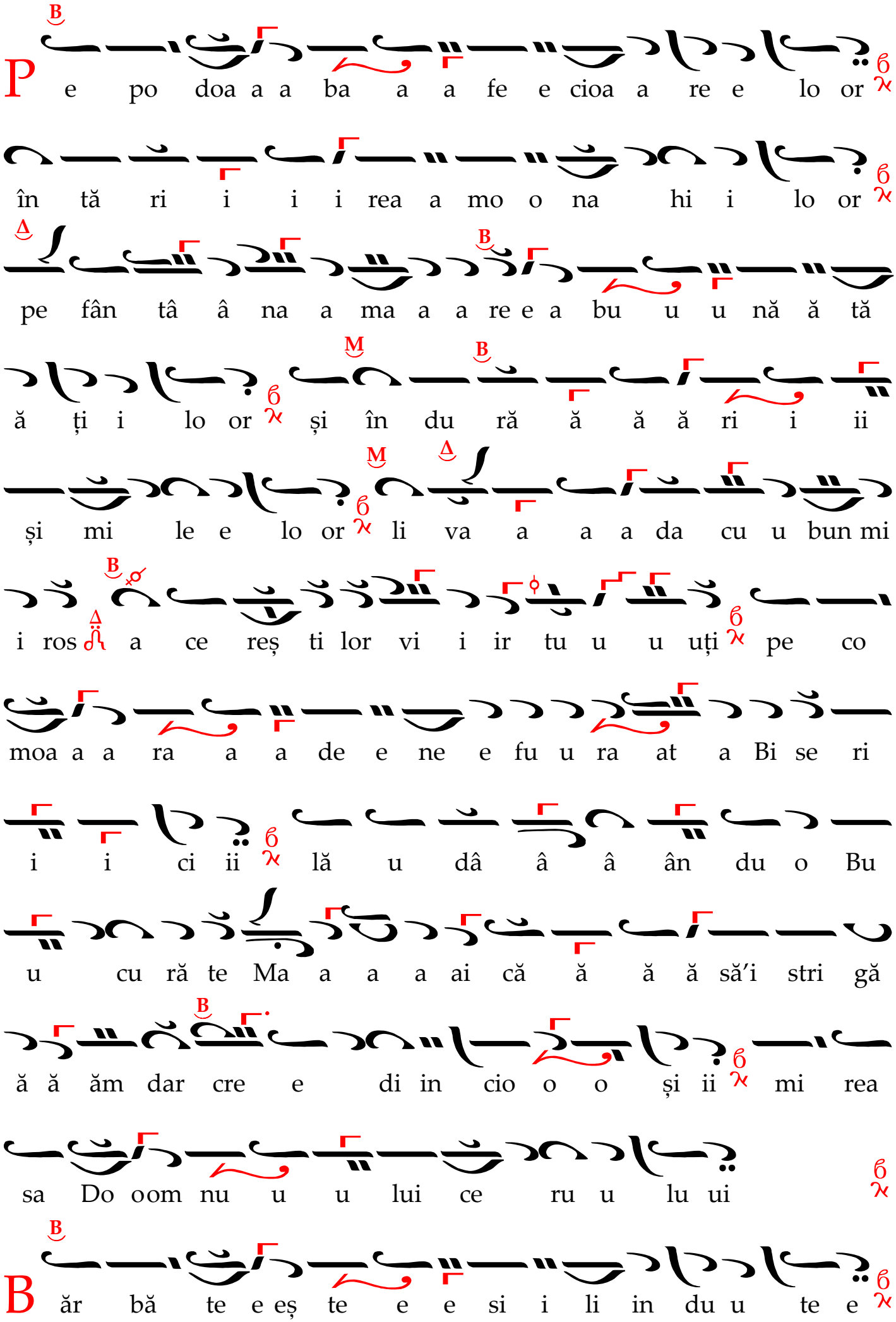
P e po doa a a ba a a fe e cioa a re e lo or
în tă ri i i i rea a mo o na hi i lo or
pe fân tâ â na a ma a a re e a bu u u nă ă tă
ă ți i lo or și în du ră ă ă ă ri i ii
și mi le e lo or li va a a a da cu u bun mi
i ros a ce reș ti lor vi i ir tu u u uți pe co
moa a a ra a a de e ne e fu u ra at a Bi se ri
i i ci ii lă u dâ â â ân du o Bu
u cu ră te Ma a a a ai că ă ă ă să'i stri gă
ă ă ăm dar cre e di in cio o o și ii mi rea
sa Do oom nu u u lui ce ru u lu ui
B ăr bă te e eș te e e si i li in du u te e

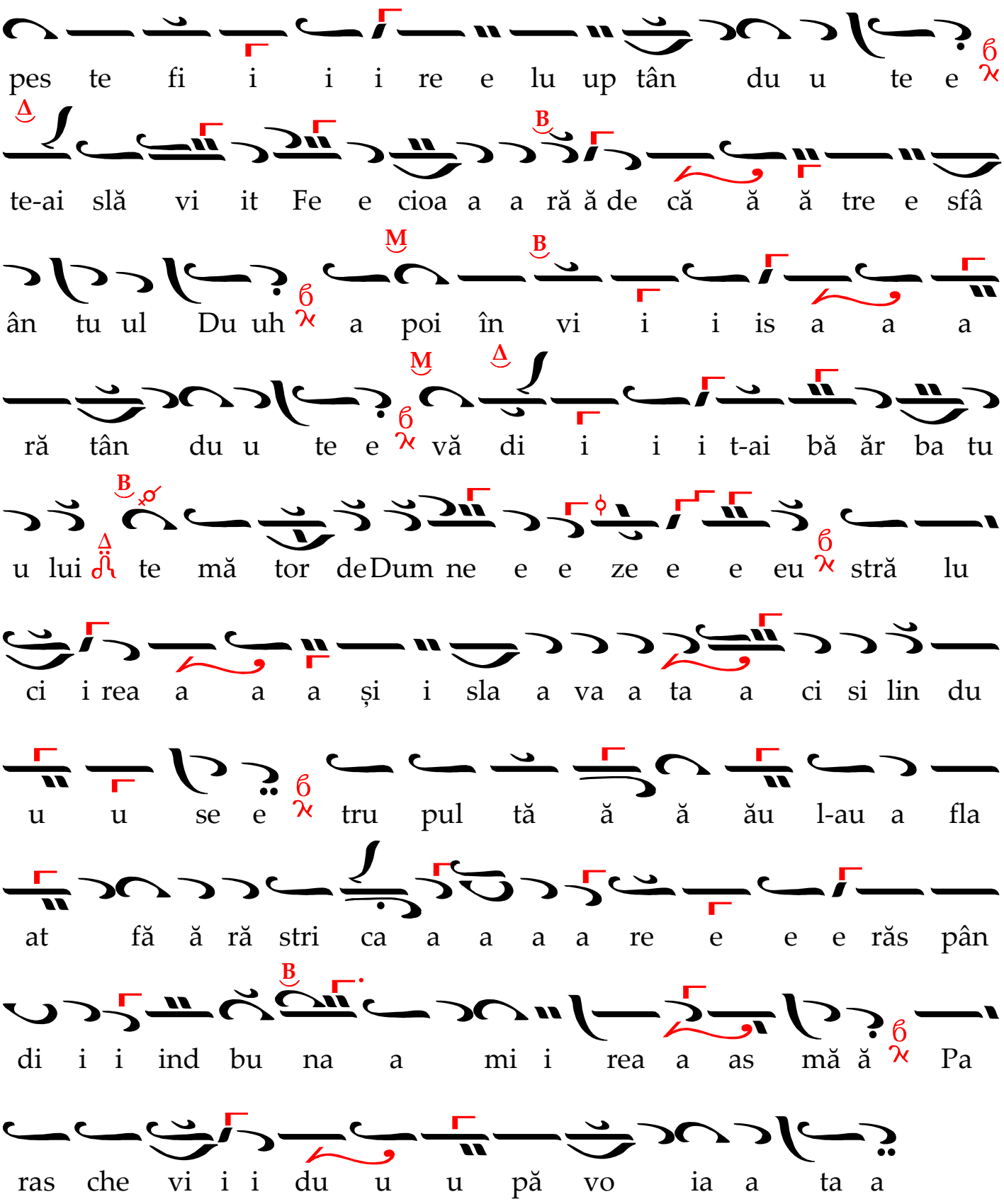

La Stihoavnă, Prosomiile

Ἦχος πλ. Πα Χαίροις ἀσκητικῶν

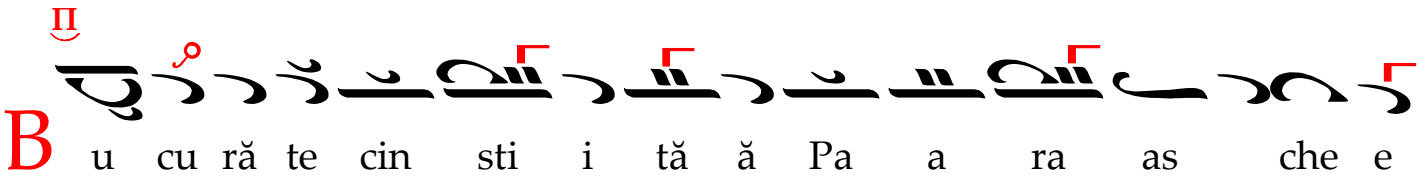

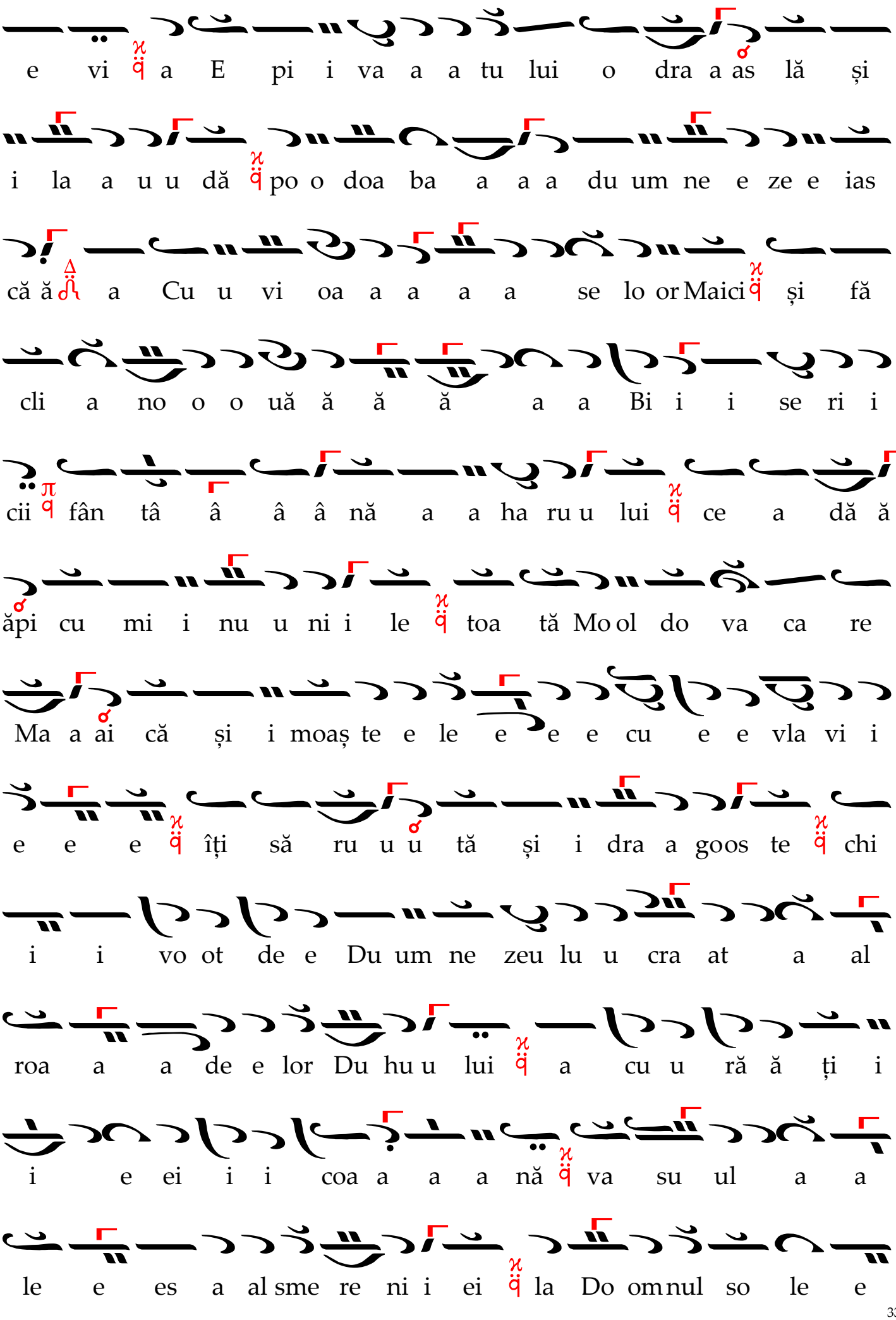
e vi ă a E pi i va a a tu lui o dra a as lă și
i la a u u dă po o doa ba a a a du um ne e ze e ias
că ă a Cu u vi oa a a a a se lo or Maici și fă
cli a no o o uă ă ă ă a a Bi i i se ri i
cii fân tâ â â â â nă a a ha ru u lui ce a dă ă
ăpi cu mi i nu u ni i le toa tă Mo ol do va ca re
Ma a ai că și i moaș te e le e e e cu e e vla vi i
e e e îți să ru u u tă și i dra a goos te chi
i i vo ot de e Du um ne zeu lu u cra at a al
roa a a de e lor Du hu u lui a cu u ră ă ți i
i e ei i i coa a a a nă va su ul a a
le e es a al sme re ni i ei la Do om nul so le e

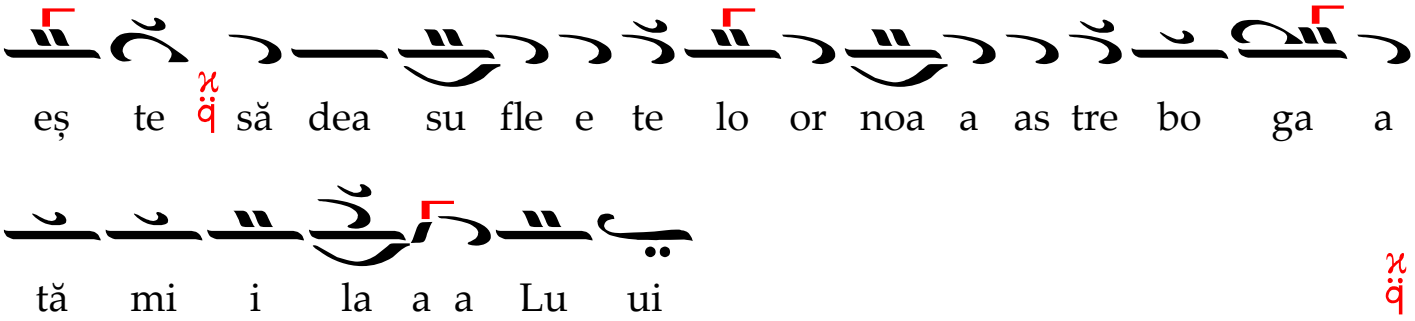

Stih: Aşteptând am aşteptat pe Domnul şi El a căutat spre mine.

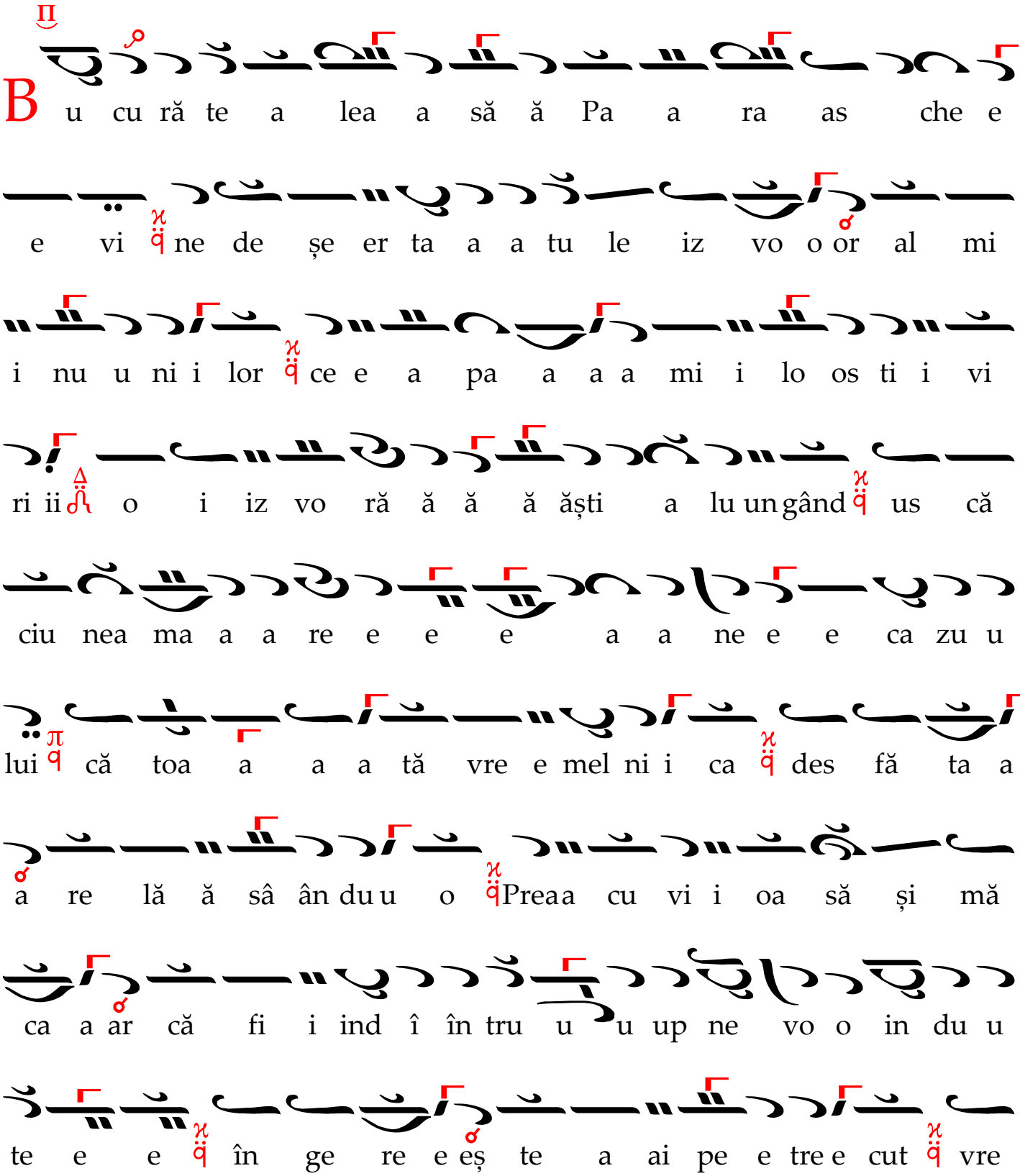

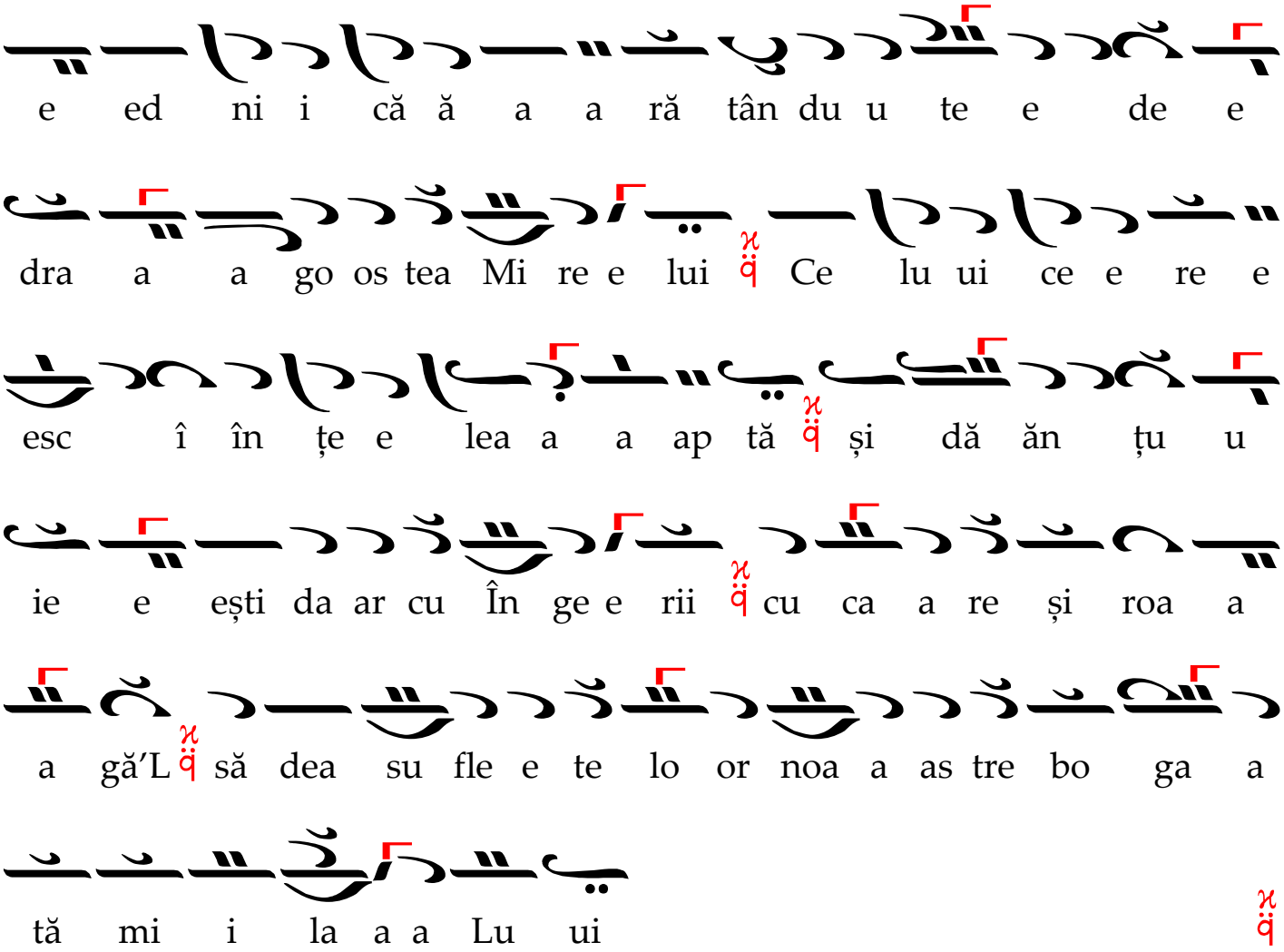

Stih: Şi a aşezat pe piatră picioarele mele şi a îndreptat paşii mei.

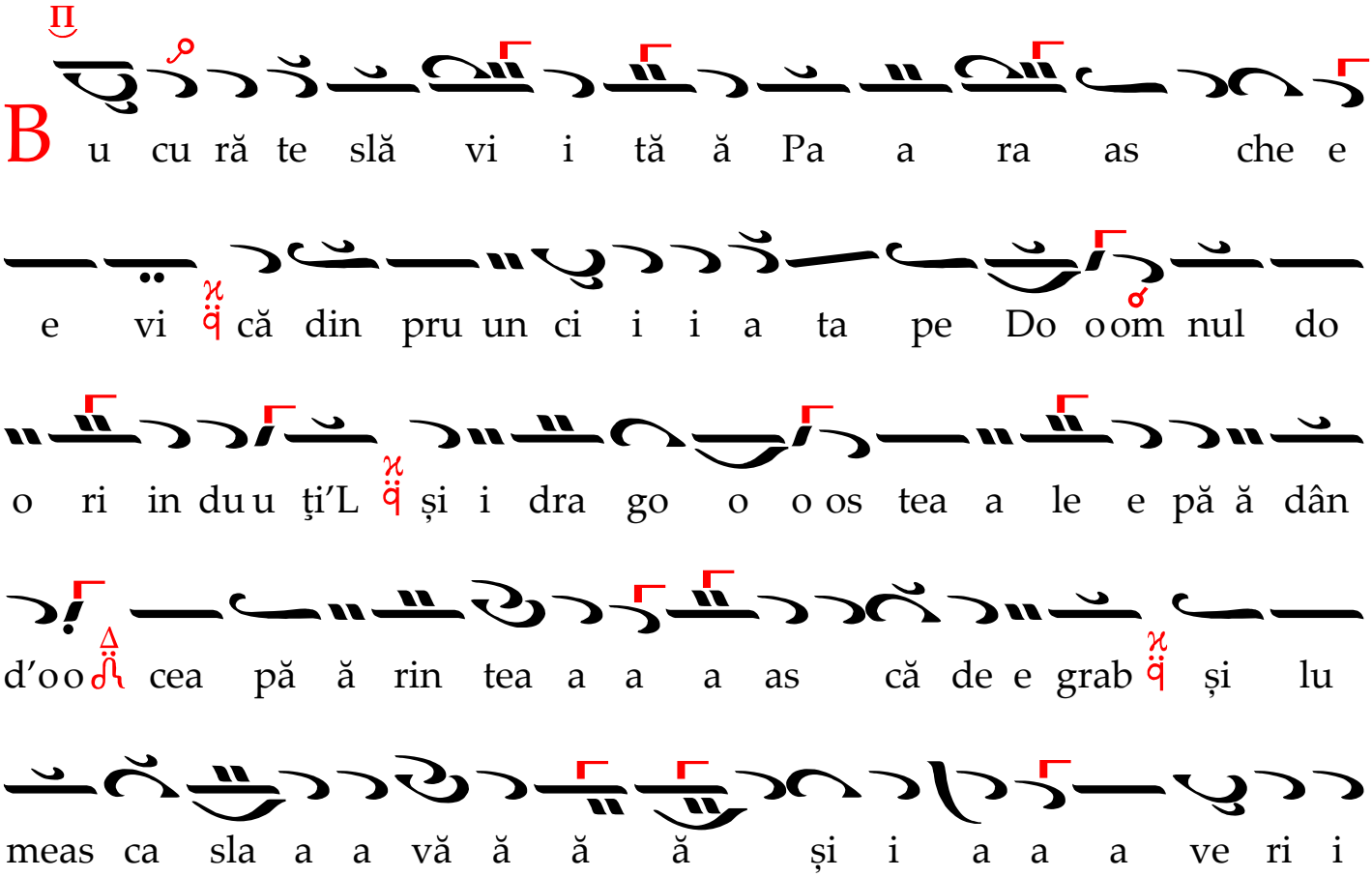

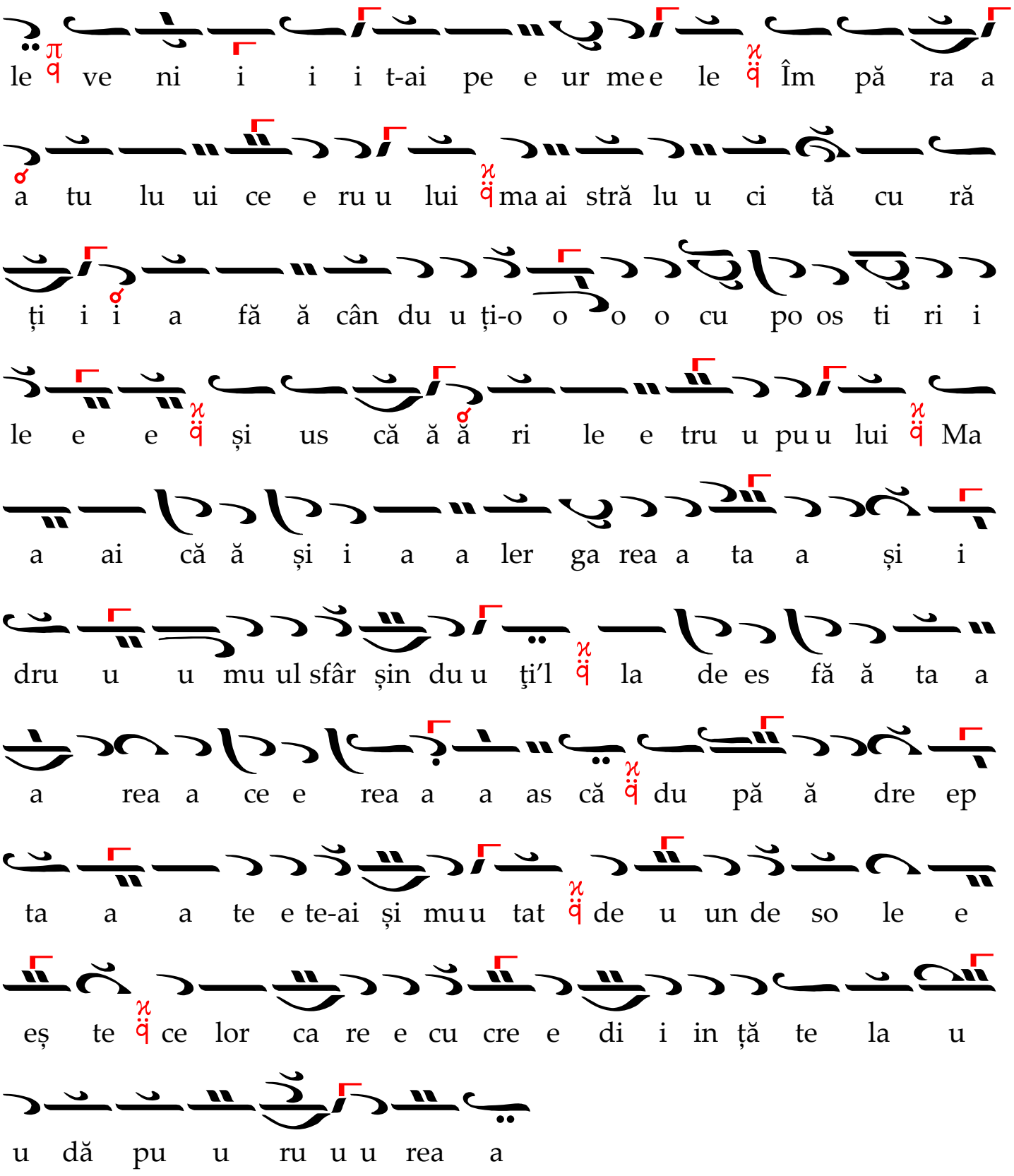

LA UTRENIE

După întâia Stihologie, Sedealna

Ἦχος Κε Τὸν τάφον Σου













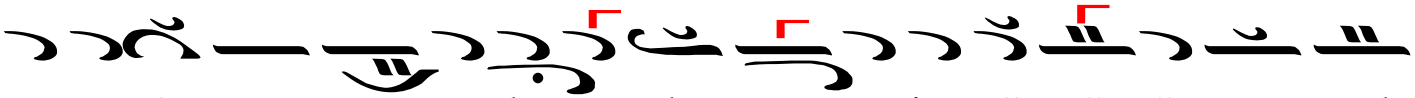









După a doua Stihologie, Sedealna

Ἦχος δ΄ Δι Ταχὺ προκατάλαβε



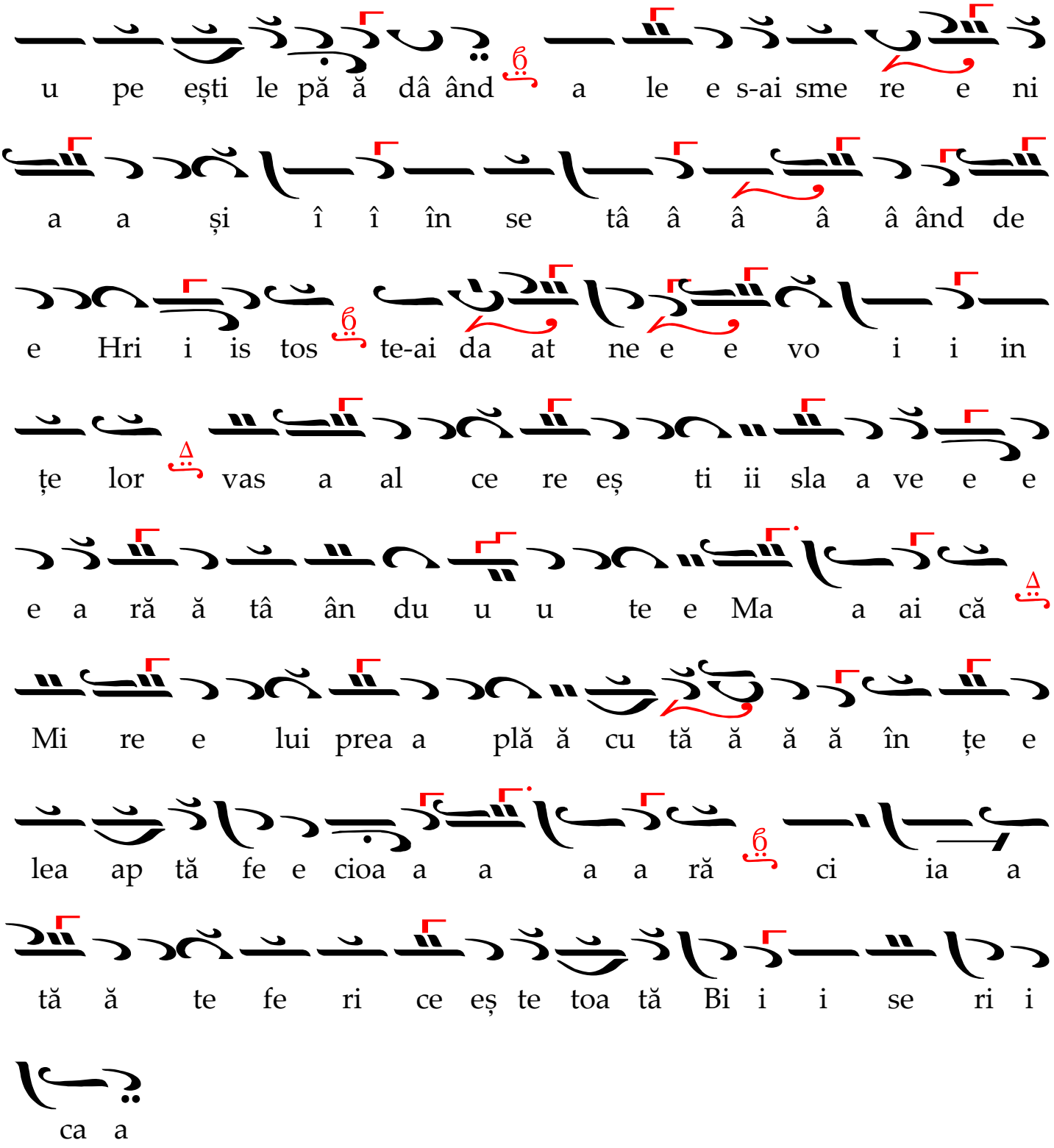

La Laude

Ἦχος πλ. α Τῶν οὐρανίων ταγμάτων

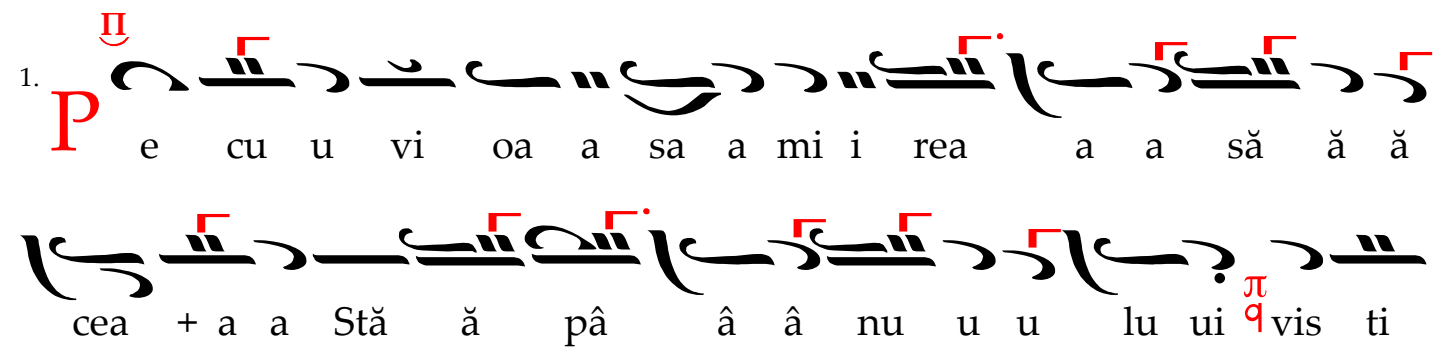

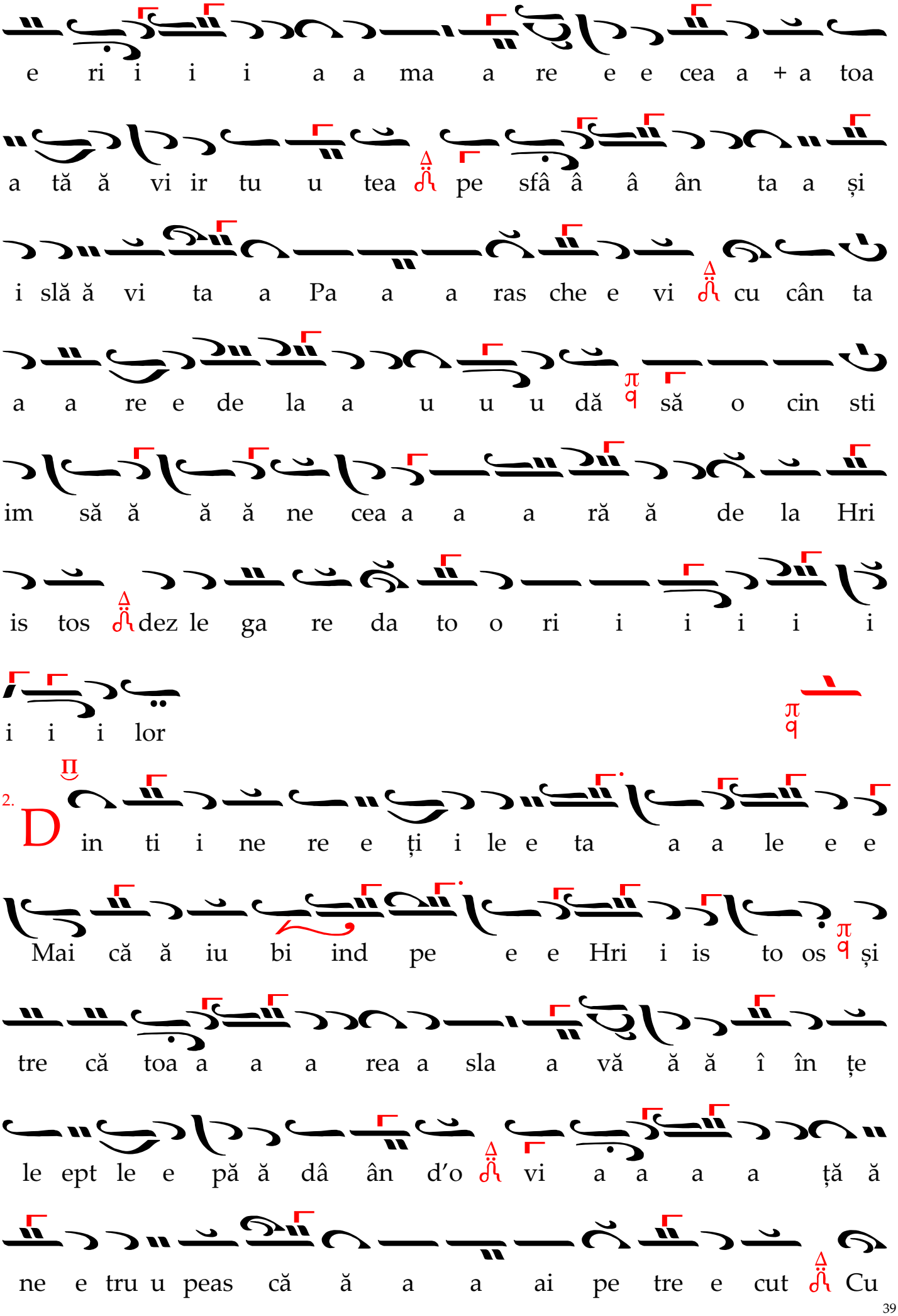
e ri i i i a a ma a re e e cea a + a toa
a tă ă vi ir tu u tea pe sfâ â â ân ta a și
i slă ă vi ta a Pa a a ras che e vi cu cân ta
a a re e de la a u u u dă să o cin sti
im să ă ă ă ne cea a a a ră ă de la Hri
is tos dez le ga re da to o ri i i i i i
i i i lor
2. D in ti i ne re e ți i le e ta a a le e e
Mai că ă iu bi ind pe e e Hri i is to os și
tre că toa a a a rea a sla a vă ă ă î în țe
le ept le e pă ă dâ ân d'o vi a a a a ță ă
ne e tru u peas că ă a a ai pe tre e cut Cu

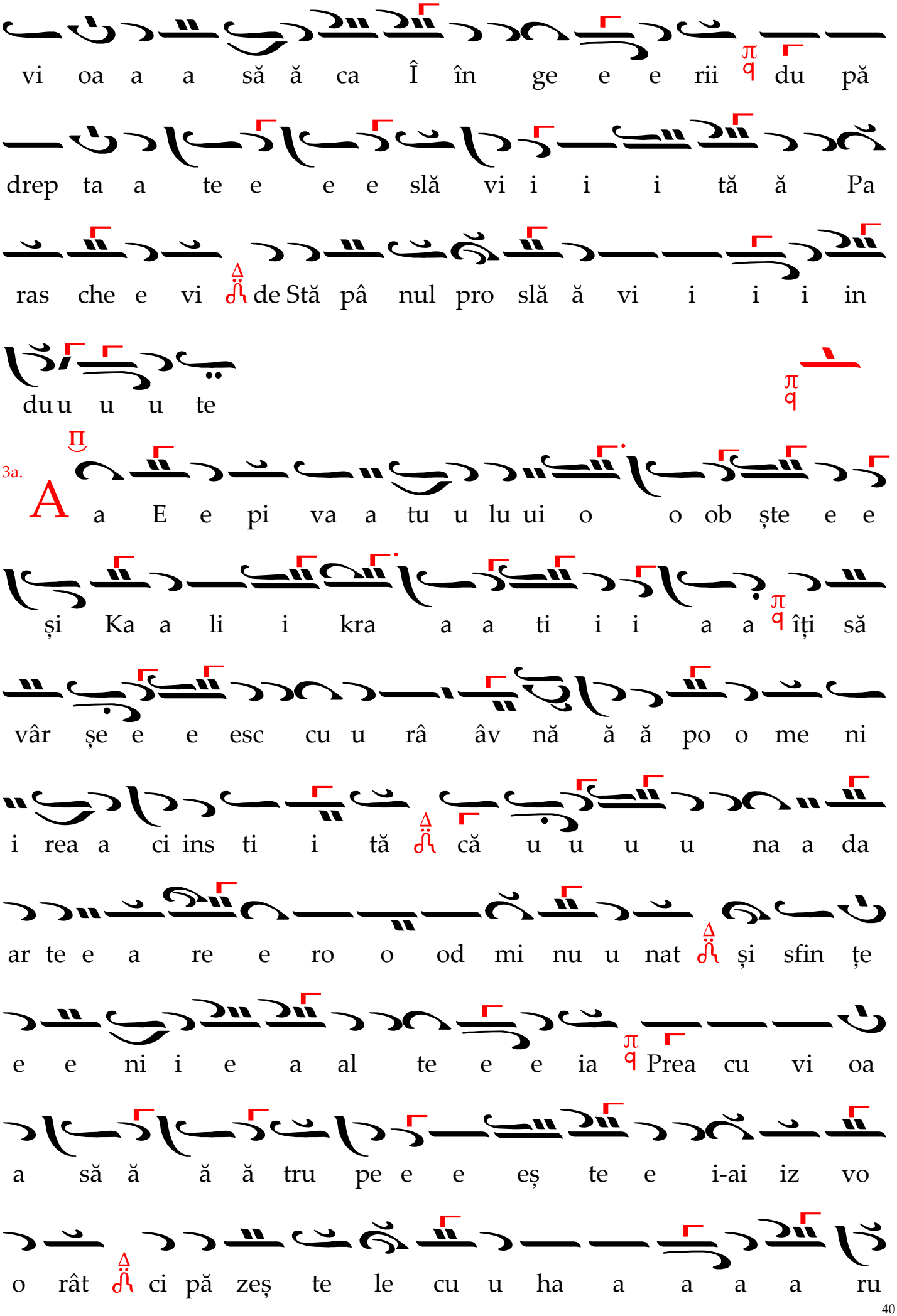
vi oa a a să ă ca Î în ge e e rii du pă
drep ta a te e e e slă vi i i i tă ă Pa
ras che e vi de Stă pâ nul pro slă ă vi i i i in
du u u u te
3a.
A a E e pi va a tu u lu ui o o ob ște e e
și Ka a li i kra a a ti i i a a îți să
vâr șe e e esc cu u râ âv nă ă ă po o me ni
i rea a ci ins ti i tă că u u u u na a da
ar te e a re e ro o od mi nu u nat și sfin țe
e e ni i e a al te e e ia Prea cu vi oa
a să ă ă ă tru pe e e eș te e i-ai iz vo
o rât ci pă zeș te le cu u ha a a a a ru



iar în Mânăstirea Nerei zicem aşa:

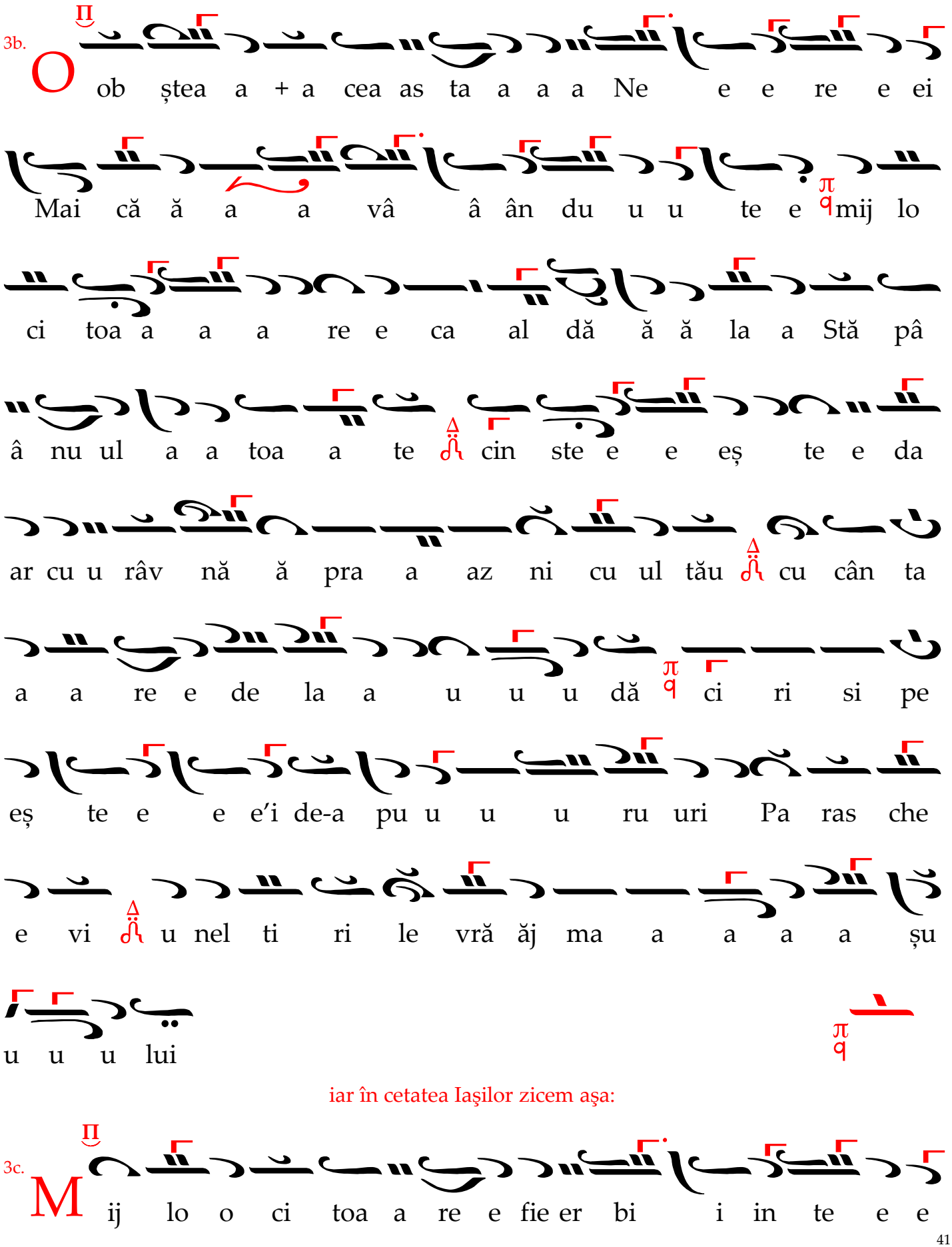

iar în cetatea Iaşilor zicem aşa:

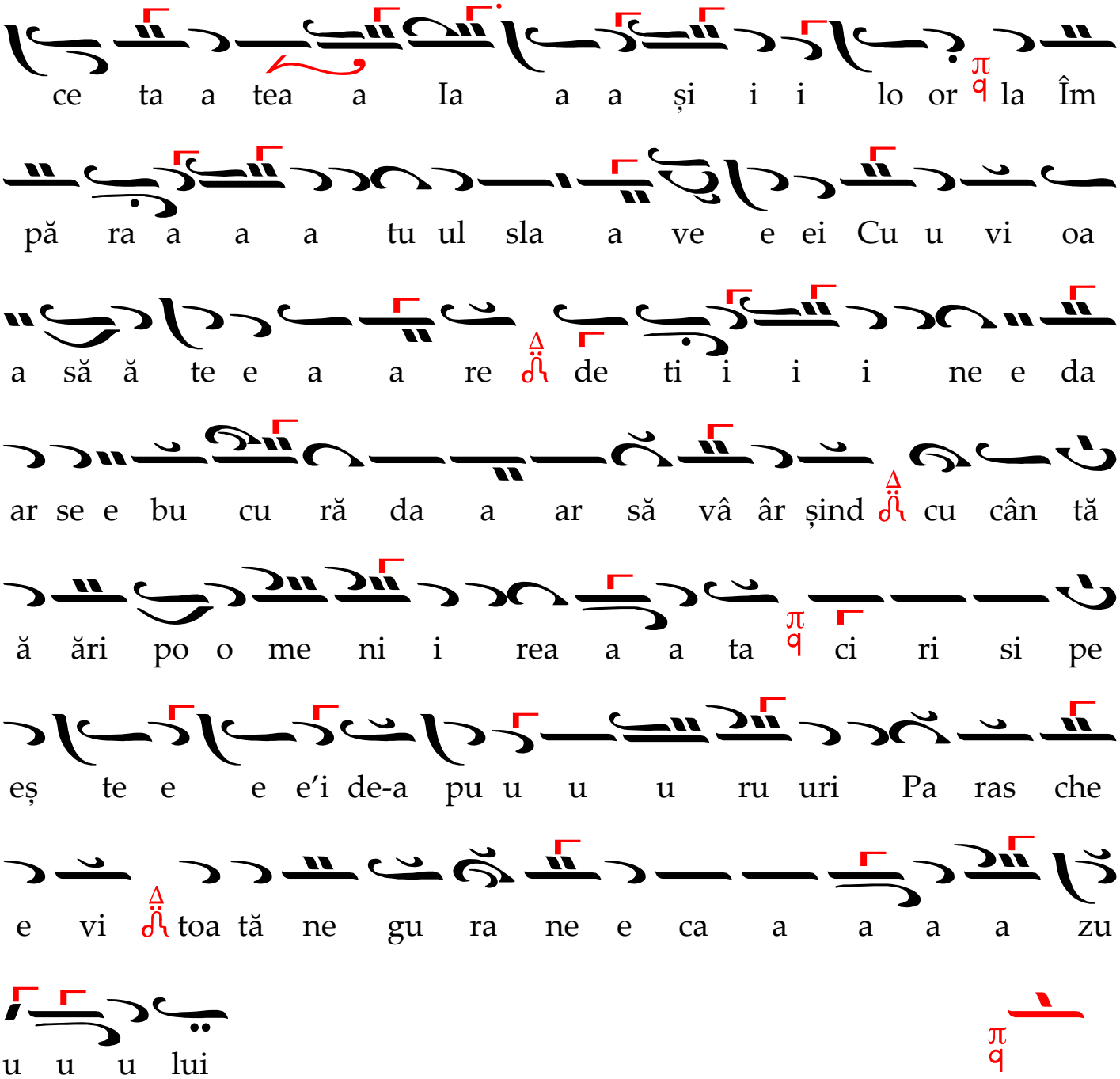
ce ta a tea a Ia a a și i i lo or la Îm
pă ra a a a tu ul sla a ve e ei Cu u vi oa
a să ă te e a a re de ti i i i ne e da
ar se e bu cu ră da a ar să vâ âr șind cu cân tă
ă ări po o me ni i rea a a ta ci ri si pe
eș te e e e'i de-a pu u u u ru uri Pa ras che
e vi toa tă ne gu ra ne e ca a a a a zu
u u u lui

4. 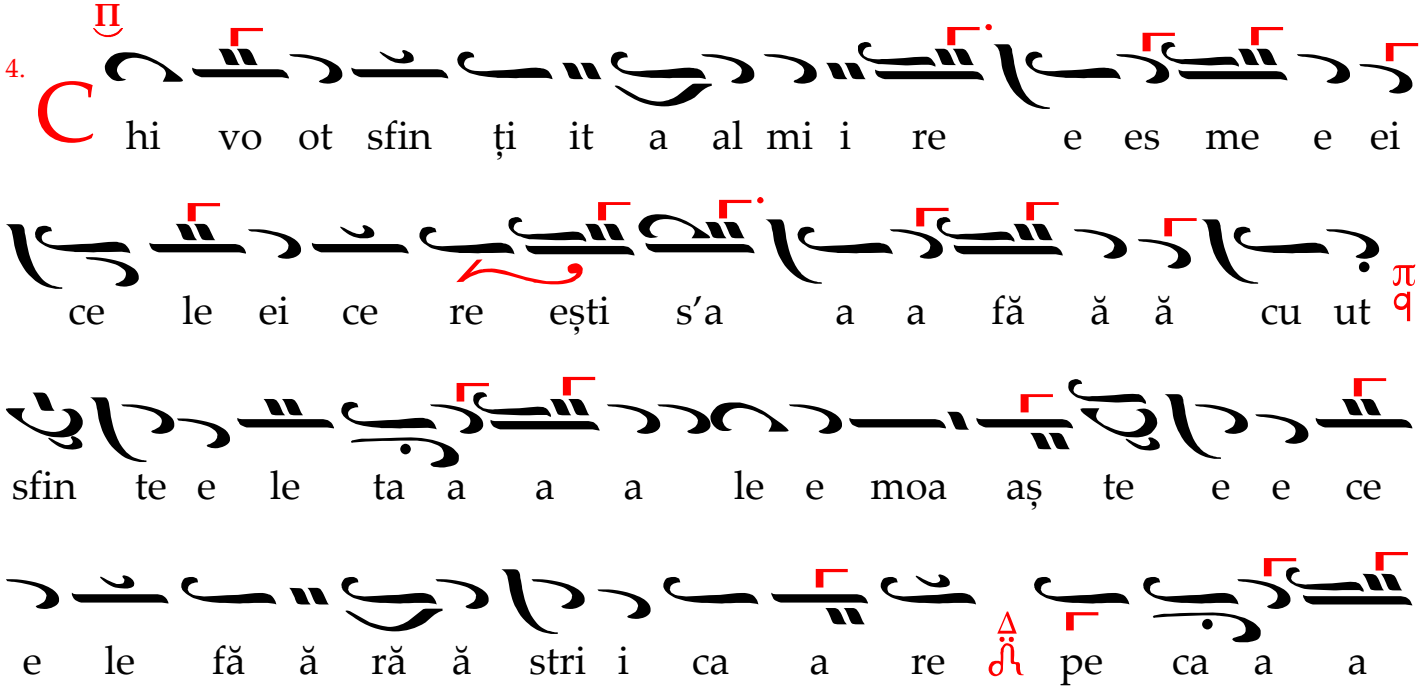
C hi vo ot sfin ți it a al mi i re e es me e ei
ce le ei ce re ești s'a a a fă ă ă cu ut
sfin te e le ta a a a le e moa aș te e e ce
e le fă ă ră ă stri i ca a re pe ca a a

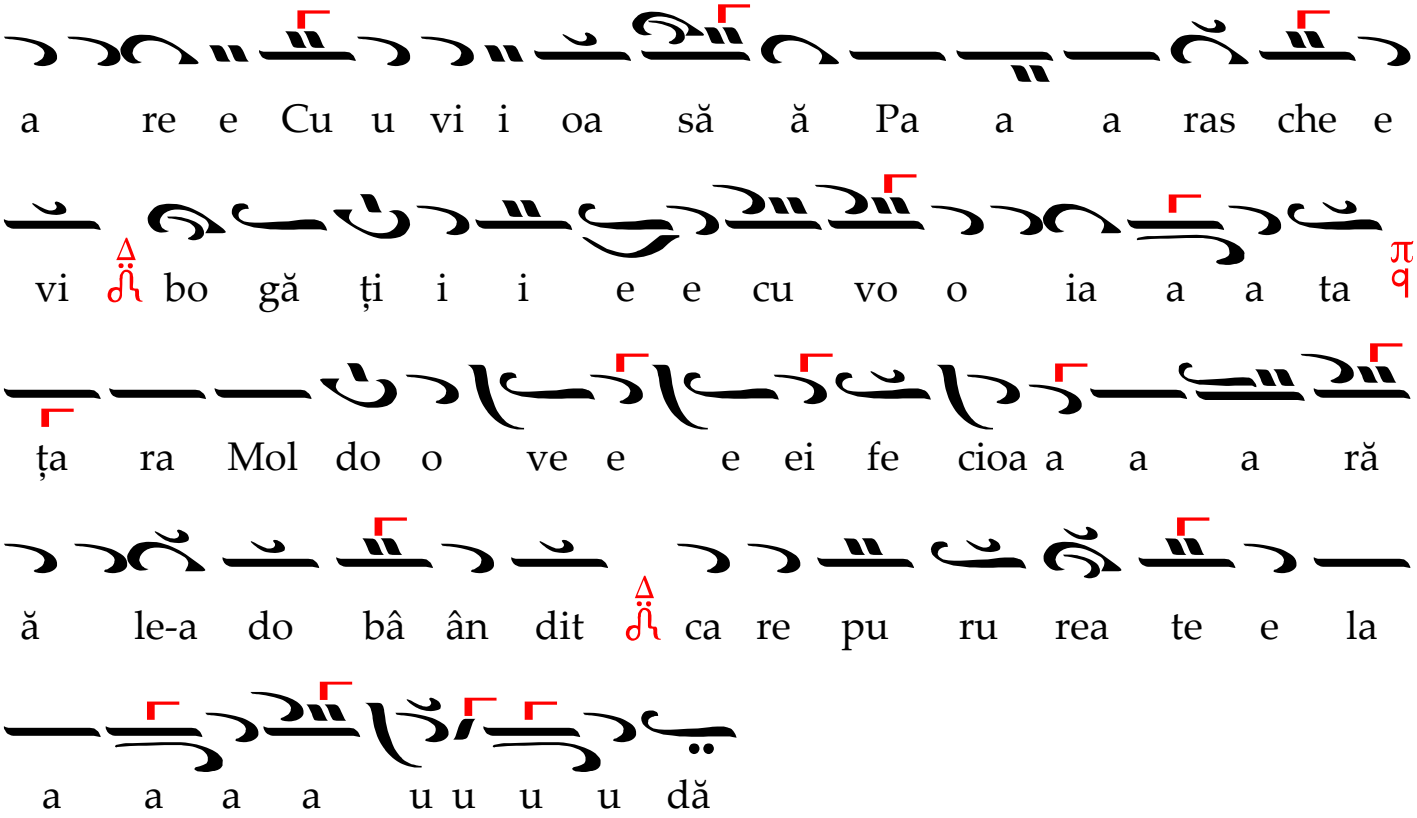
a re e Cu u vi i oa să ă Pa a a ras che e
vi bo gă ți i i e e cu vo o ia a a ta
ța ra Mol do o ve e e ei fe cioa a a a ră
ă le-a do bâ ân dit ca re pu ru rea te e la
a a a a u u u u dă